EL CAZADOR DE FIERAS

por MIQUEL ARLEN.

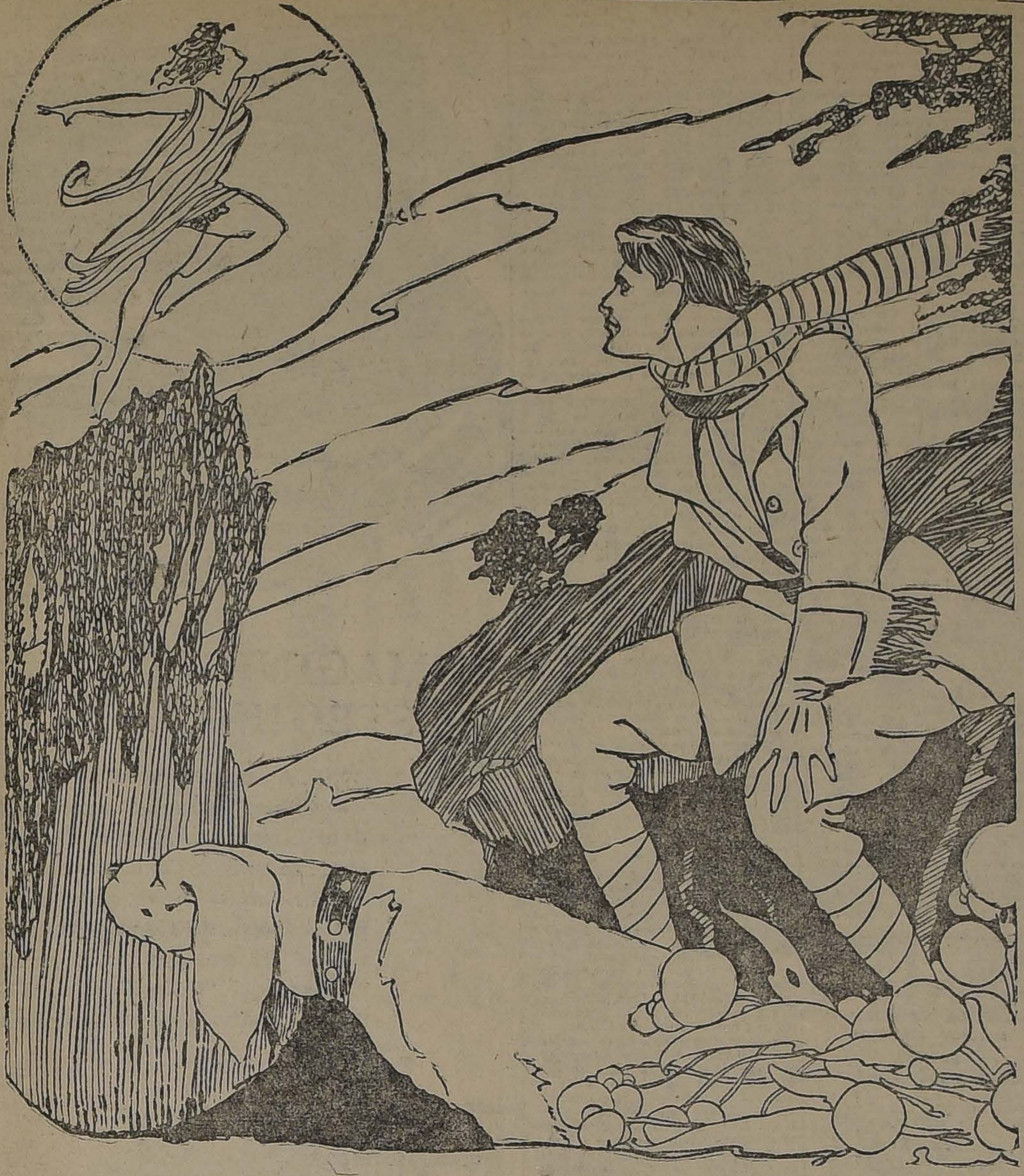

Saliendo de su silencio, Aubrey rlely me hizo una noche este re- o. no en la quinta de Malmanor, donde, en compañía de su her- ana Ester, nos invitaba tan a enudo a pasar algunos días, sino la biblioteca de su casa de Lon- es.

Aubrey Carlyle, hombre de edad diana, no lo había contado a na- antes, y creo que me lo contó mí sólo porque yo había sido muy en amigo de su esposa Gloria, ñora de singulares cualidades y amiga. Hacía tres - - que no veía y la última noticia suya e había tenido era que vivía en na quinta de los alrededores de orencia. Cuando lo supe me la maginé vestida de blanco, pseando por su jardín lleno de flores, con su deliciosa sonrisa en su rostro de hada. Siempre fué muy amable, muy suave, nunca levantaba la voz, que parecía el rumor de una uente distante, de agua fresca y talina.

Aubrey Carlyle empezó por decirme que yo podría si quería, escribir lo que iba a contarme, a fin de que los hombres aprendieran a [illegible] sobre las mujeres, porque hay muchos, me dijo, "que no saben conducirse con las mujeres, habiéndolo yo aprendido demasido tarde".

Mi amigo Aubrey tiene un carácter austero y altivo, que quizá es la causa de que haya alejado de él a mucha gente. Es alto, moreno y elegante. Siempre ha sido rico; pero nunca ha derrochado su dinero. Conservador con simpatías por el liberalismo, ha sido siempre un administrador modelo de sus propiedades, entre las cuales sus amigos considerábamos en primer lugar a Gloria, porque parecía— ¿cómo podrían explicarse bien esas cosas?— ser más su mujer que otras mujeres parecen serlo de sus maridos. Es voz corriente que los Carlyle de Malmanor fueron siempre malos con sus mujeres, pero Aubrey y Gloria formaban una pareja encantadora. Sus pocos amigos estaban perfectamente convencidos de que se amaban, bien que era algo difícil penetrar a fondo en los sentimientos de Aubrey, que celaba mucho a Gloria. Y un día ella lo abandonó y no volvió más a su lado.

Aubrey despreciaba los que llamaba "chismes de antesala" de sus vecinos en el campo. Decía que no era bastante civilizado para complacerse en ellos. Además, no le encantaba mucho la distracción de matar a algún pájaro sin riesgo alguno, ni siquiera la aventura de cazar un zorro asustado, a pesar de que en esa cacería podía exponerse a romperse algo. Era cazador de fieras. Y como no es posible matar fieras en Inglaterra porque andan en dos pies y las protegen las leyes del estado Aubrey Carlyle pasaba varios meses del año cazando fieras en otros continentes; y como Gloria no era cazadora de fieras, se quedaba en Inglaterra, y sus amigos la veíamos mucho en Londres cuando no en Malmanor. Pero era una mujer asombrosamente tranquila.

Estalló la guerra y Aubrey pasó muy entretenido en Flandes, llegando hasta obtener el grado de brigadier, mientras Gloria se convertía en una mujer, porque lo cierto es que hasta entonces había parecida a muchas una niña o poco más.

La guerra concluyó y Aubrey se fué a la América del Sur a cazar fieras en las selvas amazónicas. Una tarde volvió a su quinta de Malmanor y se encontró con que Gloria se había ido.

II

En el amplio hall de la quinta, mientras los criados entraban con las maletas y los trofeos del cazador de fieras, el mayordomo estaba plantado, silencioso, con una carta en una bandeja, que presentó a su patrón.

Aubrey miró la escritura del sobre y preguntó:

—¿Cuándo llegó mi telegrama?

—Ayer, a las seis de la tarde.

Aubrey comprendió que la carta que tenía en la man le causaría la impresión más fuerte de su vida; pero no era aficionado a las situaciones dramáticas y no manifestó inquietud alguna. Se metió la carta e nel bolsillo.

—¿Y después Hunt?

—¿Señor?

—¿Y después?

—La señora salió esta mañana en tren de las siete para Londres. Llevaba equipaje.

—Bueno; ahora quiero un baño, bien caliente, y después la comida, a la hora de costumbre. Gracias, Hunt.

Aubrey tomó su baño muy caliente, se puso el smoking, y, después de comer, se dejó caer en un sillón, en su dormitorio, frente a la ancha ventana que daba al jardín. La noche estaba hermosísima.

A Aubrey le pareció un momento, oír la voz de Gloria, muy distante; sí, era la voz de Gloria; pero no podía entender lo que decía... Y de pronto recordó pequeñas frases de su esposa, en su dulce, acariciadora voz, frases entrecortadas, como si sonriera al hablar... Y le pareció que sus grandes ojos...

Después leyó la carta. Era una carta muy corta.

Eran las diez de la noche cuando salió del comedor para ir al dormitorio. Hunt entró detrás de él para ver si se le orfecía algo; pero Aubrey le dijo que nada quería.

Y leyó otra vez la carta. Era una carta muy corta:

"Tú saber por qué, querido. Adiós.—Gloria".

Y le dió rabia porque no sabía por qué, porque no tenía la menor idea del motivo; pero la rabia es arma poco apta para luchar con la soledad, y ése era el momento más solitario de la vida de Aubrey Carlyle, el cazador de fieras en las más solitarias regiones de las Américas.

Empezó a pasearse por el dormitorio.

"Tu sabes por qué".

Pero, ¡Dios del cielo! ¿qué habría querido decir Gloria con eso? ¿Cómo saberlo? Y siguió, nervioso, en sus paseos...

Habían sido buenos amigos, asombrosamente buenos amigos. El había confiado en que ella lo entendería. Todo lo que él había hecho o no había hecho por ella había sido por amistad... Seguramente ella lo habría comprendida. Parecía que sí... Catorce, quince años.

Gloria no podía haber esperado que él se condujese todo el tiempo como un amante apasionado.

Cuando volvía de alguno de sus viajes y la veía ,la amaba locamente. Era como si le diesen un golpe en el corazón cuando volvía a ver a su maravillosa Gloria, con sus deliciosa sonrisa. ¡Oh! Gloria. ¿Qué has hecho? Siempre la había tratado como amigo... ¿Y de qué serviría una gran amistad si hubiera sido necesario escribirle largas y frecuentes cartas? Cuando estaba de viaje casi nunca le escribía porque le fastidiaba mucho escribir cartas. Por supuesto, Gloria lo había comprendido...

Fatigado de tanto paseo, Aubrey se sentó en un ancho sillón cerca de la chimenea, y recordó cómo, cuando regresaba de sus excursiones, se sentaba en ese mismo sitio, ponía a Gloria en sus rodillas y la amaba.

Y Aubrey Carlyle, el cazador de fieras, lloró por primera vez en su vida...

III

Y se quedó allí, verdaderamente solitario; y sus miradas vagaban a través de la ventana abierta por el jardín lleno de flores, y se perdían en el parque y más allá en el bosque ,todo como envuelto en una niebla sutil... Y la luna empezó a ascender en el cielo. Aubrey distinguió las retorcidas formas de las flores en el jardín, flores que no conocía porque eran el último producto de la inteligencia de su jardinero. Y entre esas flores, que se le antojaban estar muy altas, vió una que era la más alta de todas y que se movía. Y siguió muy inmóvil y solemne en su sillón, contemplando la forma de la flor que se movía entre él y la luna. Y de pronto la flor dejó de moverse y permaneció inmóvil durante largo rato. Y Aubrey no se movía. Y la flor se movió de nuevo y oscureció la ventana. Y Aubrey no se movía.

—¿Qué drama es éste—oyó que decía su voz—en el cual una mujer se va como un cobarde y regresa como un fantasma?

Y ella entró en la pieza y dando un suspiro se sentó en una silla cerca de la ventana.

—¡Oh! Querido, murmuró;—estoy tan cansada...

El corazón de Aubrey latía tan alegremente que durante largo tiempo no pudo moverse, no pudo hablar. Y respués se puso de pie, dió unos paseos a lo largo de la sala y se detuvo delante de la silla de ella. Y ella volvió hacia él la cara, con su sonrisa de hada.

—¡Pobre Aubrey!—murmuró.—¡Pobre Gloria!...

Pero él no la tocaba.

—Oye, Gloria — murmuró. — Cuando supe que te habías ido, mi vida se destrozó como una vasija de barro...

Aubrey se detuvo, asombrado de lo que había dicho, porque nunca había dicho nada parecido.

—Y ahora—continuó—tú la has rehecho otra vez...

—¿Yo?—exclamó ella como extrañada; y el peso de su mirada hizo que Aubrey cayera de rodillas a sus pies. No la había visto hacía ocho meses; pero aún no la tocaba.

—¿Y mi vida, Aubrey?

—Pero si tu vida es la mía, Gloria! ¡Estamos unidos para siempre!

Y una sonrisa se delineó en los labios de la dulce, cariñosa Gloria.

—Por supuesto—dijo—por supuesto, un inglés y su mujer...

Pero él ya no la oía...

—¿Y sabes por qué, Aubrey?—preguntó ella suavemente.

Aubrey hizo un movimiento de negación con la cabeza. Hacía ocho meses que no la veía.

—Creía que te habías vuelto loca, Gloria... Dime ¿estás loca?

—No, querido; estoy perfectamente sana. Y muy fatigada.

Dijo eso con una voz que parecía venir de las profundidades de un vaso profundo, la voz más dulce que un hombre ha oído nunca, y así rompió el equilibrio de la inhibición de Aubrey.

No la había visto hacía ocho meses. La tomó en sus brazos...

IV

Y de nuevo se encontraron cerca de de la ventana abierta; pero una nube ocultaba la luna, una nube tan oscura que el brillo de sus ojos era lo único que Aubrey podía ver de la cara de Gloria. Y Gloria era tan alta que sus ojos estaban casi al mismo nivel que los suyos.

—¿Así es que no sabes por qué?—preguntó Gloria angustiosamente.

Aubrey estaba de buen humor.

—Bueno, veamos, ¿por qué?—preguntó.

—No es cierto que te dedicabas a la casa de fieras?

—Y te traía las pieles para que te pusieses elegante, Gloria.

—Y cuando regresabas de tus cacerías matabas mi vida como matabas a las fieras.

Aubrey, avergonzado, tuvo ganas de llorar; pero ella siguió hablando, como una sibila:

—Y luego te ibas otra vez. Y después volvías para matar de nuevo mi vida...

—Gloria, tú estás loca.

—No, estoy perfectamente sana, y muy fatigada. Yo te amaba, Aubrey y jamás amaré a otro hombre. Yo quería amor, y tú matabas mi vida como si fuera una fiera. Lo que de mí queda ahora quiero conservarlo. Anoche pasé largas horas pensando en lo que debía hacer. Te ví que regresabas, querido Aubrey, ví al cazador que volvía al lado de su mujer, al hogar, a sentarse a reposar al lado de la chimenea. Sí, Aubrey, te ví tomando tus vacaciones de cazador de fieras... y después ví que te ibas otra vez, dejándome sola... ¡Oh, Aubrey !¡Cómo has pecado contra el amor! Y me fuí, por horror a eso... Y ahora no regresaba por horror a tu soledad, yo, que me había acostumbrado a estar sola... Vine también para ver si... habías cabiado...

Gloria calló un instante y siguió, siempre con su suave y acariciadora voz:

—Si viviéramos en los tiempos pasados me iría a un convento, para ser perdonada; pero como vivimos en nuestros tiempos, me voy otra vez...

—Déjame ir contigo— imploró Aubrey, humildemente.

—No, Aubrey. Quiero estar completametne sola .

Quiero ir hacia la luna y aún más allá...

Pero una nube negra cubría la luna.

Y Aubrey vió cómo se alejaba a través del jardín y se perdía en la oscuridad. Esperó mucho tiempo pero sabía que no volvería. No ha vuelto nunca...

M. A.

Productos Nacionales

EXPLOSIVOS

COMPAÑIA SUD-AMERICANA DE EXPLOSIVOS — TRONADOR

TRONADOR

GELIGNITA, DINAMITA, FULMINANTES, GUIAS

Ofrecen los Agentes de la

CIA. SUD-AMERICANA DE EXPLOSIVOS

Oficina: Calle PRAT 172
ANTOFAGASTA
CASILLA 845

FABRICA:
RIO LOA

DUNCAN, FOX & Co.
F. W. ELTON
GIBBS & Co.
GRAHAM, ROWE & Co.

INTERNACIONAL MACHINERY Co
SPENCER & WATERS
WILLIAMSON & Co.

AL PUBLICO

Ofrecen: SHEGGIA y BELGERI
(San Diego 185 - Teléf. Ing. 1908)

El más grande surtido de VIDRIOS, CRISTALES, LUNAS BISELADAS y LISAS, a los precios más bajos en plaza.

Se atiende con prontitud pedidos de provincias.

LARRAIN GARCIA MORENO Hnos.

Casilla N.o 1096 :-: Agstinas 1114-A

Como Agentes de la Compañía de Seguros "La Alianza Chilena" aseguran sementeras contra incendios.

Corredores de frutos del país.

Dic.14

RETAZOS
Gran Venta Anual
- DE -
Todos los Géneros

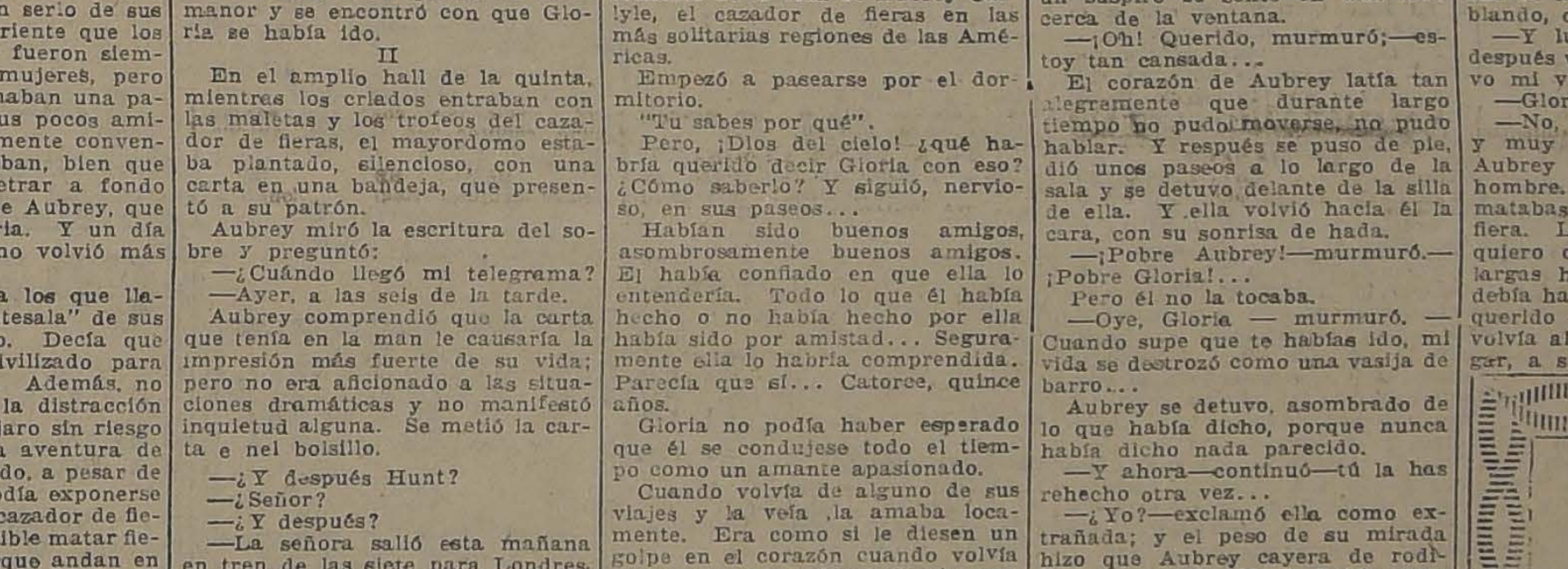

RETAZOS
Por 3 dias Solamente
- A -
Precios Excepcionales

CASA FRANCESA

CRONICA LITERARIA

por ALONE

BARRÉS. Los magos del estilo se van; ayer era Pierre Loti, hoy es Maurice Barrés quien desaparece. Y de la generación antigua, casi no queda sino Anatole France, émulo de Voltaire no sólo en la ironía. Se comprende que duren menos que los otros, puros intelectuales, éstos, como el autor de "La Colina Inspirada", en quienes la disciplina lucha con la inspiración, el corazón con el cerebro, el fuego con la luz.

Ahí vemos nosotros, desde un punto de vista, el drama del grande escritor: un hombre en quien las pasiones arrebatan la imaginación y tratan de lanzarla por todos los caminos, mientras la clara inteligencia de su raza encauza el lenguaje y quiere hacerlo nítido.

Al principio Barrés era obscuro, casi bárbaro: la juventud le ofuscaba los ojos y el torrente sanguíneo circulaba espeso y tumultuoso por su frase demasiado rica. Tenía todos los grandes defectos prometedores. Lentamente, su alma se fué enseñoreando del estilo y en algunas obras alcanzó el equilibrio perfecto, prenda de inmortalidad. Entonces no hay prosa como la suya, vibrante y chispeante, cristal encendido, piedras de maravillosas transparencias, alianza de la carne y el espíritu en que la palpitación de la una toma del otro el ritmo eterno.

En la desorientación de las tendencias modernas, cuando los maestros inconmovibles nos parecen vacilar, la gran voz de Barrés mantenía la confianza en la tradición y anudaba con broche de diamante el pasado y el porvenir. El arte, todas las artes, sufren un cambio profundo y buscan violentamente rumbos nuevos; los hijos reniegan de sus padres y como que intentaran borrar hasta las huellas de sus pasos; a veces, en presencia de los innovadores, nos hallamos ante una especie distinta, apenas humanamente reconocible por leves signos. Barrés, que venía de los primeros, que había comulgado en sus altares, muchos de cuyos ritos practicaba adelantábase por ciertos caminos hasta los últimos y nada le era desconocido.

Dijo una vez algo que podría servir de epígrafe para un estudio sobre su personalidad: "Il y una seule chose supérieure á la beauté: c'est le changement". Sólo una cosa existe superior a la belleza: es el cambio... Fórmula que aprieta en anillo de hierro la gran contradicción vital, el deseo íntimo de lo eterno y la necesidad de variación incesante, grito del transeunte que no quiere pasar y sigue la misteriosa corriente que va —¿de dónde a dónde?— de un misterio a otro misterio, de Dios a Dios...

"LA CONQUISTA DEL PAN", por Pedro Kropotkine. Leyendo este volúmen editado en un folleto barato por la editorial Lux, entre varias obras de propaganda, nos ha parecido recorrer las páginas de un cancionero popular, germen de epopeya.

Y es en realidad el sueño de la edad moderna. Los bárbaros soñaban sueños bárbaros, los hombres de la edad media tenían su ciclo caballeresco, los ascetas del cristianismo un paraíso de celestiales delicias. Cada uno pone su quimera en un mundo imaginario hecho a su semejanza. Nosotros, gente positiva, testigos de grandes realizaciones científicas e industriales, conmovidos por el temblor social de toda la tierra, tenemos esta fantasía de creer en las promesas del comunismo anárquico.

Es un hermoso sueño ¡y tan lógico! La humanidad con su trabajo de siglos ha acumulado muchas riquezas y ya es tiempo de que se repartan equitativamente entre los accionistas. Nadie puede gloriarse de estar aislado y haber hecho algo por sí mismo: los más grandes inventores, los genios, los sabios, los artistas tienen una inmensa deuda con la colectividad y no habrían podido respirar un minuto sin la atmósfera que el aliento de todos contribuye a mantener. ¿Por qué entonces unos poseen y otros no poseen? ¿Por qué éste nace a la vida y halla techo, abrigo, alimento, mientras el otro llega al planeta como si nadie antes hubiera trabajado por él, como si la tierra estuviera inculta y en estado salvaje?

El Príncipe Pedro Kropotkine "descendiente de los señores feudales de la antigua casa real moscovita de los Rurik"— según lo hace notar, no sin complacencia, el prologuista ácrata— ha soñado con más fuerza que los demás este ensueño grandioso de la justicia y lo ha dicho con una especie de serenidad elocuente, íntimamente convencida. El trastorno del orden capitalista constituye para él una realidad casi presente: ya no grita, ya no declama, espera momento a momento la caída del edificio y divisa detrás de sus ruinas los perfiles de la ciudad futura, dicta leyes para ese pueblo que existirá dentro de poco.

Lo hace con buen sentido, con moderación, casi como hombre de Estado a quien preocupan las realidades:

"Es evidente que los procedimientos a que se recurra dependerán del carácter de la revolución en las provincias, así como de las naciones limítrofes. Si toda la nación y mejor aun Europa entera pudiera hacer de una vez la revolución social y lanzarse en pleno comunismo, se obraría en consonancia. Pero si sólo algunos municipios en Europa ensayaran el comunismo, habrá que elegir otros procedimientos. Es muy de desear que toda Europa se levante a la vez, que en todas partes se expropie e inspiren en los principios comunistas. Semejante procedimiento facilitaría muchísimo la tarea de nuestro siglo. Pero todo induce a creer que no sucedería así: No dudamos de que la revolución abarque toda Europa..."

En otros pasajes se ríe de los que no miran la realidad frente a frente, de los que con la cabeza metida en "los libracos" piensan palabras en lugar de pensar hechos, sueñan y deliran, en vez de observar las cosas.

Es un hombre práctico.

Para considerar la sociedad humana y prescribirle formas, para extender su sistema como se extiende un mapa y señalar caminos, rumbos, escollos, no prescinde de nada, sino de un solo elemento: el hombre. El hombre actual, ese compuesto de apetitos feroces, el egoísta, el ambicioso, el vano, el sensual, el sanguinario, la bestia de presa y de rapiña, el hombre que nace para mandar y el hombre que nace para obedecer, con las infinitas gradaciones intermedias, el del pasado, el del presente, el del porvenir, el de ningún tiempo, el que quiere vivir y el que trata de morir, el que entiende y el que no entiende, todo eso que con su variedad prodigiosa forma la orquesta de la vida y ejecuta una sinfonía incomprensible, todo eso está ausente del libro del Príncipe Pedro Kropotkine y del comunismo anárquico. Sólo queda, en realidad, su grande amor al hombre y su tierno deseo de aniquilar a los malos para que los buenos alcancen la felicidad... sin considerar que acaso, de realizarse su deseo, no subsistirían sobre la superficie de la tierra ni los dos o tres justos que abandonaron la ciudad maldita.

Pero no importa: es una poesía, es un sueño, "un poema en el cual se cree", como Taine definía a las religiones y debemos ver en ello un reflejo de la aspiración humana en la hora presente, lo mismo que en las otras contemplamos la imagen de la humanidad pasada.

Sólo que estos "poemas en los cuales se cree" suelen hacer estallar al soñador y vencer la realidad más real!

POESIAS, de José Asunción Silva.— Edición definitiva (Nascimento). De las cuatro partes en que los editores han dividido este volumen, sólo una, la tercera, corres [illegible] del autor: las dos primeras nos lo muestran todavía vacilante y en la última encontramos esas notas secas, duras, prosaicas que caracterizan a Bartrina, el sarcástico.

En general, Asunción Silva disminuye considerado en conjunto y es necesario que lo rodee la leyenda para comprender su prestigio literario. Es de esos poetas que hacen mejor papel en una Antología, con dos o tres composiciones selectas, muy buenas para recitadas:

Una noche
una noche toda llena de murmullos, de perfumes y de músicas de
(alas,
una noche
en que ardían en la sombra nupcial y húmeda las luciérnagas fan-
(tásticas,
a mi lado lentamente, contra mí
(ceñida toda, muda y pálida...

No alcanzó el poeta mayor plenitud de forma después de esta composición que le dió la fama. "La sensación del gran público —dice Sanín Cano, en un estudio que viene de introducción— fué de estupor. Los menos inteligentes tomaron de memoria para reírse a solas, juzgándola obra de un mistificador. No le hicieron justicia sino tarde y a regañadientes, cuando la prensa del Continente se apoderó de ella con asombrado amor. Admiradores e incapaces la tuvieron por innovación pasmosa y la señalaron a la consideración de las edades como una nueva forma de la métrica castellana. Silva, para quien la prosodia y la métrica castellanas no tuvieron secretos, sonreía amablemente delante de esos ambiguos comentarios. ¡Si supieran! — me decía — de dónde he sacado la idea de este metro! "Nada menos que de aquella fábula de Iriarte, que empieza:

A una mona
muy taimada
dijo un día
cierta urraca.

A los intonsos les pareció metro nuevo, porque las cuatro sílabas de cada verso, en vez de estar distribuídas en renglones cortos, se añadían a las siguientes hasta exceder el ancho de la columna en las hojas periódicas. A los capaces de contar sílabas y de aquilatar el ritmo les sorprendió el arte exquisito y la intolerancia refinada con que estaban distribuídos los acentos. Iriarte, que era un magno versificador y de quien Silva extrajo más de un buen consejo, no conserva en su fábula los acentos con la misma virtuosidad que el poeta del Nocturno. Todavía, sin embargo, leo en gentes discretas que había allí una forma métrica innovada: No había más que un perfeccionamiento: Había un pulso firme guiado por una conciencia poética incorruptible: La pureza del ritmo en este Nocturno es tan absoluta que en ocasiones no me sorprende de que haya ocasionado sensaciones de novedad".

Es una buena lección. Pero habría que tomar en cuenta, además, fuera de los elementos esenciales, (la pasión contenida, el acuerdo magnífico de la idea, el sentimiento y la expresión), un detalle en cierto modo técnico: la colocación de los adjetivos, su novedad sencilla y propia, su magnífica sugerencia, como en aquella sombra "nupcial y húmeda". Ahí está uno de los nervios de la buena poesía, como de la buena prosa.

"DON ENRIQUE MATTA VIAL", por Guillermo Feliú Cruz. Un discípulo del señor Matta Vial, y al decir discípulo decimos amigo y admirador ferviente, ha dedicado este homenaje a la memoria de su maestro: cien páginas de biografía seria, exacta, completa, con toda clase de datos puestos en buen orden cronológico, hecha con cariño y conocimiento; a pesar de sus deficiencias de estilo, falto de toda condición literaria, surge de ella la fisonomía sobria y escéptica del Sr. Matta Vial, con su sabiduría grave, su erudición infatigable, su gesto de cansancio. Hombre de silencio y de acción, habló en la intimidad, estudió y pensó más de lo que pudo escribir, ejerciendo una de esas grandes influencias sordas y por decirlo así subterráneas, propias de quienes han rehuído toda exhibición y conocidas sólo de un grupo. Al sacarlo a luz, el señor Feliú presta un positivo servicio a la historia de nuestra cultura. Aquí lo tenemos, de cuerpo entero, alto, bien hecho, de paso lento, amplia y levantada frente, apagados los ojos verdes por la miopía y los lentes de cristal, enérgico el mentón y animado de tarde en tarde el rostro por esa sonrisa que aparece tan bondadosa, tan suave y agradable en la cara de los adustos. Noble alma y noble vida, destino inferior al carácter y a los méritos, acaso lo apagó esa cualidad que todos concuerdan en atribuirle, la modestia, o bien el defecto de los espíritus superiores, un profundo y sincero escepticismo.

LA REVISTA CHILENA.— Números de Julio y Agosto. El señor Feliú Cruz y don Enrique Matta Figueroa sostienen, no sin abnegación, una de las fundaciones más importantes para la cultura que dejó don Enrique Matta Vial, la Revista Chilena, órgano de alta intelectualidad.

En su última entrega, número doble, hallamos la magnífica conferencia de don Carlos Silva Vildósola sobre don Paulino Alfonso, otra gran figura desaparecida, y dos trabajos de éste: Mitre y Vicuña Mckenna y una traducción poética que es un primor. Vienen además el final de la conferencia de Armando Donoso sobre Renan, animadas páginas de don Fanor Velasco sobre la revolución del 91, un discurso de don Luis Barros Borgoño sobre don José T. Medina y una amenísima disertación del escritor colombiano, don Juan Ignacio Gálvez sobre los orígenes de la poesía en su país.

"MONTAÑA ADENTRO", por Marta Brunet. En esta semana será entregada a las librerías "Montaña Adentro", obra de una escritora muy joven, pero cuyas cualidades podrían despertar con justicia la envidia de más de un viejo... o de una vieja.

Sin espacio para analizar el libro como su importancia lo merece, hablaremos de él en la próxima crónica.

"EL PERFECCIONAMIENTO DE SI MISMO", por Ernesto Wood. Son cuatro conferencias que dió en Santiago, Valparaíso, Concepción, etc., el distinguido educador inglés, don Ernesto Wood, especialista en filosofía indostánica y director hasta no ha mucho del colegio de Hyderabad, dependiente de la Universidad de Bombay.

Tratan de la formación del carácter, el poder del pensamiento, los métodos de entrenamiento mental y cómo educar al ciudadano en el patriotismo, con una cantidad de anécdotas curiosas comentadas, fina y suavemente.

Al hablar, por ejemplo, de la felicidad interior y cómo todo está dentro de nosotros mismos, refiere el caso de una familia dueña de un servicio de plata en el cual tenía puestos sus ojos. "Si querían ir al teatro, alguno debía quedarse para cuidarla; el placer de los que se iban quedaba empañado por el recuerdo de los que se quedaban sin ir, y cuyos sentimientos no trataré de describir. Si un ladrón hubiera robado esa vajilla habría sido una bendición para esa gente..." ¡Es lo que se llama buen sentido! "Conocí otra vez a una señora aficionada a caminar: pero compró unos zapatos muy lindos y ya no hizo más caminatas para no gastarlos"... Y así continúa enumerando la lista de nuestros esclavos que se convierten en pequeños tiranos.

No podemos suscribir con igual confianza algunas afirmaciones del señor Wood sobre el poder de la mente, la acción del pensamiento a distancia, la existencia material de los seres imaginarios: es fácil engañarse cuando deseamos vivamente creer algo.

Pero en general, el libro del profesor Wood prestará útiles servicios a quienes desean alcanzar su propio perfeccionamiento.

"Alone"

SEMAINE DU LIVRE

N.º 72

Industrie Technologie

CURCHOD.— Installations electriques de force et de lumiere	$ 11.40

Litterature

JARRE. — Dualité de la matiere	$ 6.00

Musique Danse Chant

MASSON.— Berliotz .	$ 4.50
LIONEL de la Laurencie.— Las createurs de l'Opera Francais	$ 4.50
CURZON. — Rossini. — Bonaventura Verdi	$ 4.50

Musique de Chambre

(Exclusivité de la Librairie Francaise). Publication semestrielle de Musique Moderne et Ancienne.

Poesies

VALENTINE de Wolmar.— Lambeaux d'Ame (Ouvrage couronné par l'Academie Francaise)	$ 6.50

Romans contes nouvelles

BALDE.—La Survivante	$ 4.20
BAZIN.— Stephanette	$ 4.00
CONRAD.— Une victoire, 2 vol.	$ 8.40
FRANCE (Anatole). — Les Dieux ont soif	$ 6.00
GEFFROY.--Cecile Pommier, 2 vol	$ 8.50
HERMANRT. — Dernier et Premier Amour.— Le Cycle de Lord Chelsea	$ 4.00
SEE. — Du Ghetto a l'Université	$ 3.60

Sciences Mathematiques

NIELSEN.— Traité elementaire des nombres de Bernouli	$ 30.00

Sciences Medicales art Veterinaire

OGIER.— Chimie toxicologique	$ 54.00
SERGENT.— Les syndromes respiratoires	$ 12.00

Publications annuaires

ALMANACH HACHETTE.— Edition Simple broché	$ 3.50
ALMANACH HACHETTE.— Edition Simple relié	$ 6.90
ALMANACH HACHETTE. — Edition Complete relié. . . .	$ 9.90

ADRESSER LA DEMANDE D'ABONMEN A

La Librairie Francaise

Huérfanos. Edificio
Casa Francesa
Casilla 43-D. Santiago

Liste des principales revues et journaux francais

L'Illustration
Je Sais Tout
Lectures pour tous.
Semaine de Suzette.
Amour de l'art.
Les Annale
Le Journal
Le Matin.
Excelsior.
Le Cri de Paris.
La Vie Parisienne
Le Rire.
Le Sourire.
L'Art et la Mode.
Chiffons.
Presse Medicale.
Paris Medicale.
Vie a la Campagne.
Revue des 2 Mondes
Revue de France.
Revue de Paris
Revue Universelle.
Revue Hebdomadaire
Genie Civil.
La Science et la vie
Revue Automovile
Tres Sport.
Etc., etc., etc

Ultimos Libros

RECIBIDOS EN NUESTRA SECCION LIBRERIA

2.o PISO

DOMINIQUE DUNOIS.— L'Epouse.	$ 4.20
RAYMOND ESCHOLIER.— Dansons la Trompeuse.	$ 1.65
HENRY BORDEAUX. — La Vie est un Sport.	$ 4.20
PAUL SEGONZAC.—Fleur de Lys.	$ 1.50
UN CONTE DES MILLE ET UNE NUITS. — Ali Ben-Bekar Et la Belle Chamsennahar.	$ 6.00
ANDRE ARMANDY. — Le Roman d'un Nouveau Pauvre.	$ 4.20
LES OEUVRES LIBRES.— De Octobre 1923 N.o 28.	$ 3.60
F. DOSTOIEVSKI. — Les Inédits	$ 4.80
GUSTAVE GEFFROY. — Cécile Pommier 2 tam. . .	$ 9.00
ISABELLE SANDY. — Andorra ou les hommes D'Airain.	$ 4.50
MIRELLE HAVET. — Carnaval.	$ 2.70
MARCEL NADAUD. — Chignole Au Paradis.	$ 4.20
ANDRE CORTHIS. — Le Pardon Prématuré. . . .	$ 1.80
GEORGE MOORE. — Le Lac.	$ 4.50
DOMENICO RUSSO. — Mussolini et le Fascime. . .	$ 3.45
ROBERTO BONOLA. — Geometrias no Euclidianas.	$ 10.50
ANASAGASTI. — Enseñanza de la Arquitectura. .	$ 15.00
SALVADOR CASTELLO. — Curso de Avicultura . . .	$ 10.00
I. DOMENECH. — Marichu (la mejor cocina).	$ 3.25
I. DOMENECH. — Un festín en la Edad Media	$ 5.25
I. DOMENECH. — Los Helados.	$ 1.50

Gath & Chaves Ltd.

EN LOS LEONES

Vendemos sitios en la mejor situación.

Precio $ 16 metro

OFICINA BALMACEDA
1248 AGUSTINAS

A PRECIO DE RECLAME

Vendemos cintas alemanas para máquinas de escribir, "Continental", 16 m|m; Copiativas, Bi-color, a

$ 36 la docena

Máximum, 1 docena a cada cliente

BENDACK & Co.
Huérfanos 1059,
Ofs. 10 a 14
Casilla 1176
SANTIAGO

Dic-9

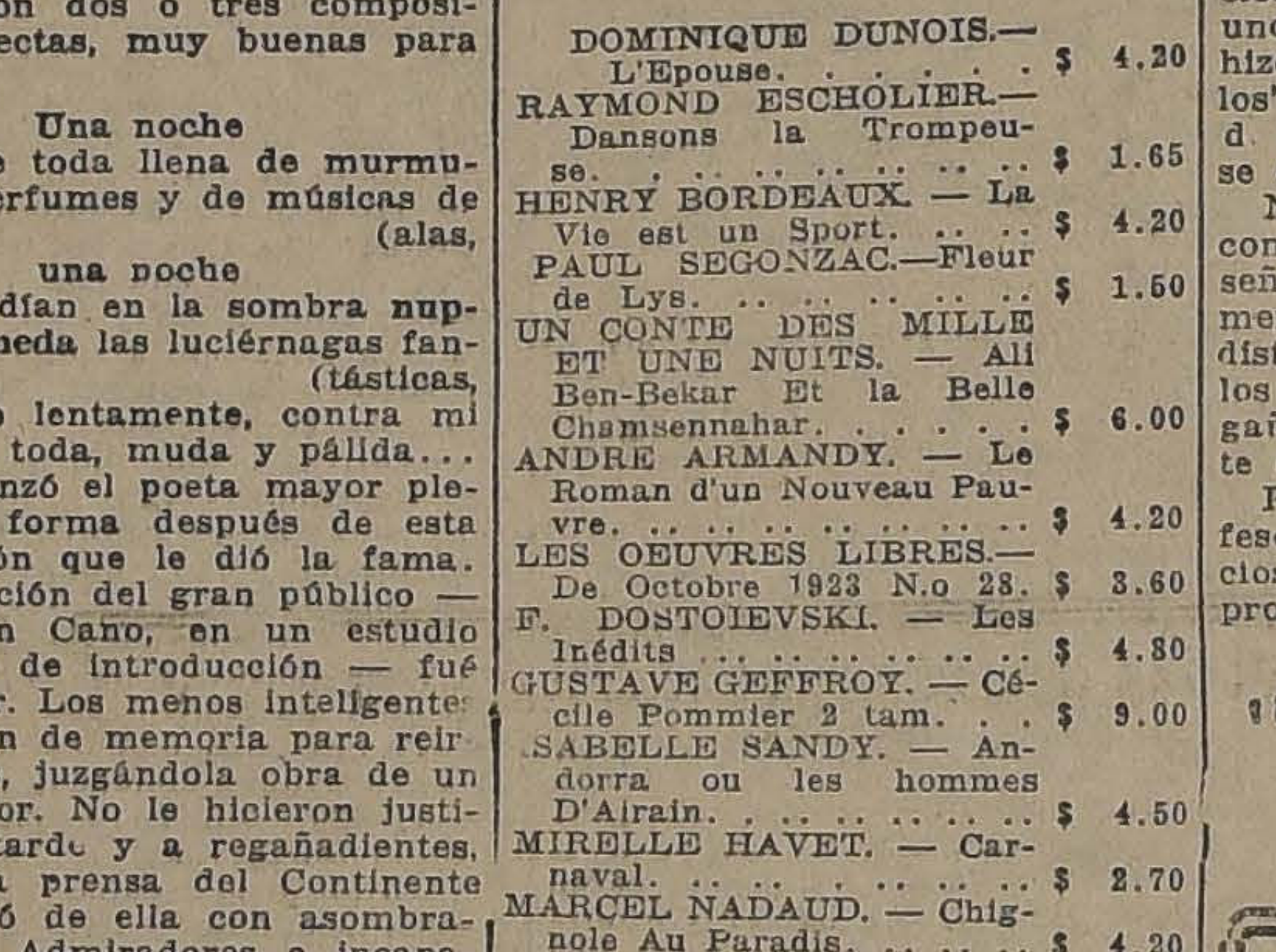

APROVECHE
su Sombrero de Paja

LAVAMOS INSTANTANEAMENTE, MIENTRAS UD. ESPERA UNOS MINUTOS

Rapid Straw-Hat Cleanser Co.

MONEDA 845, ENTRE ESTADO Y SAN ANTONIO

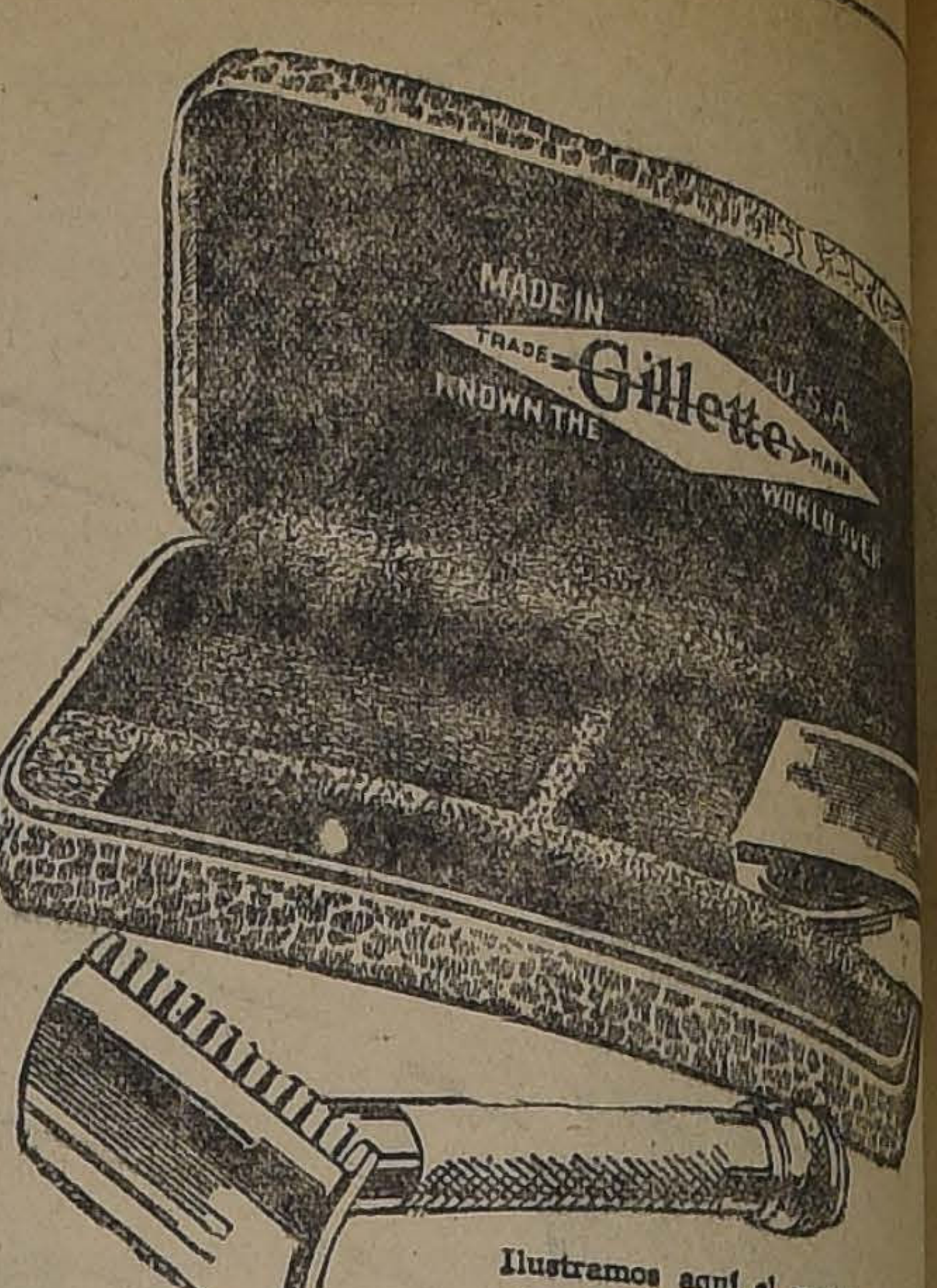

Ilustramos aquí el modelo "Beacon" otros dos modelos de Gillette, ... oro, el "United Special" y el "College" venden también a precios populares

¡¡IMAGINESE USTED!!

ESTA admirable navaja de se Gillette legítima está ahora al de todas las fortunas; aun el más puede comprarla. Completa, en estuche forrado de terciopelo. modelos populares a la venta en tiendas del ramo, en todas "Beacon", el "College" y el Special". Surtido acabado de fábrica.

Las navajas y hojas Gillette legítimas se venden en todas partes.

Representante:
REA HANNA
CALLE BLANCO 1293, VALPARA

CONSTRUCTORE
CEMENTO ROMANO
Fábrica Lopez Maquie

CALERA — CASILLA 60. — TELEF. INGLES

La más grande economía es la mezcla para cemento armado, 3 partes de López Maquieira y Portland.

Venta por mayor y menor en Santiago:
Oficina y Bodega: SANTA ROSA

EL MEJOR
SUPERFOSFATO DE C
(ELABORADO COMO DEBE SER)
LO FABRICA LA
Compañía Industria
SANTIAGO, DELICIAS 3045, CASILLA 75
Y LO VENDEN LOS SEÑORES
WESSEL, DUVAL & CO.
SANTIAGO, CONCEPCION, VALDIVIA
SMITS & ASSLER, TALCA
COMPAÑIA MOLINERA "EL GLOBO", COLLIP
SOCIEDAD INDUSTRIAL, TEOFILO GROB, LA
OSORNO, PUERTO MONTT

MADERAS ELABORADA
OFRECE A PRECIOS MUY BAJOS
"LA REPÚBLICA
BARRACA Y FABRICA: DOMEYKO 2354, ENTRE AV. Y REPUBLICA

Fabricación de Puertas, Ventanas, Galerías y Persi
Hay existencia para entrega INMEDIATA

CARPINTEROS: Hay completo surtido de batientes, nazos, centros y marcos.
MOLDURAS: Gran surtido y se hacen sobre medidas lisos y torneados.
MANGOS para escobas y plumeros, lisos y torneados.
LISTONES para pisos, cielo parquet y zócalos.
ROBLE para envigado de 2x6, 2x8 y 2x10, metros de largo.

CARROS N.os 17 y 18 DEJAN A LA PUERTA
TELEFONO 182 (Parque) — CASILLA N.o
Comunidad M. Escobedo

2.a Semana de Nuestra
COLOSAL
LIQUIDACION GENERAL POR BALANCE

La Liquidación más Grande del Año

PARA ESTA GRAN VENTA ANUAL HEMOS EFECTUADO EN TODOS LOS ARTICULOS REBAJAS TAN GRANDES DE PRECIOS, QUE TODAS LAS SUPOSICIONES QUE HAGAN HOY NUESTROS COMPRADORES, QUEDARAN PALIDAS ANTE LA REALIDAD QUE OFRECERAN MAÑANA LOS PRECIOS DE LOS

ALMACENES DE LIQUIDACIONES

A PESAR DE QUE NUESTROS PRECIOS HAN SIDO SIEMPRE REGALADOS, GARANTIZAMOS QUE PARA ESTA LIQUIDACION NO HAY UN SOLO ARTICULO QUE NO HAYA SIDO REBAJADO.

ALGODONES

100,000 PIEZAS DE GENEROS DE ALGODON, TODOS REBAJADOS DE PRECIOS

VELOS floreados, muy bonitos y finos, el metro, a	$ 1.10
CEFIROS finos para camisas y delantales en fondos rosado, celeste, el metro, a...	$ 1.60
GENEROS para visillos, fondo blanco y dibujos, metro, a...	$ 1.40
ORGANDIS finos en colores lisos, metro, a...	$ 1.60
VELOS floreados, ancho 1 metro, con dibujos muy bonitos, el metro, a...	$ 1.80
BRINES gruesos escoceses, el metro, a...	$ 1.90
GENEROS muy finos para cortinas, el metro, a...	$ 1.80
BRINES para delantales, el metro a...	$ 1.20
BRINES mercerizados finos, ancho 1 metro, el metro, a...	$ 1.95

SEDAS

LIQUIDACION COMPLETA EN ESTE DEPARTAMENTO

CREP Georgette, pura seda y en todos los colores, metro, a...	$ 16.80
ESPUMILLAS finas de 1 metro de ancho, el metro, a...	$ 17.80
FOULARES, clase buena, con dibujos egipcios, metro, a...	$ 18.80
CREP Marrocain grueso y fino, metro, a...	$ 26.80

40,000 PIEZAS GENEROS PARA CORTINAS, MUEBLES Y COJINES

CAÑAMAZOS blancos, muy finos, en 1 metro de ancho, el metro, a...	$ 1.90
CAÑAMAZOS en colores oscuros con diferentes dibujos, el metro, a...	$ 2.60
CRETONAS finas en 1 metros de ancho, dibujos bonitos, el metro...	$ 2.60
CRETONAS muy gruesas, dibujos de gran novedad, el metro, a...	$ 3.40
GENERO muy grueso, con dibujos egipcios, el metro, a...	$ 4.60
GENERO labrado en colores terracotta, azulino y rosado, le metro, a...	$ 7.80

GENEROS DE HILO

50,000 PIEZAS DE GENEROS DE HILO DE DIFERENTES ARTICULOS

VELOS finos, floreados, de 1 metro de ancho, el metro, a...	$ 2.00
TUSORES finos de hilo, en color cáscara, el metro, a...	$ 2.40
BRINES gruesos para trajes de niños, el metro, a	$ 2.20
ORGANDI finos de 1.10 metro de ancho, el metro, a	$ 2.40
BRETAÑAS blancas de puro hilo, ancho 1 metro, a	$ 2.60
MARROCAIN fino en dibujos egipcios, el metro, a	$ 3.80
ESPONJAS en colores lisos (saldo de colores), metro, a...	$ 2.90

BRIN escocés de puro hilo, en colores, metro, a...	$ 5.40
GENERO brocato para muebles, metro, a...	$ 7.80
GABARDINAS muy finas, en blanco, metro, a...	$ 5.80

GENEROS BLANCOS

LIENZOS, BATISTAS, CREAS

LIENZO fino lavado, el metro, a...	$ 1.20
LIENZO fino, ancho Madapolán, el metro, a...	$ 1.90
LIENZO muy fino, de 95 ctms. de ancho, pieza de 20 yardas, a...	$ 42.80
LIENZO muy fino, de 1 metro de ancho, el metro, a	$ 2.20
BATISTAS de hilo muy finas, la pieza de 20 yardas, a $ 53, $ 48, y...	$ 43.00

CREAS, como quedan solamente en pocos anchos, liquidaremos a cualquier precio.

GENEROS DE LANA

POPELINAS finas, pura lana, en todos los colores, ancho 1.10 metro, el metro, a...	$ 7.90
GABARDINAS finas de pura lana, en todos los colores, ancho 130 ctms., el metro, a...	$ 12.80
CREP Marrocain de pura lana, en todos los colores, ancho 140 ctms., el metro, a...	$ 17.80
GABARDINAS francesas, en todos colores, valían el metro $ 22.80, ahora, el metro, a...	$ 16.80

Y muchos otros lotes, todos muy baratos.

Hemos Recibido Nuevas Partidas de Géneros a Precios Regalados

Un Lote de Artículos muy llamativos

10.000	Piezas de brines mercerizados, muy finos en todos los colores, lavables, ancho 1 metro, a...	$ 2.90
1,000	Piezas de Damasco para manteles, ancho 150 ctms, metro, a...	$ 5.60
1,000	Piezas de batista fina, en colores, para ropa interior, metro, a...	$ 3.00
5.000	Piezas de Popelina media seda, en colores lisos, metro, a...	$ 4.00
5,000	Piezas de céfiro para camisas, metro, a...	$ 2.40
40,000	Piezas de velos egipcios, muy finos, rebajados de $ 5.80, a...	$ 3.80
1,000	Piezas de velos muy finos en estilo egipcio, en dibujos muy escogidos, valían $ 9.80, metro, a...	$ 5.80
1,000	Piezas de velo liso, fino, en 1 metro de ancho, metro, a...	$ 2.60

Y 10,000 artículos más.

No tema las aglomeraciones, pues con las reformas efectuadas últimamente en nuestro local y el aumento de personal, podemos atender rápidamente a todos los compradores.

A pesar de que nuestros precios han sido siempre muy baratos, GARANTIZAMOS que para esta liquidación no hay un sólo artículo que no haya sido rebajado.

Para más comodidad del público, hemos instalado 4 cajas y 4 secciones para empaquetar.

Mañana abriremos a las 8 A. M., una hora más temprano que de costumbre

ALMACENES DE LIQUIDACIONES (S. A.) ESTADO 135 - 137

DICIEMBRE DE 1923

DE NUESTROS CORRESPO

UNA VISITA AL "PERE LACHAISE"

por GUILLERMO BOUCH.

¿Por qué se llama así este Cementerio? — Musset y su sauce. — El sargento del 70. — Una oración silenciosa y musical frente a la lápida del autor de los "Preludios". — Tanta grandeza, tanto recuerdo. — Moliere y Lafontaine, vecinos de eternidad. — "Honoré de Balzac..." — En el Cementerio sin cruces de los musulmanes. — Una familia israelita entrega un deudo al horno crematorio. — Humo... — El homenaje de un viejecito huérfano. — ¡Adiós!...

PARIS, 1.o de Octubre de 1923.

Nada más evocador y emocionante que pasearse por los cementerios de París. Aquí están todos los que hicieron la gloria y la grandeza de Francia en épocas más felices y más brillantes que la actual.

Y, además, aquí podemos ver las tumbas de "nuestros muertos", aquellos que están más vivos que muchos vivos en nuestro corazón.

El Pére Lachaise, el famoso cementerio del Este, está situado entre dos pequeñas colinas que ya han desaparecido deformadas por la edificación de la ciudad siempre creciendo. Hoy día, aunque un poco cerca de las fortificaciones, queda absolutamente envuelto de casas, desde cuyas altas ventanas se ve el cementerio como una casa familiar. Es increíble la convivencia con que se tratan vivos y muertos en Europa, debido a la congestión de las ciudades. He visto en Dulwich un distrito del Sur de Londres, un cementerio frente a frente de una sala de biógrafo, y en París, desde la puerta del Teatro del Trocadero, se ven a toda hora las cruces de los sepulcros del Cementerio de Passy, que está un poco al frente y a la izquierda en la plaza circular llamada del Trocadero.

Así, este Pére Lachaise es el primero, el más extenso y el más curioso de los lugares de enterramientos de París. Su nombre lo debe al Padre Jesuíta Lachaise, confesor de Luis XIV, quien poseía una casa de campo precisamente donde hoy se encuentra la capilla. Este terreno de 44 hectáreas de superficie fué comprado por la Municipalidad de París en el año 1804 para ser dedicado a la destinación actual.

Ha estado de moda, como pasa con todas las cosas de esta ciudad. Hasta hace pocos años era de buen tono tener una sepultura en este sitio y "quedar" aquí. Esto no acusa, en el fondo, sino el gran tinte de vanidad irreflexiva que constituyen las modas.

Lo cierto es que, paseándome por él, he encontrado Mariscales de Francia al lado de hijos de la América tropical; hombres de ciencias, letras, artes, junto a empingorotadas familias de la vieja aristocracia francesa, a las que no les resta sino el blasón en el frontis del sepulcro y un pasado que no volverá jamás.

Casi no es necesario decirlo que, pasando por sobre tanta mariscalada, baronías y generales más o menos heroicos, con monumentos siempre hermosos y de buen gusto, me fuí a detener, emocionado, a la tumba de Alfredo de Musset

El sepulcro es todo de mármol, pequeño, sobrio. Lo corona, bajo un pequeño templete, el busto de mármol del poeta, sin pupilas, a la manera griega. Delante, sobre su propia tierra, crecen plantas siempre verdes. Y los ángeles del mármol siempre están con flores frescas que manos agradecidas renuevan con tierna constancia. Tal vez venidas de París, de provincias y de todos los rincones de la tierra, donde haya corazones generosos que sepan de la belleza y del amor.

Unos instantes de meditación me retienen. Y nuestra oración fué recordar aquellos apasionados versos que he leído y releído con la más pura de las emociones, porque están hechos con la más delicada de las ternuras. ¡"Alfred de Musset 1810-1857"! Nada más, ni título, ni condecoraciones con las que se arropa el talento fingido. ¡Sesenta y seis años que murió y vive en el recuerdo como si hubiera fallecido la víspera! Este es el don de la palabra, el señorío de sí mismo, es la inteligencia escrita, el arte de las artes, es el que hace que nos impresionemos como un griego con los relatos de Platón y sintamos las vagas melancolías de ese poeta-coronado que se llamó Marco Aurelio y que vive en la memoria de los hombres más como poeta-filósofo que como rey.

Nuestros ojos vuelven al mármol, en cuyo zócalo dice:

"Mes chers amis quand je mourrai
Plantez un saule au cimetière,
J'aime son feuillage éploré
la paleur m' en est douce et chére
et son ombre será légére
á la terre ou je dormirai".

Y ahí está, efectivamente, el sauce; ha habido que hacerle una escotadura en la parte de atrás a la piedra del monumento para no dañarlo: el sauce que amaba y pedía el poeta...

Estas son las cosas, las delicadezas que se vienen a ver a Europa; bien es cierto, también, que para descubrirlas hay que tener un poco de buena vista que no se les puede exigir a todos...

Más allá reposa "Alexandre Falguiéra, statuaire, membre de l' Institut, commandeur de la Légion d'Honneur 1832-1900, et Madame Falguiére, née Blanche Veidie 1852-1907". Su esposa, la compañera de sus luchas y de su vida.

Más lejos, un hermoso sargento francés, en el uniforme antiguo, un episodio de 1870, hecho en bronce, sobre un pedestal de granito, al pie del cual hay una nenita de unos seis años que escribe: "France, souvienstoi" (Francia, acuérdate), debajo del nombre que dice simplemente: "Le Sargeant Hoff".

En este mismo cementerio descansa la Adelina Patti, la grande actriz, baronesa de Cederstrom 1843-1919.

Más allá, Víctor Cousin, Berthelemy Saint Hilaire, Arago, en fin, lo mejor de Francia en los últimos tiempos.

Cruzando irreverentes por entre tumbas y tumbas pudimos llegar hasta la de Federico Chopin. ¡Chopin! Hay que saber lo que significa en el espíritu de los jóvenes que saben lo que es la música, esa alma delicada y quintaesenciada que se llamó Federico Chopin, enfermo más que del cuerpo de una melancolía infinita.

Está su sepulcro en un sendero sombrío, escondido a las miradas profanas, estrechado en un declive del terreno y entre dos pequeñas y recias sepulturas burguesas. Un túmulo de mármol de formas rectangulares, cuya cima corona una estatuita pequeña de una mujer llorando, debida al cincel de Clésinger. También la piedad de los corazones agradecidos mantiene esta tumba como si el músico hubiese abandonado la vida ayer. Plantas, fucsias, yedras, macetas, el mármol blanco, limpio, son la demostración de la ofrenda continua de seres que se sienten en su música comprendidos, interpretados, reconfortados. ¡Sin embargo, el tierno polaco murió el 17 de Octubre de 1849! ¡Hace 74 años!

Se puede leer bajo el medallón que ostenta el perfil inconfundible del artista: "A Fred. Chopin, ses amis". Nada más, eran tiempos en que en París no había tanta gente y existía la amistad.

Más abajo leo: "Concesion a perpetuité N.o 99071". En un lado del monumento dice en letra menuda y casi borrada: "Fréderic Chopin, né en Pologne á Zelozowa-Wola prés de Varsovie, fils d'un emigré francais, Marié á Mlle. Krzyzanowska, fille d'un gentilhomme polonais".

He ahí el génesis de su cuerpo y de su espíritu: Federico Chopin, nacido en Polonia en Zelozowa-Wola cerca de Varsovia, hijo de un emigrado francés, casado con la señorita Krzyzanowska, hija de un gentilhombre polonés.

Inteligencia francesa en sangre eslava, esta raza triste, dura, cruel consigo misma, desprovista de toda lógica y método, no podía producir sino un músico; ya que la palabra no sirve para expresar los estados antagónicos y simultáneos del espíritu, la música sólo podía brindarle ese cauce multiforme, prismático a su alma que había heredado todas las finezas, todas las aristocracias, todas las nostalgias.

Nuestras oraciones, en este momento, se compusieron del recuerdo agradecido, del "preludio de la gota de agua", de los nocturnos 2, 3 y 11, de las polonesas y del "gran vals brillante".

¡Cómo el arte forma una teogonía, una mitología, una creencia subyugadora!

Largo rato de meditación solitaria (debo advertir a mis lectores que siempre viajo solo y detesto las compañías), me hacen feliz, de una neta y clara felicidad algunos instantes.

Debía abandonar ese sitio para ir a conocer otros lados del cementerio, no podía, no sé qué sortilegio me retenía. Ya no había más que ver, hasta había hecho un apunte en mi cartera de dibujos; sin embargo, allí estaba quieto, clavado, absorto.

La vida de hombres como éste es un "caso" que tiene mucha similitud con nuestros cruzamientos americanos y tal vez, mejor, chilenos.

Y mi alma ilusa siempre vuela hacia ese bello rincón que puede y que debe ser un gran país y al que destrozan un puñado de políticos necios...

Antes de salir a la calle, contemplo la capilla en que descansa Racine, en otro camino que trepa una pequeña altura, uno junto al otro, en sendos y hermosos sarcófagos reposan Moliére y el incomparable La Fontaine, ese espíritu que, según René Boylesve, hace de cada fábula, de unos cuantos versos una obra maestra de sabiduría, de arte y de belleza!

El sarcófago de La Fontaine está coronado por un pequeño zorrito en actitud ladina. ¿Quién no conoce su fábula "Le corbeau et le renard" que comienza:

"Maitré corbeau sur un arbre perché...", y que hemos aprendido todos en nuestras primeras clases de francés?

Pero, hay que decirlo, los niños leen, como se lee el Quijote, viendo el aspecto grotesco nada más. Aún muchos hombres no descubren nunca en la sátira fina, en la ficción de los animales que hablan o en un loco que sale a desfacer entuertos, los casos reales que la falta de libertad impide retratar.

Es preciso crecer en todo sentido para entender estos aspectos herméticos de la personalidad de los escritores.

La Fontaine es un autor para hombres y no para niños, pero él tuvo que escribir para los niños... porque es cosa grave decirle las verdades llanas a los hombres en su cara. Si se es débil le cortan la cabeza, si no le quitan el pan de cada día... pero si se emplean ciertos eufemismos, no, hasta se suele llegar a Consejero de Estado, a Académico, como Goethe, como Anatole France.

Es que en el fondo todos nos conocemos, y como todos pecamos castigamos al que se cree inmáculo, por necio más que por culpable...

Más lejos, Ingress (1780-1867), el gran pintor francés, cuya sala del Louvre tiene los más lindos desnudos que yo haya visto jamás.

Caminando hacia la izquierda buscaba a nuestro padre Balzac, ese toro de la literatura francesa, la fuente donde han ido a saciar su sed miles de imitadores, el gran novelista que nació pobre y murió magnate... ¡Es curiosa la vida de Balzac! Imaginación portentosa, pero desprovisto en absoluto de sentido práctico, siempre fué explotado por esas avispas que son los editores, y sólo sus últimos años de vida fueron apacibles en su regia mansión, cerca del Arco Triunfo.

En medio de una verja cuadrada se alza un alto pedestal de piedra blanca, cuya cima ostenta el magnífico busto del novelista, debido a la mano no menos noble del estatuario P. J. David D'Angers.

En el zócalo se lee: "Honoré de Balzac né a Tours le 20 Mai 1799, mort á Paris le 18 Aoút 1839". Debajo de su nombre puede verse otra inscripción: "Anne Marie Joseph Comtesse Hanska,, veuve de Georges Comte Wandalin Moniszech". En el lado izquierdo del pedestal: "Eve Comtesse Rzewuska, veuve d'Honoré de Balzac, née au château de Pohrebyszcze le 6 Janvier 1805, morte á París le 9 Abril 1882". En el costado derecho: "Comte Georges Wandalin de Mniszech né au château de Wisniowizc le 22 Mars 1823, mort á Paris le 17 Novembre 1881".

Está el escritor rodeado de su familia, toda extranjera por una de aquellas ironías tan frecuentes en el destino de los grandes hombres; sus nombres blasonados no sonarían tan fuerte si no estuvieran al lado del nombre sencillo del novelista.

"La Comedia Humana" es un mundo de vida y movimiento, y todo el que haya leído "Eugenia Grandet", "Le pére Geriot" o "Los aldeanos", no puede menos de decirlo que Balzac es el creador de la novela moderna.

Al frente, una columna alta y fina sobre una lápida oscurecida por el tiempo, dice: "A Gerard de Nerval", y abajo "Charles Coligny" Un manojo grande de flores secas que tendrán tal vez un mes, está anudado al besamento de la columna coronada por un pequeño columbario cubierto del paño funeral.

La visita es infinita y fatiga. Jules Michelet, el autor de la "Historia de Francia", en cuyo monumento pueden leerse estas palabras: "La historia es una resurrección"; "Daniel Stern, en el mundo de las letras, y llamada María Sofía Catalina de Flavigny condesa de Agoult, nacida en Francfort sur Mein el 31 de Octubre de 1805, muerta en París el 5 de Marzo de 1876".

El cementerio musulmán, pequeño espacio cerrado, donde no hay cruces y se pueden leer inscripciones como ésta: "Farida Sadat Labit fille bien aimés de Alberta et Aziz Sabit Bey, petite fille de Sabit Pachá Prince Nachouch de Lachekoé Bchgadouch, 7 Juin 1897-20 Abril 1904", y al lado: "Alan Azarian, né á Constantinople 15 Mars 1868, decedé París le 16 Sept. 1908, fils d' Andon Effendy Azarian". Al frente se alza, de piedra, una especie de pequeña basílica de estilo bizantino, rodeada de un claustro de columnas toscanas: es el horno crematorio de cadáveres y el columbario el portal que lo circunda.

Y en estos instantes, en esta tarde que se torna gris por un aguacero que se avecina, vemos avanzar un automóvil fúnebre, seguido de un pequeño cortejo: van camino del horno crematorio.

Nos instalamos cerca y vemos descender del carro un ataúd de madera blanca y en bruto, cubierto por un paño negro. Se abre la puerta central y entran cuatro hombres con su carga al hombros. Luego les sigue la familia e invitados, en seguida la puerta se cierra. Investigamos.

Se trata de una familia israelita. La ceremonia es privada, adentro, en una especie de capilla aceptable para toda clase de religiones. Habrá un discurso antes de la incineración. Recordamos el bíblico: "polvo eres y en polvo te convertirás". Así debe ser, porque han salido del interior dos mujeres emocionadas, llorando. Un guarda nos explica que la cremación no la ve nadie, porque se hace a una gran temperatura por medio de carbón-coke. Sólo de una de las dos chimeneas de piedra que coronan, al lado de la cúpula, simulando ágiles y altas torrecillas, esta extraña basílica, veremos en unos cortos instantes más salir un humo un poco denso, perfectamente visible.

En efecto, de improviso, la chimenea lanza su crespón suavemente oscuro y durante una hora el cuerpo humano desprende todos los gases, todos los vapores en la más necia de las combustiones.

Mientras tanto, un viejo que llega apoyado en un fuerte bastón me pide que le ayude a mover la alta escalera corrediza con que se puede llegar hasta los nichos-columbarios, donde en hermosos vasos de arcilla reposan en puñados de cenizas los que fueron.

Lo hago y lo veo que sus miembros débiles trepan con dificultad; una vez llegado arriba se detiene frente a una pequeña plancheta negra que ostenta un nombre femenino y debajo estos sencillos números: "1856-1919". A ambos lados del nombre hay dos búcaros con flores frescas, y lo veo que se saca el sombrero, se santigua y habla; parece que sostiene un diálogo con su muerta adorada, que no cabe duda debe ser su esposa. Luego se santigua nuevamente y se despide de la lápida, baja con paso difícil, cansado; ese paso de los viejos que no tardarán en morirse... Al pasar junto a mí una vaga sonrisa veo en su rostro y, llevándose la mano a la visera de su gorra casquete, me dice: "Merci, monsieur..."

Y lo veo salir por el extremo del claustro, bajo las arcadas y
entre las columnas
paso, hasta que
desaparecer; tal vez
más en la vida a
en unos instantes
sación de belleza y
con su monólogo
adorada!

La tarde, esas tardes
grises, del Otoño
vuelven el cementerio
les verdes y húmedos
coloración más intensa
me de flores y de
llega a mis pulmones
estatuas dejan caer
tas del agua con que
vizna las baña.

LA FIESTA DEL AUTOMOVIL

por ALMOR

La Exposición del automóvil, inauguración oficial de la tempo Otoño.— Sin ella, no hay Octubre posible.— A la vista de tanto automóvil, va sintiéndose uno un poco motor, un po quina.— Esplendor de la "mise en scéne".— El cambi inaccesibles los maravillosos "chassis" ingleses.— H práctico...— Una bicicleta y un poco de imaginación, y tá resuelto el problema del auto.

PARIS, 9 de Octubre de 1923.

Mi estimado amigo:

Se ha iniciado la temporada de Otoño, esto es, ha sido solemnemente inaugurado el décimo octavo salón del automóvil. La muchedumbre, verdadera marejada humana, ondula en el colosal recinto del "Grand Palais", y la exibición de coches se extiende hasta en la calle; se ven filas enteras de autos alineados en los Campos Elíseos y, en la tarde, las "marcas", más bulladas, lanzan verdaderas caravanas de sus nuevos modelos a través de los barrios más elegantes de la ciudad.

Todo esto resulta muy animado e imprime carácter a la época: no se puede uno sentir en Octubre mientras no se haya abierto la exposición de automóviles. Lo "peor del caso", es que "hay que visitarlo"; sería absurdo y mal visto dejar pasar tan magno acontecimiento sin inmiltarse y quedaría uno fuera de las conversaciones.

Ese salón constituye cada año la fiesta del lujo y de la industria. Revela una importante escena del trabajo económico de la Francia y un aspecto característico de la vida parisiense. Aquello es, mi amigo, estupendo, fantástico, gigantesco, se emplearía aquí el término "anurissant", expresión elocuentísima para determinar ese ámbito febril y enervante.

Imagínese, mi amigo, un vastísimo hall, magnífico, resplandeciente de luz solar, iluminado por millares de bugías cuando cae la noche, escenarios inmensos con dimensiones de población, en que se camina sin llegar jamás a un fin, en que se va y se vuelve para perderse por fin en medio de la multitud bullanguera, y opinadora. Por todos lados, sabiamente dispuestos, brillantes, pulidos y barnizados, se ven los "chassis", deslumbrantes, los motores nuevos de concepciones modernas, las hermosas carrocerías, elegantes, distinguidas, me atrevería a decir "femeninas" que encierran verdaderos "boudoirs" con flores, perfumes y cojines. A través de los "stands", la multitud elegante pasa, y se suceden los torpedos alargados los "bólidos" de carrera pintadas de colores llamativos, las soberbias "limusinas" y los coches de turismo potentes y viriles como máquinas de guerra.

En este ambiente ultra-modernista en que palpita el espíritu de la época tan alejada del romanticismo, en esa atmósfera trepidante de sonoridades varias, de movimiento continuo de fierros y engranajes luminosos, la gente adquiere, a su vez, un cierto aspecto de motor- humano, afarolado y nervioso: diríase que todos se encontraran bajo la influencia de un impulso superior, que todos obedecieran al mandato de una energía universal, como si cada cual formara parte de un monstruoso aparato en calidad de tuerca o de cilindro.

Llama mi atención, sin embargo, el esmero con que se cuida de la "mise en scene"... La estética con que se organiza todo: el arte jamás olvidado en este país del buen gusto. Los enormes "panneaux", que atraviesan el recinto de un lado a otro y que, por alto, anuncian al visitante la ubicación de cada "marca", exponente, son rojos y amarillos, un color en armonía con el "todo", realzado pór los matices cálidos de los faroles bizantinos que penden a diversas partes.

La exposición tiene, no obstante, un aspecto internacional. Se ven numerosas marcas extranjeras y, en ciertos círculos, se habla, con ligero despecho, de la producción colosal americana, esas series infinitas con que se inundan los mercados. Las máquinas francesas llaman la atención por su conjunto armónico, distinguido, por la precisión de los detalles y esa "economía", que no conocen los yanquis.

La Inglaterra exporta maravillosos "chassis", de gran lujo, impecables como calidad y fabricación, pero el cambio internacional hace la adquisición de ellos casi imposible.

Noto un detalle: los colores grises, beiges, pardos, son los de moda para los coches elegantes. El negro—quién lo hubiera creído—se ve anticuado, fúnebre, y los colores chillones detonan.

El décimo octavo salón del automóvil no ha traído consigo grandes novedades. Es un salón de transición o, más bien dicho, de perfeccionamiento.

El automóvil ha dejado de ser objeto de placer o de lujo, constituye hoy una necesidad de la vida, un medio de locomoción práctico. Se busca el abaratamiento de la materia de acuerdo con la calidad. Se eliminan las complicaciones y se busca la línea neta, clara, sin fantasías; se suprimen los accesorios y se esconden aún las ruedas de repuesto para dar al conjunto una impresión de "bloque uniforme": La influencia modernista, la nueva estética rectilínea! Se estudia con preferencia la carrocería transformable, llamada "de toda estación", tan práctica como conveniente.

Como le decía, el progreso se advierte en los menudos detalles que hacen el "confort" y el agrado: atenuación del ruido, unidad
mayor entre la
chassis y una
ñas necesidades
zudamente.

Los Rolls-rogs y
Suizo siguen siendo
marcas de lujo, pero
cia a los "Voisin"
ye", ni los "Dion-Bo
exhibe, con gran
tos maravillosos que
desierto del Sahara
se pelea sus pequeños
viosos, simpáticos,
exentos de elegancia
precios relativamente

Sin duda, que el
encierra a la hora
cuentro en él—no
precio que se atribuya
na—innumerables
bras esterlinas. Pero
mayor suma se atribu
tos o a las capas de
los collares de perlas
sar... Estas damas
detienen, sonríen,
crispan sus dedos
brazo viril del ser
paña, y eligen el co
francos, como quien
te el canasto de fru
raznito de la Pascua.

Me contento con
que me he comprado
luego parto como
Campos Elíseos,
dos ruedas...

Porque usted ha
amigo, que tengo

ACEITE
BAU
el mas fino

AUTO-GONDOLAS
"BROCKWAY"

"La mejor inversión de dinero que pueda hacerse. El público distingue y prefiere a las góndolas "Brockway".

Anunciamos grandes rebajas de precio y considerables facilidades por un período limitado.

Pida hoy mismo nuevos precios y condiciones de pagos al agente,

HORACIO ECHEGOYEN B.

Casilla 3974.—U. AMERICANA 33.—Teléf. 111, Est.
D-10

Compramos

3 caballos percherones nuevos, sanos y diestros para camión.

Se deben dar a prueba.

SANTIAGO WEBB y Co.
ESTADO 156-170

$ 100.-

de economía obtendrá usted si encarga un traje de vestón, casimir inglés, trabajo fino, forros de 1.a, en la

Sastrería LOZANO
CALLE SAN ANTONIO 493
Casi esquina de Monjitas

NOTA. — Recibe hechuras.
11-Dic

Bodegas y Desvío de M
y Cía. Ltda.
ESTACION ÑUÑOA (Costado Ori
Casilla N.o 1096 :-: Santiago
OFICINA EN EL CENTRO:
Agustinas N.o 1114-A :-: Teléf.
Desvío de líneas FF. CC. del Est
Llano de Maipo (Pirque)

EL 1.o DE ENERO ENTREGARA AL PUBL
AMPLIAS Y COMODAS BODEGAS PARA TODA CL
PRODUCTOS Y DESDE LUEGO TIENE LISTOS SU
PARA RECIBIR MADERAS, LEÑAS, CARBON,
BRARA EL BODEGAJE MAS BAJO EN PLAZA
TODA CLASE DE FACILIDADES A SUS CLIENTE

ACEITE de Linaza cocido genuino
PINTURA en Pasta
ACEITE Lubricante
GRASA Consisten
— Ofrecen —
SANTIAGO WEBB & Co.
CASILLA 1767.—ESTADO 156-170.—TELEF. INGLE

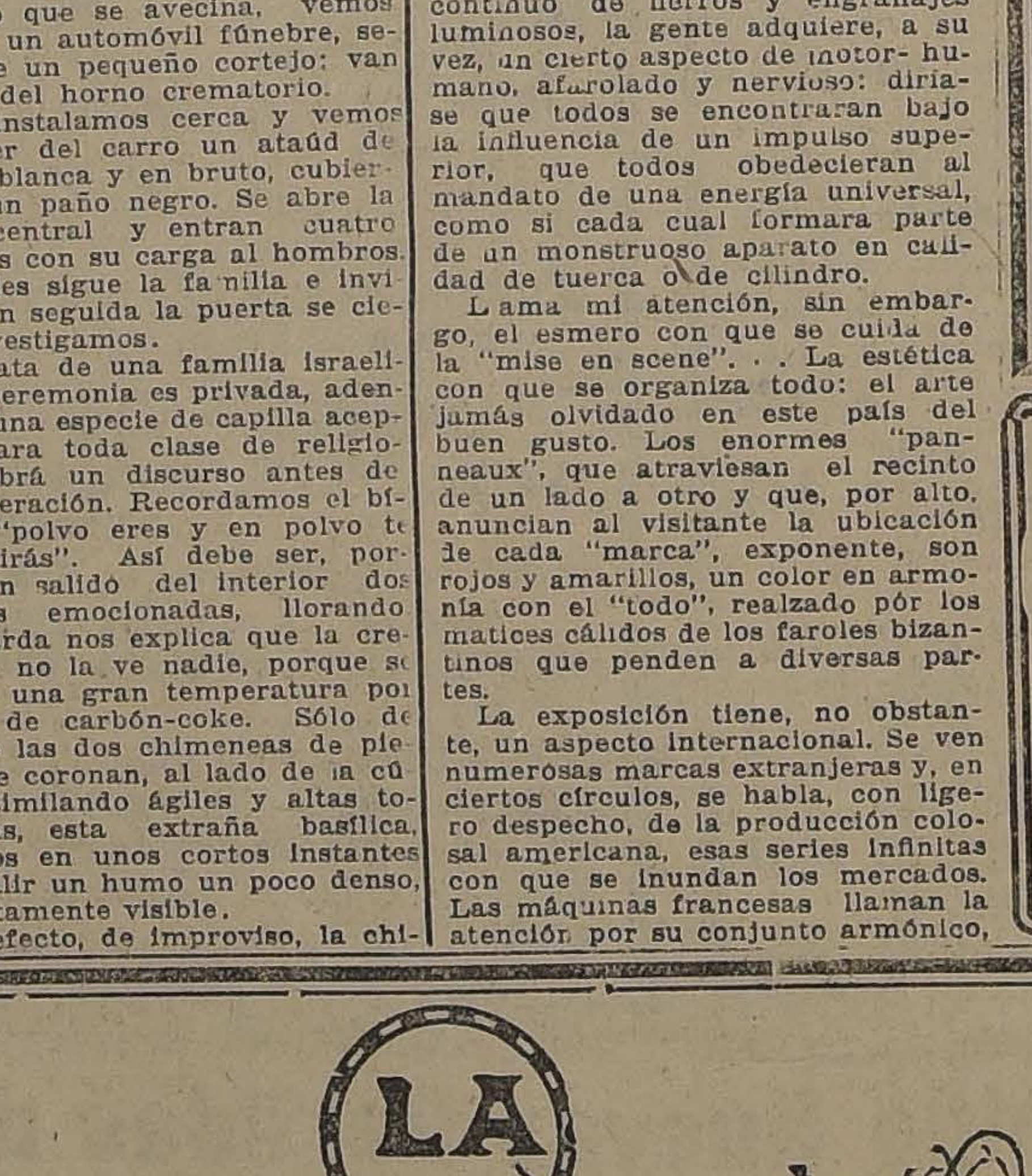

CALZADO

En su propio provecho
comprar siempre en el
partamento de Calzado q
vende la mejor clase a
bajo precio

La Alhambr
Monjitas 802 Esq. San A

Para entera confianza del comprador los precios
marcados en cada par

EN LAS MANIOBRAS DEL EJERCITO SUECO

por el Tte. RAMON CAÑAS MONTALVA.

La ráfaga antimilitarista ha pasado. — Maniobran 30,000 hombres bajo las órdenes del Rey.— La intervención decisiva de la aviación en los combates. — El temperamento democrático de Gustavo V. — Unos instantes con el Príncipe de la Corona.

BERLIN, OCTUBRE DE 1923.

Mientras los términos del desarme universal, fijación de armamentos, reducción de efectivos, etc., llenan planillas tras planillas con los acuerdos tomados teóricamente en cada una de las reuniones internacionales, la práctica, quizá más juiciosa, responde con un movimiento contrario y efectivo, tendiente a la preparación de las instituciones armadas.

¿Será esto razonable?

Tal vez sí, pues ello no indica que los ideales encaminados hacia la tranquilidad humana no sean dignos del mayor aplauso y del asentimiento general: pero, es asimismo lógico el no aventurarse siguiendo ciegamente el apostolado de tan bella doctrina hasta desentenderse de la nerviosidad y desorientación en que se agitan las pasiones de la mayoría de los pueblos en la hora presente, hecho que puede hacer pagar duramente el noviciado al que primero desocupe sus fuerzas al arrullo de este espíritu altruista.

Pasada la gran conflagración y a la vista del enredo que ha sido su secuela, Suecia, país dominado durante los años de guerra por un Gobierno socialista que debía concluir según su program con las instituciones armadas, como corolario del Tratado de Versalles, y de los ideales abrigados por la Liga de las Naciones, ha dado con estas maniobras la primera demostración de trascendencia social del notable movimiento habido hacia los partidos de la derecha, movimiento que se iniciara con la caída del señor Tigger en reemplazo de Branting.

Durante el apogeo del Gabinete anterior se llegó a colocar a la cabeza del Ministerio de la Guerra a un hombre señalado como el "leader" de la campaña anti-militarista con el objeto de que concluyera con dichas instituciones; no obstante, ante su encarnizamiento triunfó la razón reconociendo los peligros exteriores, en especial del movimiento bolchevista ruso que empezaba a roer los contrafuertes de su más grande fortaleza, Boden, en la región de los hielos; y muchas otras razones de índole interna, como son las garantías de orden y civismo que inspiran desde hace siglos a los históricos regimientos que cubren como un manto de paz las apartadas guardias. Todo esto indicó a ese gobernante la inoportunidad en la aplicación de sus doctrinas hasta hacerlo caducar en sus propósitos, cambiando el florete con que había llegado, por la pluma de trabajo en favor de la reorganización e incremento que la situación aconsejaba.

Skoane, la parte más meridional, más poblada y tal vez más hermosa de la Suecia, cuyo suelo y cultura tiene mucha semejanza con Dinamarca y el Norte de la Alemania, bordeada por el Báltico y el Kattegat, fué la provincia elegida como sitio para el desarrollo de las "Grandes Maniobras", las primeras de importancia de las efectuadas después de 1914.

Alrededor de 30,000 hombres pertenecientes a las divisiones del Sur, participaron en ellas; y S. M. el Rey tomó a su cargo la dirección general.

El día 25 de Setiembre pasado se iniciaron los grandes ejercicios con la partida de los regimientos a los puntos de concentración. Las unidades iban formadas en parte por los efectivos de planta, reclutas del contingente en actual servicio, más un número de reservistas convocados.

El día 26, ambos partidos: azul y rojo, iniciaban las operaciones largando sus caballerías y aviones, mientras los gruesos organizaban las columnas de marcha al abrigo de la seguridad entregada a esos servicios.

Su Alteza "Hans Kungl, Hoght Kronprinsen", comandaba el partido rojo concentrado en el Sur de la provincia y compuesto de una división de infantería con los regimientos N.os 11, 24 y 25, el 7 de Dragones, el 3 de artillería, más dos baterías pesadas del N.o 9; un batallón de ingenieros, un escuadrón de aviación y una brigada de caballería independiente con una batería a caballo, sección radiotelegráfica y demás servicios auxiliares.

El partido azul, comandado por un General del Reino, se componía más o menos de la misma fuerza; pero no con tanta caballería, lo que era compensado por un número mayor de aeroplanos y automóviles blindados.

El día 27 S. M., el Rey, se trasladaba al simpático pueblecito de Engelholm, situado sobre la línea férrea de Malmo, Helsingborg, Goteborg (Gotenburgo, sitio de la reciente Exposición), donde había instalado su Cuartel General. A las 4 de la tarde, hora de su arribo, un batallón del "Sodra Skanska Infanteriregementet" le rindió los honores reglamentarios, mientras las autoridades de la población acompañadas de S. A. R., el Kromprins, Comandante del partido estacionado en ese sector, le daban el tradicional: "Valkommen".

Los Adictos Militares acreditados ante el país y que habíamos sido especialmente invitados, más parte de la oficialidad encargada de la dirección de las maniobras, habíamos dejado Estocolmo la noche anterior en un tren especial.

Como digo, a las 8 P. M., del día 26, nos encontrábamos reunidos en la Estación Central los Adictos de: Inglaterra, Francia, Holanda, Dinamarca, Noruega, Finlandia, México y Chile. El colorido de los diferentes uniformes de campaña, el correaje de nuestros equipos, la gente allí reunida para presenciar la salida del tren, etc., daba a todo aquello un tinte de movilización y a nuestros espíritus la sensación de un adiós guerrero...

Pocos minutos más tarde el convoy se ponía en marcha entre las aclamaciones generales, como en los días de fiesta nacional; y así, bajo una noche veneciana, bordeando las inmaculadas aguas del apacible Mellar, perdimos poco a poco la visión encantadora de la capital escandinava.

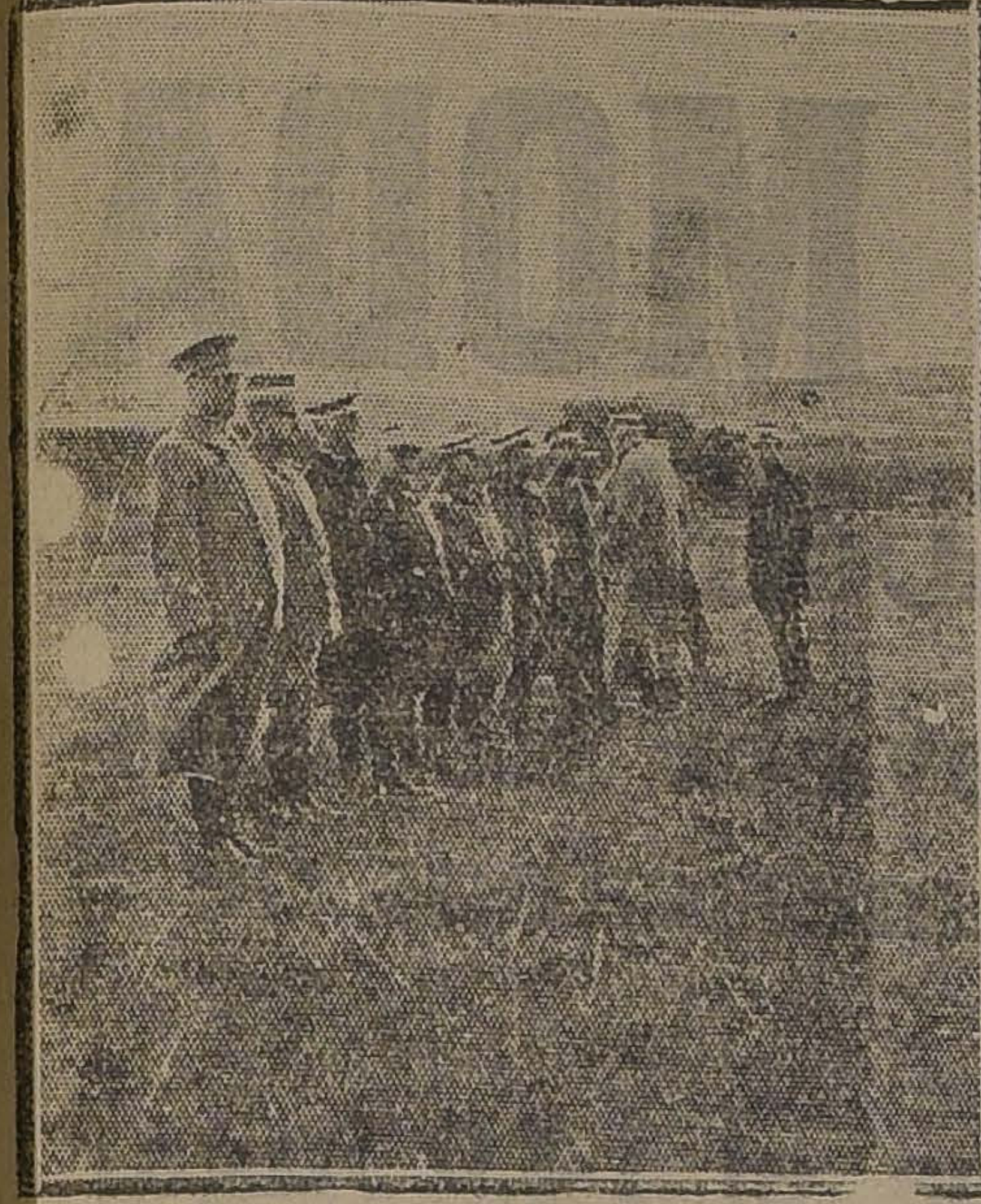

PRESENTACION DE LOS ADICTOS MILITARES A S. M. EL REY GUSTAVO V DE SUECIA. — EN ESE MOMENTO EL REY CONVERSA CON EL ADICTO MILITAR DE CHILE, TENIENTE 1.o R. CAÑAS MONTALVA. — EN PRIMER TERMINO ESTA EL GENERAL MULLER MASSIS COMTE. EL JEFE DEL EJERCITO HOLANDES, A CONTINUACION, ADICTOS DE HOLANDA, INGLATERRA, FRANCIA, EE. UU., MEXICO, CHILE, FINLANDIA, NORUEGA Y DINAMARCA.

GENERAL MÜLLER MASSIS ALTE. EN JEFE DEL EJERCITO HOLANDES, EXAMINANDO UNO DE LOS TRACTORES DE LA ARTILLERIA PESADA.— ESTE GENERAL ESTABA ESPECIALMENTE INVITADO A LAS MANIOBRAS

Ya en marcha, reunidos alrededor de un mapa militar fuimos impuestos por el Mayor Gadd, jefe de los ayudantes asignados, de la situación; y se nos repartió, por escrito, acompañados de las respectivas cartas, todo lo concerniente a las maniobras.

Una animadísima charla continuó a ello, y sólo ya en tiempo muy avanzado el carro pudo cobrar la tranquilidad que estaba indicada en una hora como esa... Una luna de plata iluminaba la [illegible] planicie de Skaone, mientras allá muy lejos rompían armoniosamente ese conjunto de pequeños bosques, de misteriosos lagos, las alturas caprichosas de Hallandsás.

En las primeras horas de la mañana siguiente el convoy se detenía en la estación de Astorp, sitio designado para el descenso.

Lujosísimos y confortables carros, escogidos entre el cuerpo de automovilistas voluntarios, esperaban con el objeto de trasladarse al castillo de Rogle, asiento de nuestro Cuartel General y hospedaje. Media hora más tarde, al fin de un hermoso recorrido, bajo un tiempo espléndido, la columna automovilística enrielaba su marcha en una gran avenida limitada por viejos castaños y al fondo de la cual se destacaba imponente el castillo legendario.

Amos, empleados, ayudantes, ordenanzas, etc., aglomerados en el jardín fronterizo daban la bienvenida agitando sus manos en señal de cariño, mientras nosotros avanzábamos entre las banderas, que representando a cada una de nuestras naciones, habían sido allí enarboladas con gusto exquisito.

Más tarde al rodar de los días, bajo la aguda observación a que incitan las costumbres y detalles de todo lo que no es propio; no pudimos sino constatar una vez más las finezas y refinamientos del espíritu sueco, reflejados en la forma regalada con que se nos atendió.

Terminado nuestro breafast compuesto del tradicional "smorgas", fuimos distribuídos en los diversos automóviles que se nos habían asignado para los días de permanencia. Como ya lo he dicho, estos carros son conducidos por sus propietarios, en general gente de fortuna, que presta sus servicios voluntariamente como miembros del Cuerpo de Automovilistas Militares. Sus servicios son reconocidos oficialmente, visten uniforme reglamentario durante los días de trabajo, y los gastos de consumo (bencina y aceite) durante la movilización, corren de cuenta del Gobierno.

A las 10 y minutos de esa mañana estábamos nuevamente en marcha sobre el sector de las operaciones, vía Margaretetorp, punto indicado como núcleo del movimiento y donde debíamos encontrar a S. M. el Rey.

Más de una hora había trascurrido sin sentirse en medio de los comentarios sugeridos por la presencia de las distintas fracciones encontradas, material, uniformes, etc., cuando nos vimos frente a una regular agrupación de gente, automóviles, caballos, etc., y en el medio de la cual sostenido por un oficial ayudante, se levantaba el estandarte real. En efecto, S. M. Gustavo V de Suecia se encontraba allí en uniforme de General, constatando sobre la carta militar los puntos a que las noticias llegadas de ambos bandos hacían referencia. Cinco minutos más tarde estrechábamos la mano del respetado soberano quien tuvo para cada uno de nosotros palabras cariñosas de bienvenida y de simpatía para la nación que representábamos.

Gustavo V de Suecia, que ocupa el poder desde 1907, a la muerte de su padre Oscar II, es el quinto representante de la dinastía Bernadotte. Demócrata por temperamento, y llevando en su sangre un tanto de la souplesse latina, ha sabido imprimir a su reinado un gesto particular que le ha hecho acreedor a la estimación y respeto con que su pueblo lo admira. Su fisonomía es de un tinte bondadoso, y su físico el de un hombre de energía a pesar de sus 65 años.

Gustavo V es de los monarcas que prefieren al manto de armiño una capa corriente, a la corona un sombrero vulgar, y al cetro una pluma de trabajo. En las grandes ceremonias de la Corte, cuando viste de gala, esas prendas reposan como un adorno sobre mesas especiales, (la tradición protocolar obliga a mostrarlas), pero él, sólo carga el peso de sus méritos personales.

Un ruido ensordecedor en que se mezclan zumbidos de motores y el rechinar de ametralladoras atrae nuestra atención repentinamente... a corta distancia, sobre un camino faldero, dos escuadrones han sido sorprendidos en orden cerrado por una audaz bandada de aeroplanos enemigos, quienes después de un vuelo a pique y junto con enderezar sus máquinas sobre las cabezas de los jinetes han descargado sus piezas provocando el consiguiente pánico entre la caballada.

La acción es celebrada y discutida, no obstante el hecho ha revestido todas las características de un caso probable y en el cual la suerte no habría favorecido a los comandantes de escuadrón que permanecieron inactivos ante el ataque repentino de las máquinas misteriosas... Ni un grito de dispersión, ni un comando de: "a tierra y fuego!", nada. Esa tropa habría sin duda, en un caso real, pagado duramente el noviciado ante un nuevo caso de combate: "la sorpresa y el tiro desde aviones".

A las 7 P. M., nuestros automóviles regresan a Rogle donde nos aguarda un banquete. Las operaciones que en ese día han correspondido principalmente a la caballería y aviación, han sido por demás interesantes e instructivas. Estas armas gemelas en la idea de su cometido son rivales a muerte en medio de las operaciones; una ansiosa de asombrar con la potencia mecánica que encierra, y la otra con la fuerza que le da la tradición de sus hechos.

La aviación en Suecia, es, en parte, como todo su material de guerra, de construción nacional, salvo algunas de las máquinas en que predomina el Avro inglés. En las líneas establecidas hace ya más de dos años en el norte del país, en pleno Círculo Artico, estos aparatos han volado hasta con una temperatura de 40 grados bajo cero.

La caballería, dentro de las tradiciones que supiera imprimirle su bravo Capitán Carlos XII, el vencedor de Narva, y de quien Voltaire ha dicho: "L'homme le plus extraordinaire peut-etre qui ait jamais été sur la térre"; bajo la dirección inteligente de su activo inspector el Conde von Rosen, penetrada a fondo del concepto moderno de su empleo, ha reemplazado aunque con pena la legendaria lanza por el cuchillo bayoneta de la infantería. Los hidalgos caballeros andantes han empezado a morder aunque quejumbrosamente el polvo del camino... y en el encuentro ha sucedido al elegante sonar de lanzas y corazas de otro tiempo, el golpe seco de la brava culata.

Al siguiente día, ya muy temprano, estábamos confundidos con los innumerables grupos de la infantería que avanza llena del aire varonil que le imprime el casco de guerra recien adoptado y cuyo corte parece haber sido inspirado por el modelo francés o admirando el trabajo de una hermosa batería cuyo regio material luce el timbre de "Bofers" su fábrica nacional.

Esa tarde, continuando el curso de las operaciones, caímos intencionalmente sobre el Cuartel General del Krompins comandante del partido Rojo con el objeto de presentarle nuestros respetos.

Allí, entre un grupo de oficiales se destacaba la simpática figura del heredero, luciendo sus insignias de General hace poco recibidas, sobre un sencillo uniforme de campaña.

No era la primera vez que yo le veía, pues ya en Estocolmo, en diversas fiestas, revistas militares o trabajos del Instituto Real de Gimnasia, había tenido ocasión de tratarlo muy de cerca; hechos que en esos momentos le permitieran reconocerme cariñosamente entre el grupo de Adictos Militares y oficiales extranjeros que nos acercábamos a saludarle.

S. A. R. Gustavo Adolfo, Príncipe Heredero de Suecia, reune grandes méritos, por lo menos sobrados para optar con justicia al trono que le dejará su padre.

Comprendiendo desde muy joven la importancia del cargo que le aguarda no ha desperdiciado minuto tratando de hacer concienzudamente su propia educación, hasta el extremo de haber hecho largas estadas, abordando el trabajo de un simple empleado, en la mayor parte de las oficinas dirigentes de los grandes servicios públicos de la Nación.

A la fecha tiene cuarenta años y es viudo de una hija del Duque de Connaught, miembro de la más alta nobleza inglesa, y es padre de varios hermosos chicos. Su trato es correctísimo y deja la impresión de un hombre que sin ostentación especial oculta un criterio sólido y un firme carácter.

Temperante por hábito es como sus antecesores una activa figura entre los atletas suecos en cuyo seno goza de gran popularidad. Aún a los 27 años de edad lograba ganar la primera clase de la "Idrottsmarket" (señal de distinción deportiva), honor concedido a los que con brillo cumplen cierto número de pruebas en las diversas ramas del deporte. El fué la primera figura real en conseguir este honor, hecho que motivó un acuerdo por el cual se le ofrecería esta marca en oro el día de las fiestas de la celebración y lo que constituiría una excepción, pues el reglamento lo acuerda solamente a los que cumplen tales requisitos durante ocho años seguidos o después de pasados los treinta y dos. El Kromprinz rehusó aceptar este acto de cortesía real y en un gesto deportivo; digno del mayor aplauso, pasó año tras año a través de cada una de las pruebas hasta adquirir legítimamente su "Idrottsmarket" a los treinta y dos años de edad.

Hace poco, al anunciar su próximo matrimonio con lady Luisa Mountbatten, segunda hija de Luis Alejandro, Marqués de Milfod-Haven y de S. A. la Princesa Victoria de Hesse, notó cierta frialdad en los círculos sociales de su país sobre la aceptación de su prometida, tal vez porque no goza ciertamente de la hermosura y simpatía que caracterizaron a su primera mujer, la Princesa Margarita... El Príncipe lejos de desmayar en sus propósitos ante esta situación, se adelantó en un rasgo de hidalguía, diciendo: "que renunciaría a sus derechos reales antes que declinar en los anhelos que su corazón de hombre le indicaban para con esa muer".

Así, en medio de mil incidencias simpáticas e interesantes se sucedieron las operaciones, cuyo relato militar no es del caso, y en las cuales tanto tropa como oficiales y jefes, hicieron lujo de celo y competencia profesional.

Una imponente revista pasada por S. M. el Rey, y un banquete al que asistimos como huéspedes de honor pusieron fin a los grandes ejercicios.

El día tres de Octubre dejamos Rogle entre los colores nacionales allí izados y camino de Malmoe para embarcarnos con rumbo a Alemania, tres de los Adictos Militares allí presentes y que por una coincidencia terminábamos nuestro período diplomático ante ese Reino, comentábamos con cariño la grandeza que encierra esa bella y poderosa Nación.

R. C. M.

POR LAS MONTAÑAS DEL HARZ

por ARMANDO ROJAS CASTRO

Goslar, la ciudad milenaria. — El encanto de las cosas viejas. — Lejos del bullicio y de los precios locos de Berlín. — Un retroceso de mil años bajo la magia del alba.

GOSLAR (HARZ), Setiembre de 1923.

¡Qué paz y sosiego se siente en estas pequeñas y simpáticas ciudades alemanas! Ha pasado la época principal del veraneo, los turistas son ya muy escasos y sólo vienen los atrasados, los que prefieren el silencio o los que han querido sacarle el cuerpo a los precios altos de la estación. Sí, uno aquí se siente otro. Se olvida, siquiera por momentos, el ajetreo de la vida berlinesa y en estas tardes serenas de otoño, contemplando estos paisajes que me recuerdan el Sur de mi querido país, pienso en muchas cosas que alelan el corazón con tristeza y nostalgia.

También es cierto que los estados de ánimos del viajero dependen de la forma en que viaje. Para el que frecuenta los costosos hoteles y continúa así la misma vida agitada de las grandes ciudades, pasando las noches encerrado en los salones, aspirando el aire viciado de los fumadores, creo que el cambio de vida será muy relativo. Mas, para otros es diferente. Llegar, por ejemplo, a esta pequeña y vieja ciudad de Goslar, encerrada en el corazón del Harz; internarse por sus callejuelas estrechas, de casas cuyos techos se tocan amigablemente, de pavimentos toscos, animadas por los juegos de los niños; buscar entonces asilo en una casa sencilla de huéspedes, donde lo recibe una viejita muy limpia y hospitalaria que lo guía a un cuartito muy aseado, de ventanas pequeñitas con vidrios toscos y mal cortados, donde no lo asustan con precios exagerados, todo esto tiene su encanto.

Después, al atardecer, vagar por los alrededores, verse saludado afablemente por todos los aldeanos que se encuentran al paso, escudriñar por todos los rincones, descubriendo ángulos de líneas inverosímiles, donde se cruzan viejas callejuelas; hallarse de pronto ante el pórtico de una vieja iglesia, por donde habían desfilado quizá cuántas generaciones, y ver allí un grupo de niños rubios que juegan y cantan en círculo, retener esa escena única con el lente cinematográfico, todo ello tiene su encanto y nosotros lo gozamos ávidos.

Vamos hacia el fin de la ciudad y nos hallamos de pronto ante una vieja construcción que domina la ciudad. Es el Kaiserhaus, residencia real, que data desde los tiempos románicos, en el año 1030, más o menos. Una muchacha nos guía a través de sus salas, donde nuestros pasos resuenan solitarios y profanos. Desde los anchos ventanales los ojos se recrean ante el magnífico panorama de Goslar.

Mas allá, un viejo que labra su huerto, nos indica el camino hacia Rommkerhalle y emprendemos la subida por la senda que se pierde entre los bosques. Delicioso es el ambiente, regenerador el aire. No sentimos el peso de nuestro aparato y andamos así tres largas horas cuesta arriba.

Ya muy lejos, cuando menos lo pensamos, cuando creemos que son muy pocos los que por allí habitan, se presentan ante nuestra vista varias fábricas. Son aserraderos de las elaboraciones de papel de Hannover. Y es que hasta aquí llegan estos industriosos alemanes, ahuyentando así el encanto de la naturaleza virgen. Cuando ya el sol declina, llegamos al fin de nuestra caminata: la caída de agua. Un momento de trabajo, otro de descanso en el pequeño restaurant que allí existe y emprendemos el descenso. Con las sombras de la noche entramos a Goslar, que, como todas las ciudades alemanas, sufre hoy la escasez de alumbrado.

Al día siguiente, al abandonar la ciudad muy de madrugada, cuando todo el pueblo duerme, atravieso la plaza principal. ¡Inolvidable impresión! ¡Un cuadro único! En un lado el antiquísimo Rathaus, con sus típicas arcadas, y en contorno, cerrando la plaza, otros viejos edificios. En el centro una tosca fuente cuyo hilo de agua canta perenne. En una esquina un único farol de enmohecidos hierros. Y todo ello envuelto en las sombras indecisas de este amanecer. Me siento de repente como transportado a muchos años atrás, miles, a las épocas en que estos toscos edificios ya estaban en pie. Antes de irme, miro aún un momento hacia atrás. Algunas sombras de madrugadores se deslizan por las arcadas. Me siento ajeno al conjunto, como si fu se profanador de una cosa sagrada...

A. R. C.

MUEBLES

de todas clases a precios sumamente bajos y con GRANDES FACILIDADES DE PAGO. vende

Mueblería Arturo Prat
Arturo Prat 182
CONSULTE NUESTROS PRECIOS

HERNIAS

Bragueros elasticos, fajas con pelotas neumáticas. Piernas y brazos artificiales. Aparatos ortopédicos, muletas.

ARMANDO CHAPUIS
A. Prat 346 — Casilla 409
Unico especialista en Chile.

TECNICO TINTORERO
PARA LA VENTA DE
ANILINAS DE INSUPERABLE CALIDAD Y CONCENTRACION
SE NECESITA. Inútil presentarse sin referencias " ce[illegible] de primera clase.
Escribir dando detalles a
CASILLA 2827 — SANTIAGO

Jerónimo García
SAN DIEGO 311. — TELEFONO 91, MATADERO

Avisa a su distinguida clientela que ha recibido un selecto surtido de casimires para Primavera y Verano, a precios sumamente rebajados.
Trabajo fino, materiales escogidos.

$ 145

TRAJES DE VESTON, sobre medida de casimires de alta novedad.

CLUB DE TERNOS PERMANENTE, $ 5 SEMANALES
SE RECIBEN HECHURAS DESDE $ 75
Sastrería J. L. Poblete
SAN DIEGO 1356

AGENCIA GENERAL EN CHILE

FONOLAS
AHUMADA 345
Esq. Pasaje Matte

GRAN SURTIDO DE FONOLAS
desde $ 190
hasta $ 1,850

PATHE
AHUMADA 345
Esq. Pasaje Matte

Acabamos de recibir en DISCOS las últimas novedades

DISQUE PATHE

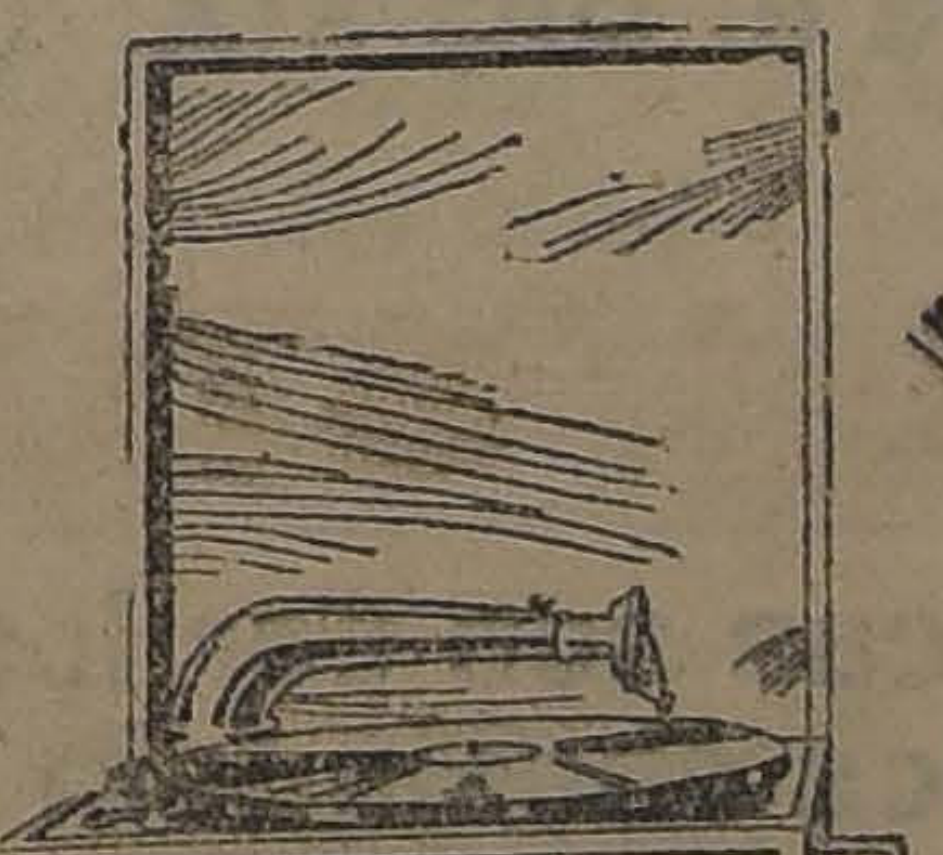

Modelo portátil para viajes con 2 discos

$ 190.

Pase a conocer en nuestra sala de audiciones el maravilloso
Diffusor Pathé

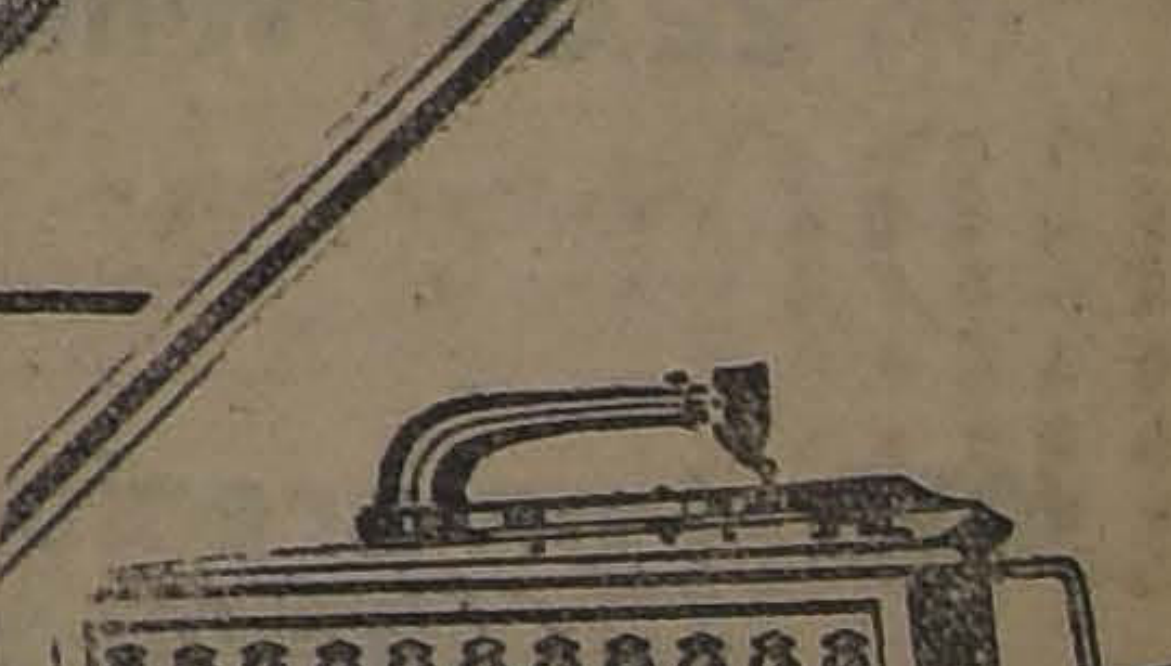

Modelo perfeccionado doble cuerdas, sonidos nítidos con 2 discos

$ 210

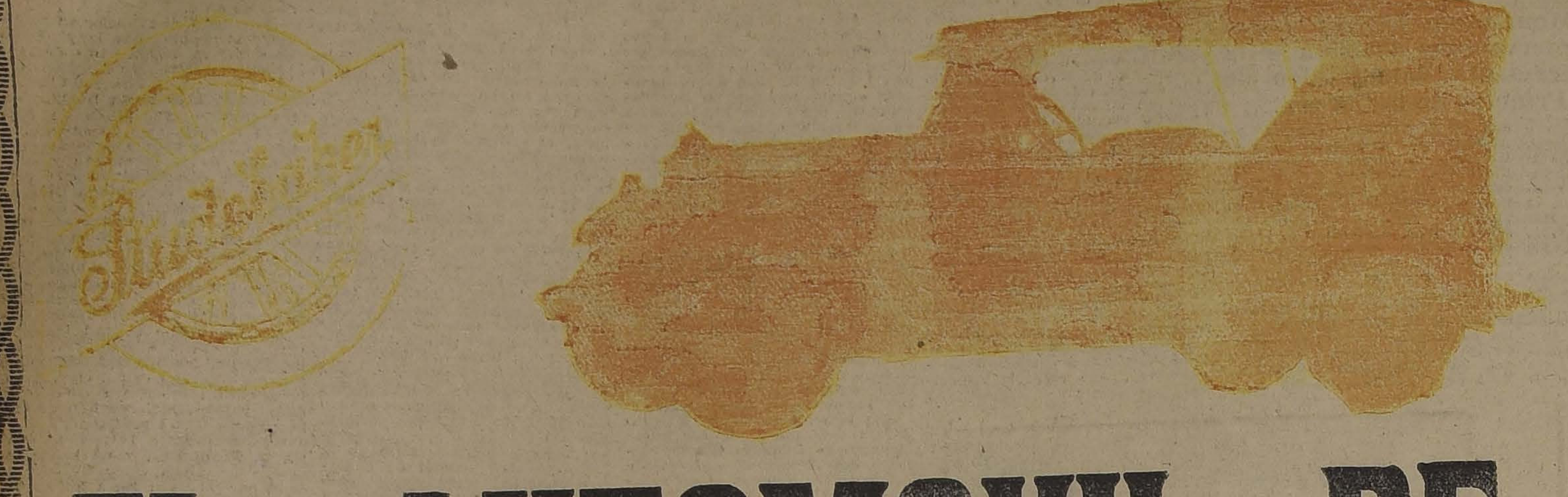

EL AUTOMOVIL DE MODA

CONTRA LOS NUMEROS NO HAY ARGUMENTOS

Según el número de Octubre último de la revista "El Automóvil Americano" hay 19 marcas de coches americanos de cilindros que ofrecen modelos de 7 asientos.

Entre éstos el BIG SIX STUDEBAKER ocupa el 14.o luga en precio. Sin embargo en número de ventas ocupa el PRIMER LUGAR.

VALEN MAS QUE EL "BIG SIX" STUDEBAKER

Locomobile	$ 9,650	Premier	$ 2,59
Mc Farland	„ 5,700	Haynes	„ 2,39
Pierce Arrow	„ 5,250	National	„ 2,37
Winton	„ 3,400	Pilot	„ 2,05
Marmon	„ 3,100	Wescott	„ 1,99
Packard	„ 2,685	Moon	„ 1,78
Roamer	„ 2,685	STUDEBAKER	„ 1.75

VALEN MENOS QUE EL «BIG SIX» STUDEBAKER

Anderson	$ 1,595	Hudson	$ 1,35
Buick	„ 1,565	Special Six "Studebaker" [illegible]	„ 1,35
Nash	„ 1,390	Chalmers	„ 1,29

De los 13 coches de más valor qne él BIG SIX, el que le sigue en producción es el Hayn con 22.000 ventas anuales contra

160,000 del STUDEBAKER

NOTA.-Los precios de las distintas marcas son por los modelos Standart (con carrocería) pue en fábrica. Entre los precios de los chasis (sin carrocería) hay las mismas diferencias

IMPORTADORES:

BARAHONA & MARIN
Bandera esquina Sto. Domingo - Santiago

S. A. C. BRAUN & BLANCHAR
Avenida Pedro Montt 180 - Valparaiso

Agentes: VALDES & MORERE - AGUSTINAS 1185
HUIDOBRO & OCAMPO - MORANDE 612 - SANTIAGO

LA NACION

Santiago, 9 de Diciembre de 1923

LA EXPOSICION DE OSORNO

Una vez más el esfuerzo de los hombres del Sur va a sorprender al país con una manifestación de su pujanza industrial y de su espíritu de empresa. En el curso de la semana que se inicia se inaugurará en Osorno la exposición anual a que convocan a los ganaderos, agricultores y comerciantes de toda la República, para darles una demostración objetiva y edificante de lo que pueden la tenacidad y la cooperación en el éxito de las rudas luchas contra la naturaleza.

La Exposición Ganadera, Agrícola e Industrial de Osorno ha pasado a constituir uno de los acontecimientos tradicionales de la zona austral, y ella es como el índice revelador del grado de progreso que las provincias del Sur van alcanzando en forma creciente merced a la labor constante de sus pobladores. En sus "stands" se condensa la expresión más alta y perfecta de la producción de esas comarcas donde la mano taumaturga de los colonos ha convertido en feraces campos de labranza y pastoreo las selvas impenetrables e inclementes. La ganadería en todas sus ramas, la agricultura, la industria de la maquinaria agrícola se hallan allí representadas con cuanto tienen de más perfecto. En cada uno de los ejemplares puestos en exhibición podría leerse la historia de esfuerzo y de voluntad de que han sido teatro durante más de medio siglo las regiones australes. Para que haya sido posible la presencia de esos specimens de las mejores razas del mundo, ¡cuántos imposibles ha sido preciso vencer!

El agricultor del Sur ha llegado a colocar su industria en el envidiable pie en que se encuentra venciendo infinitas dificultades. No han sido solamente las que le ha ofrecido la naturaleza. Han actuado también el abandono de los poderes centrales, la falta de caminos, la inseguridad de los campos, las inquietudes propias de la situación singular que se ha creado allí en cuanto a la constitución de la propiedad.

Cada año el torneo ganadero agrícola de Osorno parece suscitar en las esferas dirigentes un asomo de interés por los problemas de variado carácter que embarazan el desenvolvimiento económico de las provincias del Sur. Es sensible que hasta ahora este interés no haya encontrado formas prácticas y eficaces de manifestarse. La incierta situación de las industrias sobre la arena movediza de una propiedad dudosamente constituída se mantiene desde años y amenaza complicarse en cada día que transcurre. Esta sola circunstancia es suficiente para contener muchas iniciativas que aguardan sólo las soluciones de regularización y de orden que desde hace tanto tiempo se esperan, para desenvolverse con los ímpetus y con los resultados económicos que nos prometen manifestaciones tan sugestivas como estas exposiciones anuales.

El Presidente de la República, acompañado de algunos parlamentarios y otros dirigentes, recorrerá por estos días las regiones ganaderas y agrícolas que se hallan representadas en la Exposición. Será una espléndida oportunidad para que los Poderes Públicos se aproximen de una manera efectiva y directa a los serios problemas de legislación, de vialidad, de organización administrativa, que plantea la situación de esas provincias en cuyo seno se adivina un poderoso impulso de trabajo, una energía latente y contenida. Esperamos que la jira presidencial hasta aquel gran centro agropecuario sea fuente de observaciones fructíferas y llegue a determinar en las esferas directivas, en favor, más aún, en justicia a aquellas laboriosas poblaciones, actos y resoluciones de mayor consistencia que la admiración que les causarán sin duda, saliéndoles al paso por campos y ciudades, los testimonios de la gigantesca epopeya industrial que se está desarrollando en los mismos escenarios del poema ercillano.

EL PROYECTO SOBRE CONSTRUCCION DE PUENTES CARRETEROS

Se ha presentado a la Cámara de Diputados, después del informe de la comisión respectiva, un interesante proyecto relativo a la construcción de puentes carreteros en diversas regiones del país. El proyecto tuvo su origen en la moción del diputado señor Jorge Silva Somarriva y fué complementado con los informes de la Comisión de Obras Públicas y la Comisión de Hacienda de la Cámara.

Más tarde este mismo proyecto fué estudiado de nuevo por el Ministro de Obras Públicas, ingeniero señor Francisco Mardones, siendo objeto de un segundo informe de la Comisión de Hacienda.

El objetivo principal del proyecto sometido a la aprobación del Congreso es ayudar al mejoramiento de los caminos públicos completando los beneficios de la Ley de Caminos con las obras de puentes indispensables a la continuidad del tráfico.

Aunque, en el hecho, un puente no es más que la parte de un camino que pasa sobre un río, el mecanismo de la organización constructiva de caminos se encuentra separado de los trabajos relativos a puentes y viaductos. El procedimiento adoptado de separar los trabajos de puentes de los trabajos de caminos, si bien puede no parecer lógico, en cambio ofrece ventajas técnicas y financieras indudables.

En sentido técnico, se separan los trabajos absolutamente diferentes y que constituyen especialidades separadas. No existe relación, en efecto, entre una especialidad de obras de puentes y una especialidad de trazado y separación puede crear ingenieros especialistas en cada uno de esos servicios, sin que, por el motivo de un escalafón común, se produzca un cambio obligado en las actividades del personal técnico.

En sentido financiero se tiene la ventaja de no recargar el presupuesto de caminos con el costo de los puentes. Se ha presentado ya, en forma evidente, la insuficiencia de los recursos que proporciona la actual Ley de Caminos. Esa insuficiencia se haría aún más manifiesta si acaso no se buscase otros recursos para atender a los gastos inevitables y cuantiosos que ocasionaría la construcción de las obras de puentes complementarios de un camino.

En el caso actual, el Gobierno ha resuelto financiar con el presupuesto ordinario — proporcionando, eso sí, las entradas necesarias — un programa de puentes complementarios de la red de carreteras.

El artículo 1.o del proyecto que comentamos consulta la inversion de 32 millones de pesos moneda corriente en determinadas obras de puentes situadas en las provincias de Atacama, Coquimbo, Aconcagua, Valparaíso, Santiago, O'Higgins, Colchagua, Curicó, Talca, Linares, Maule, Ñuble, Concepción, Arauco, Bío-Bío, Malleco, Cautín, Valdivia, Llanquihue y Chiloé.

El artículo 2.o contiene disposiciones interesantes en cuanto al orden de preferencia en la ejecución de las obras enumeradas en el artículo 1.o Corresponde, en primer término, al Presidente de la República, previo informe de la Comisión de Obras Públicas, fijar el orden de preferencia respecto de la lista ya establecida. Este orden podrá modificarse en favor de aquellos puentes cuyos vecinos contribuyan con una tercera parte del valor de costo. Para fijar ahora un orden de preferencia respecto de una obra no incluída en la lista del artículo 1.o, los vecinos deberán contribuir con un 50 o|o del costo respectivo. Sin embargo, advierte el proyecto de ley, muy prudentemente, que no podrá quitarse su orden de preferencia a los puentes ubicados en el camino longitudinal o en caminos de acceso a las estaciones ferroviarias.

El artículo 3.o establece preferencia, en igualdad de precio, a los proponentes que acepten el pago de las obras en bonos del Estado.

El artículo 4.o, uno de los más interesantes del proyecto, se refiere a la financiación del gasto proyectado. La base económica reside en el producto ordinario de pequeñas tasas tributarias aplicadas a la bencina, a los vehículos de transporte para carga y pasajeros y a la transferencia de animales en las ferias.

El producto de estas tasas tributarias se aplicará íntegramente a cubrir el servicio de un empréstito inicial por 16 millones moneda corriente, al 8% de interés y 2% de amortización, destinándose los saldos a completar el gasto total de 32 millones autorizados en el proyecto y a costear un 6% de dicho gasto como inspección técnica de las obras.

El rendimiento inicial de los impuestos proyectados deberá alcanzar, por consiguiente, a 1 millón 600 mil pesos, a fin de que pueda servirse el empréstito proyectado por 16.000,000. Más tarde, con el aumento del tráfico, se tendrá un exceso de rendimiento que deberá emplearse en la terminación del plan de obras por 32 millones y los que, una vez terminado dicho plan, fije cada cinco años el Presidente de la República.

El proyecto Mardones-Somarriva presenta, pues, un trascendental alcance. Fijando recursos determinados y permanentes complementa la Ley de Caminos agregando las obras de puente necesarias. Por otra parte — siguiendo el mismo procedimiento aplicado por el Ministro de Hacienda señor Subercaseaux, al saldo del déficit fiscal — el empréstito de puentes anticipa también, por medio de una emisión de bonos, el producto de nuevas leyes tributarias. Sólo que, destinado este último empréstito a obras públicas de fomento del tráfico y, por consiguiente, de creación de riqueza pública, resulta necesariamente más correcto en sentido financiero y económico.

Sólo resta esperar ahora que este proyecto encuentre una acogida favorable en ambas Cámaras. En realidad, su despacho es necesario, pues viene a resolver, en parte principal, el grave problema de la insuficiencia de la vialidad pública.

Reconstituyente para niños y ancianos es
VITALINA
recomendada universalmente

820 Hectáreas
TOTALMENTE REGADAS
EN CURICO
Suelos muy buenos para toda clase de cultivos y sumamente pastosos.
Aguas: sobrantes. Hay para regar 2,000 hectáreas en primeras aguas. Buena casa habitación, con 11 piezas y dependencias, galpón, bodegas y varias posesiones inquilinos.
Huerto frutal de media cuadra.
Muy bien cerrado y dividido en 17 potreros.
PRECIO: $ 450,000
CON SOLO $ 150,000 AL CONTADO
Saldo varios años plazo
SECCION FUNDOS
Carlos Ossandón B.
BANDERA 168. — CASILLA 1080. — SANTIAGO

HOJEANDO LIBROS Y REVISTAS

por SYLVESTRE BONNARD.

La vida singular de **Arthur Rimbaud** vuelve a agitar el pensamiento literario francés. Acaso ningún escritor ha dado como éste a su vida una órbita más accidentada y más extraña. A los cuatro años se queda en éxtasis ante las figuras de Epinal que más tarde había de admirar en el Louvre, sobre todas las otras obras maestras. A los 14, ya sorprende a sus profesores con su prodigioso poder de asimilación, y a los 15 deja abandonada su infancia para entrar de lleno a la vida atormentada y pensativa de la madurez. Ya no es un niño, ni un adolescente; es un espíritu que camina cargado con todos los tristes pensamientos del hombre consciente. Intranquilo y descontento va de un lado a otro, tentándolo todo y dejándolo luego con un gesto displicente de amargura y de tedio. ¿Un poeta? Sí, un poeta, pero no un hombre de letras. Va a la literatura sin ningún espíritu preconcebido, por necesidad íntima, porque tiene algo que decir, pero la poesía versificada no será en él más que una actividad accesoria. Así como dejó a su infancia perdida a medio camino, irá dejando cada una de sus efímeras aficiones, convencido de que no hay nada tan alto ni tan noble que merezca la pena de vivirse. Se anonada a sí mismo y alienta en su corazón un asesino solapado que asecha cada uno de los momentáneos fervores de su espíritu. A los 16 años se ha ido a París para hacer la revolución junto con los insurrectos de la Commune y a los 17 compone "Le Bateau Ivre", ese poema prodigioso. Pero las letras le cansan bien pronto y arroja al fuego la única obra que ha hecho imprimir: "Saison en enfer". Para adelante ya no habrá en él sino el vagabundo descontento que busca un refugio por todos los rincones de la tierra. Se hace obrero, profesor, agricultor, marino, cargador de los muelles; ya no recordará la literatura sino con una intención profundamente prosaica y sólo le preocupará el dinero, hasta llegar a la playa de Marsella deshecho, a los 37 años, para morir en los brazos de su hermana Isabel. Todo el inmenso prodigio de su cerebro, los relámpagos geniales de su espíritu, se habían extinguido o sepultado bajo siete llaves antes de los 20 años. Y he aquí **el problema de Rimbaud**, como se ha dado en llamarlo. Se ha escrito mucho sobre el autor de "Le Bateau Ivre"; Paterne Berichon, el cuñado del poeta, le dedicó un libro y más tarde, Edmond Lepelletier, le consagra capítulos enteros en su libro sobre Verlaine. Pero la sustancia del problema ha quedado siempre oculta. Ha sido ahora **Marcel Coulon**, quien ha abordado el asunto con más verdad y atrevimiento, en el libro "Problema de Rimbaud", editado por la "Librairie ames et choses". Es un libro cruel este de Coulon. Con una minuciosidad fría, casi quirúrgica, el conocido crítico parisién se incrusta en la vida del poeta analizando con ese método constructivo propio de Taine, cuanto antecedente útil ha tenido a mano. La conclusión es inteligente; para Coulon había en Rimbaud un exceso de genio que le hacía vivir en poco tiempo lo que otros viven en años y hasta en una vida entera. Para un espíritu como éste que se asimilaba una lengua en dos o tres semanas hasta dominarla, hasta hablarla correctamente, el tiempo tenía otra medida. "Si se admite que su hora no tenía la duración normal, dice Coulon, hay que admitir que en ese período de tres años consagrado a las letras, entre los **Etrennes y Saison en enfer**, ha recorrido los veinte o treinta años de un poeta o de un hombre". "En otras palabras; la intensidad de su pensamiento le envejeció más rápidamente. Pero para su crítico hay aún otra causa de su abandono total y definitivo de las letras cuando precisamente producía como el más brillante genio poético de su siglo. Esta causa sería sus relaciones con Verlaine. Coincide la deserción de las letras con la ruptura de su extraña amistad con el autor de "Sagesse". Esa amistad no ha podido dejarle sino disgusto y amargura. "Un jour, dice el poeta, j'ai assis la beauté sur mes genoux. Et je l'ai trouvé amére. Et je l'ai injurié". La vida literaria le ha dejado sólo un sabor repulsivo en los labios y ya no le recordará sino esa "horrible compañía" que encontró en ella. Y es así como escapado de su infancia, huyendo de su propio espíritu, intranquilo y descontento, huirá también de las letras, matándolas, sepultando su genio creador bajo los prosaicos oficios y los más humildes menesteres.

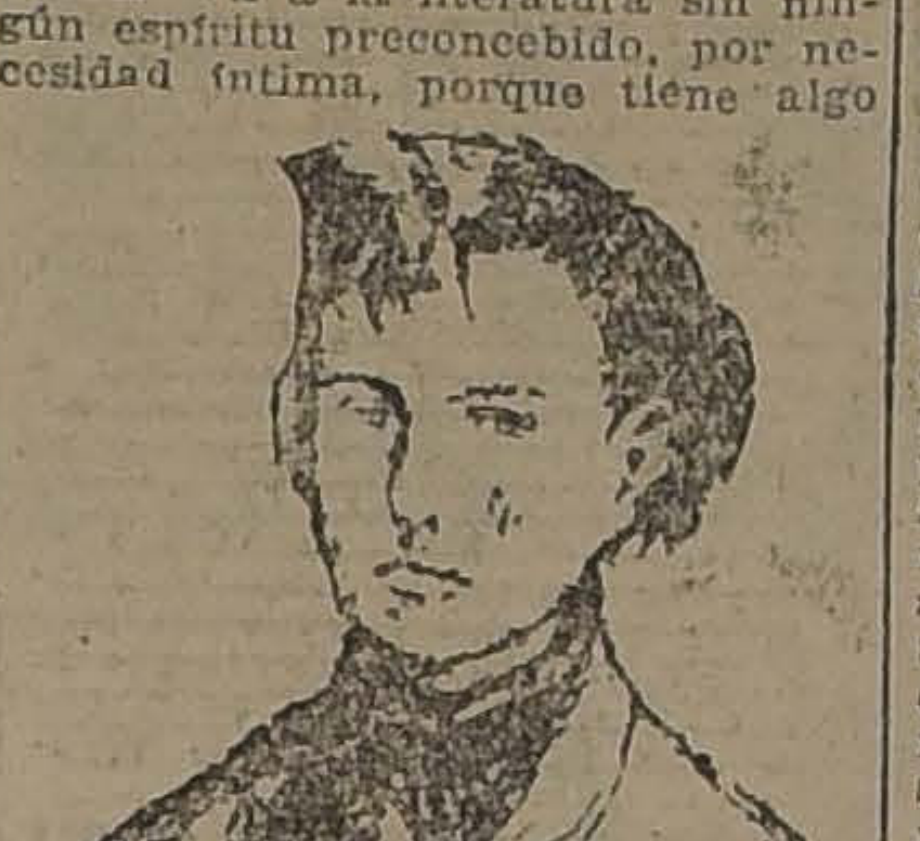

ARTHUR

El libro de Marcel Coulon parece ser el comentario más concienzudo que se ha hecho hasta ahora sobre esta misteriosa personalidad de la literatura francesa.

André Gide acaba de reunir en un volumen una serie de artículos sobre Dostoiewski y seis conferencias sobre el mismo tema dictadas en Le Vieux Colombier. Gide sigue siendo, pues, un fervoroso admirador del autor de "Crimen y castigo", a quien calificó hace quince años tan grande como Ibsen y cómo Niestzche y acaso "el más importante de los tres". Gide ha titulado su libro simplemente "Dostoiewski".

Después de analizar "Crimen y castigo", "El Idiota", "Los hermanos Karamazow", se engolfa en otras obras menos conocidas del gran escritor moscovita, como "El eterno marido", "El espíritu subterráneo" y "Los poseídos". Demás está ponderar la importancia de este estudio, toda vez que el nombre de Andre Gide, significa probidad y agudeza crítica, dentro de un gran lirismo y un fervor exagerado por la verdad psicológica.

Ni la invención ni la imaginación tienen nada que ver ahora con la literatura. Todos los escritores proclaman el reinado de la reconstrucción realista para crear un arte puramente objetivo.

Así lo declaró hace poco en una entrevista **Raymond Escholier**, el autor de La Nuit, esa novela sombría y angustiosa que ha invadido el mercado librero de París en estas últimas semanas.

"Yo miro y luego cuento lo que he visto". Así resume Escholier toda su preceptiva de novelador y en seguida agrega que hay que escribir sobre todo, sobre las cosas más inauditas en un lenguaje que pueda ser leído hasta por las muchachas más castas.

RAYMOND

Por cierto que repudia el na-
En buenas cuentas, lo que pre-
turalismo, que según él, deforma la realidad y la novela psicológica que se desvía siempre hacia la tesis.
tende Escholier es resucitar el método admirable de "Madame Bovary".

Las editoriales argentinas han estado en actividad en este último tiempo.

El poeta **Jorge Luis Borges** ha publicado un volumen de versos: "Fervor de Buenos Aires". La crítica lo trata con reservas.

Federico Gutiérrez, el autor de "Germenes", ha lanzado también un volumen de renglones cortos: "Escuchando el silencio". Es un libro pesimista, en que hay un mortal desaliento, pero retórico y conceptuoso.

Susana Momtiel descubre un bello temperamento en "Brasa secreta".

Un cronista dice de este libro que está escrito "sin extravíos ni cursilerías, ajeno a todo intento de pose".

Paul Groussac ha editado en un volumen su drama histórico "La divisa Punzó", pincelada maestra sobre el tiempo de Rosas. Privado de la vista, Groussac, ya no se dedicará a sus estudios históricos e inicia con esta obra la composición mental de literatura imaginativa.

Arturo Capdevila evoca su infancia en un libro primoroso de estilo y de sentimentalidad: "Córdoba del recuerdo". Un crítico dice que en esta obra Capdevila se acerca a "esa arisca simplicidad que sólo es riqueza de los grandes maestros".

Rafael Alberto Arrieta, de quien hablamos hace poco con motivo de sus traducciones de Longfellow, publica un libro que es un poema. Se titula "Las hermanas tutelares" y se refiere a las hermanas de los poetas. Son seis mujeres melodiosas las que desfilan en estas páginas: Dorotea Wordworth, Eugenia de Guerin, Paulina Leopardi, Enriqueta Renan, Isabel Rimbaud, María Pascoli. "Ha escrito un libro, dice un cronista, del que se exhala una suave melancolía"; la melancolía que acaso no se extinguió nunca en esas castas y grandes apasionadas!

S. B.

Negocio de Abarrotes
Ubicado en espléndida situación y con buena clientela, vendo por ausentarme de Santiago.
Dirigirse por carta a
CASILLA 72

SUSTITUTO DE AGUARRAS
A
$ 40.00
EL CAJON
Puesto a Domicilio
DESCUENTOS ESPECIALES POR PARTIDAS. - OFRECEN:
WEST INDIAOIL COMPANY
IMPORTADORES

Popelinas y Zephirs para Camisas sobre Medida
Preciosos dibujos no vistos jamás en Chile.
Linda exposición de ellos en las
Camiserías MATAS Y CIA.
Estado 78-82 :: Ahumada 342 :: Estado 381

ORDENES NUEVAS Y EXCLUSIVAS.
4 FUNDOS DE 1.a CLASE
MUY BIEN SITUADOS Y MUY BARATOS
Uno al Nor-poniente de Santiago. 330 cuadras regadas
Casas espléndidas, grandes bodegas y galpones, establos modernos, gran silo y toda clase de edificios.— PRECIO: $ 800,000, FACIL PAGO.
GRAN HACIENDA AL SUR-ORIENTE DE RANCAGUA
20,800 cuadras, 600 abundantemente regadas, muy ricos suelos, 200 más de muy fácil riego y 20,000 cuadras de cerros, lomajes y faldeos, famosos por sus talajes para crianzas en gran escala y por sus grandes y valiosas montañas para madera, leña y carbón.— PRECIO: $ 1.575,000, debe $ 600,000 bonos 8 o|o, grandes facilidades pago.
FUNDO EN RAMAL MELIPILLA
A 50 minutos de Santiago, lado Estación, 160 cuadras regadas, habiendo 130 de suelos realmente superiores, casas y edificios magníficos, grandes valores encima. Es una hermosa y productiva propiedad agrícola.— PRECIO: $ 650,000.
OTRO BUEN FUNDO EN COLCHAGUA
Una legua Estación, 652 cuadras, 300 abundantemente regadas, buenos suelos, casas rejias y toda clase de edificios.— PRECIO: $ 700,000, debe $ 250,000 bonos 8 o|o buenas facilidades de pago.
ALEJANDRO GREENE CRUZAT
Sección Fundos
ALEJANDRO GREENE VALVERDE
Teatinos 86. — Casilla 3722

VINOS
Errázuriz - Panquehue
Sólo para paladares delicados.
Pida estos exquisitos vinos al agente en Santiago.
LUIS GONZALEZ Z.
SANTA ROSA 835.—TELEFONO 464, ATADERO

QUINTAS
ARRIENDO
AV. MANUEL MONTT. Quinta nueva, baño, 6 habitaciones, dependencias, etc. Canon: $ 400.
PEDRO VALDIVIA. — Casa quinta, habitaciones, dependencias y gran arboleda de 1,000 metros. Canon: $ 400.
HUERFANOS 1059 — CAS. 752
Benjamín Undurraga L.

PROPIEDADES DE RENTA
VENDEMOS

CALLE	RENTA AL AÑO	PRECIO
AVENIDA MANUEL MONTT.—Cité y sitio	$ 7,200	$ 66,000
AVENIDA MANUEL MONTT.—Cité modelo	10,000	85,000
ALMIRANTE BARROSO.—Esquina 7 casas	13,000	95,000
ALONSO OVALLE.—Dos casas	10,800	95,000
BASCUÑAN GUERRERO.—10 casas	11,000	80,000
DELICIAS.—10 casas y sitio	18,000	170,000
DOMINICA.—5 casas	13,000	135,000
DAVILA.—3 casas nuevas	13,000	130,000
FRANKLIN.—Esquina, tres casas y almacén	9,000	90,000
GALVEZ.—Esquina, 30 casas, muy central	45,000	330,000
LIBERTAD.—3 casas	8,000	60,000
MONEDA.—Muy central, 4 casas y bodega	48,000	400,000
PROVIDENCIA.—Esquina, 2 casas y 4 almacenes	24,000	210,000
SAN DIEGO.—2 casas, 5 almacenes y sitio	35,000	360,000
SAN DIEGO.—25 casas y 2 almacenes	65,000	450,000
SANTA ROSA.—2 casas	8,400	75,000
SAN DIEGO.—Esquina, 3 almacenes y 5 casas	40,000	360,000
SANTO DOMINGO.—Esquina, 3 casas modernas	20,000	180,000
SAN FRANCISCO.—Cité 28 casas	20,000	150,000
SAN FRANCISCO.—18 casas muy elegantes	24,000	210,000
MAESTRANZA.—Esquina, dos casas y almacenes	20,000	200,000
SAN PABLO.—Esquina, 4 casas y 3 almacenes	18,000	140,000
BUERAS.—Cité al lado Parque Forestal	10,000	100,000
ESPERANZA.—Lindo cité higiénico	8,000	60,000
FRANKLIN.—4 almacenes y Cité	9,000	60,000

Y MUCHAS OTRAS.
Si usted desea comprar o vender una propiedad, recurra a nuestra Oficina, será muy bien atendido; hará un buen negocio. Tenemos todas clases de propiedades con y sin renta, precios desde $ 20,000.
CASAS AMOBLADAS PARA VERANEO
Tenemos muchas en los diferentes balnearios: VALPARAISO, VIÑA DEL MAR, CHORRILLOS, ZAPALLAR, PAPUDO, etc. En estos balnearios tenemos agentes que atenderán personalmente a nuestros clientes, mostrándoles las casas que nosotros les demos órdenes de ver.
AGUSTINAS 1125
Luis Silva Cortés y José Luis Silva

Propiedades en Venta
ORDENES NUEVAS
SANTA ROSA. — Casa de dos pisos, 19x70 de fondo, 12 habitaciones cada casa, produce buena renta. Precio $ 95,000
JOFRE. — De un piso, construcción sólida, 10x24 de fondo, 7 habitaciones, dos patios, dependencias. Precio $ 45,000
AVENIDA ENCINA. — Comuna Quinta Normal, casa-quinta, 7 buenas piezas, dependencias, corredores amplios, gran arboleda frutal, parrón, etc. Precio $ 25,000
MIGUEL CLARO (Providencia). — Lindo chalet, 2 pisos ocho habitaciones, dependencias independientes para servidumbre, garage, parrón, arboleda frutal y jardín. — Superficie 30x50 metros, total 800 metros cuadrados. Precio $ 95,000
MORANDE. — Buen establo, muy central, con 9 vacas Durham y holandesas, con instalaciones, a puertas cerradas. Precio $ 7,000
BENJAMIN UNDURRAGA L.
HUERFANOS 1059 —— CASILLA 752

HOY REGRESA A SANTIAGO EL CANDIDATO A SENADOR POR COQUIMBO, SEÑOR CARLOS LANAS

LAS MANIFESTACIONES SOLEMNES Y ENTUSIASTAS QUE EN SU HONOR SE REALIZARON EN TODA LA PROVINCIA, ESTARIAN AUGURANDOLE EL TRIUNFO MAS COMPLETO

Hoy es esperado en esta capital el candidato a senador de la Alianza Liberal por Coquimbo, señor don Carlos Lanas, que acaba de realizar una jira política triunfal por aquella provincia, en compañía del senador señor don Abraham Gatica, de los Presidentes aliancistas, señores de Porto Seguro y Zañartu Prieto, y de otros dirigentes de la combinación.

En las amplísimas y detalladas informaciones que de esta jira política hemos publicado en ediciones anteriores, y que nos han sido remitidas por nuestro Enviado Especial, han podido nuestros lectores informarse de la preponderante situación electoral que los Partidos de la Alianza Liberal tienen en Coquimbo; del entusiasmo que la candidatura del señor Lanas ha despertado en todos los elementos aliancistas e independientes y que fué exteriorizado en las brillantes y solemnes manifestaciones públicas realizadas en su honor.

Las declaraciones del candidato señor Lanas y las del senador por Coquimbo, señor Gatica, que hemos publicado anteriormente, confirman ampliamente las impresiones que nuestro Enviado Especial ha recogido en su visita por los diversos departamentos de Coquimbo con la comitiva aliancista, y que manifiestan que el señor Lanas tiene asegurado en forma incontrarrestable su triunfo en las próximas elecciones generales.

"EL CUMPLIMIENTO DE LOS PACTOS ALIANCISTAS EN VALDIVIA ESTA ASEGURADO"

"LA ALIANZA LIBERAL OBTENDRA UN TRIUNFO INCONTRARRESTABLE EN LAS PROXIMAS ELECCIONES PORQUE EL PAIS HA MANIFESTADO UNA ADHESION EVIDENTE A SU PROGRAMA Y ASI LO DEMUESTRA LA FISONOMIA DEL CAMPO POLITICO"

Declaraciones del senador señor Aguirre Cerda, a "El Correo de Valdivia"

"VALDIVIA. — Entrevistado hoy el Senador señor Aguirre Cerda, por "El Correo de Valdivia", ha hecho las siguientes declaraciones:

"La Alianza Liberal obtendrá, necesariamente, un triunfo incontrarrestable en las próximas elecciones. Fluye esto como consecuencia natural de la fisonomía que se advierte en el campo político y porque el país se ha demostrado, en forma evidente, afecto a las doctrinas que sustentan los partidos de la Alianza.

"Esta adhesión del país, tendrá que culminar en la próxima campaña en la cual se juega la suerte de la República. La estabilidad de nuestras instituciones y el prestigio de la Nación, exigen que las Cámaras deben organizarse en forma que permitan el Gobierno de una mayoría fuerte, homogénea y disciplinada, para dar al país los buenos frutos que producirá la realización del programa de la Alianza Liberal, convertido al fin en proyectos de interés público.

"Además, hay necesidad absoluta de que todos los elementos de la Alianza Liberal procuren el triunfo de esta combinación política, porque es la única manera de responsabilizar la acción de los representantes del pueblo y de exigirles obras efectivas de buen gobierno.

"En Valdivia no divísase sino un porvenir halagüeño para la Alianza Liberal y estoy seguro de que las pequeñas divergencias y rozamientos producidos en el Partido Radical, desaparecerán a corto plazo, para ceder paso al interés colectivo que nos ordena cohesión y estrecha armonía y unidad de acción.

"La juventud radical, disciplinada por principio, es altruista en la consecución de sus ideales. Por eso estimo que el cumplimiento de los pactos electorales de Alianza en la provincia, está asegurado por cuanto es la tabla de salvación que consulta el triunfo de la Alianza Liberal en todo el país. — Corresponsal".

ELECCION SENATORIAL COMPLEMENT DEL ÑUBLE

LOS ACUERDOS DIVERGENTES DE LAS DOS RAMA CONGRESO, DETERMINARIAN UN CONFLICTO C TITUCIONAL ENTRE ELLAS, CUYA SOLUCION S PROPONE ESTUDIAR EL GOBIERNO EN LA PROXIMA SEMANA

En nuestra edición de ayer dimos cuenta de una detallada y completa relación de la borrascosa sesión celebrada por la Cámara de Diputados en la noche del Viernes último, en la cual se aprobó por gran mayoría el proyecto de acuerdo presentado por el señor Jorquera, que declara que la elección senatorial extraordinaria del Ñuble sólo podrá realizarse con los Registros en actual formación.

Este pronunciamiento de la Cámara de Diputados crearía, a juicio de los dirigentes políticos, un conflicto de carácter constitucional entre ambas ramas del Parlamento, como quiera que el H. Senado había acordado comunicar la jada por el señor don Alessandri.

Como se ha anunciado sejo de Gabinete se ocup siderar este conflicto nes de la próxima sema la actitud que asumirá rar su solución.

Posiblemente, el Conse de, procurando la solució pida, enviar al Congreso je con un proyecto de le do a salvar los vacío la Ley de Elecciones y do origen a la situació da divergencia entre am ras.

PROTESTA

En Santiago de Chile, a 5 de Diciembre de 1923, ante el Comité Pro Libertad Electoral, Bandera 560, se han presentado los ciudadanos que siguen, a protestar por no habérsele dado acceso a las distintas mesas de Santiago, con el objeto de inscribirse, en méritto de una orden de las mesas a la fuerza pública, para que sólo se dé acceso a las salas a las personas que traigan contraseñas de partidos políticos; lo que es atentatorio contra el electorado independiente: Oñate Villagra José D., Pardo Arriagada Domingo, Alegría Bravo Alejandro, Ojeda Ramos Darío, Ortega Dinamarca Ricardo, Torres Calquín Juan de Dios, Bravo Lobos Aurelio, Quintana Ibáñez Eduardo, Amaya Silva Horacio, Muñoz Rojas Amador, Alcaíno Guzmán Albino, Berenguela Morales Alcibíades, Pastene Cortés Carlos, Villarroel Quiroga Manuel, Muñoz Soto Manuel, Valenzuela Fajardo Fidel, Salinas Bahamondes Exequiel, Contreras González Miguel, Valenzuela Díaz Enrique, Muñoz Baeza Filidor, Herrera Figueroa José Jesús, Cuevas Carrillo Miguel, Silva Fernández Cecilio, Gómez Rodríguez Juan F., Vera Rojas Rodolfo, Mancilla Canto Manuel, Castro Godoy Domingo, Ramos Salas Rosauro, Herrera Cisterna Luis Alb., Alvarado Fabres Marcos, González Vélis José Luis, Acosta Padilla Juan Fco., González Velis Solano, Pino Campo Luis, Pino Manríquez Sigifredo, Aguilar Fuenzalida Manuel, Aguilar Fuenzalida Crisólogo, Ramírez Zamora Juan, Ramírez Zamora José A., López García Juan, Moscoso Carrasco Arturo, Mella Montero Belarmino, Silva Meales Elías, Mella Muñoz Arturo, Escobar Santibáñez Gabriel, Navarrete Celá José H., Zúñiga González Juan de Dios, Morales Rebeco José, Rojas Negrón Manuel, Navarro Muñoz Bernabé, Troncoso Fuenzalida José M., Cornejo Orellana Samuel, López Barahona Gumercindo, Loyola Morales Isidoro, Loyola Morales Manuel 2.o, Silva Silva José María, Lastra Vega Juan Félix, Astudillo Leiva Juan, Albornoz Marchant Moisés, Ulloa Miranda Carlos, Tolosa Paredenas Zoilo, Muñoz Murillo Serafín, Moya Pérez Luis Alberto, Lazo León Clodomiro, Torres Reyes Juan, Cubrera Armijo Moisés, Villagrán Retamal José, Espinoza Parral Cristín, Gardame Tello Perfecto, Orrego Mateluna, Quevedo Quevedo Abraham, Contreras Contreras Fortunato, Gutiérrez Cueto Luis, Acevedo Abarca Rosendo 2.o, Ibáñez Vásquez Carlos, Carrasco Jara Delfín, Jelves Silva Eduardo, González González Alberto, Torres Vásquez Francisco, Gutiérrez Cabello Juan, Bustamante Valenzuela Ismael, Cárter Pedrero Manuel, Rojas Cabrera Juan, Parraguirre Ríos, José L., Villegas Iribarra Ramón, López López Amador L., González Pozerra Ramón, Palma Muñoz Ignacio, Godoy Soto Eduardo, Orellana Maine Rodolfo, Cornejo Cerda Fidel, Leiton Leiton José I., Figueroa Lagos Juan M., Meza Ribero Clorindo, Ramírez Baeza Justo P., Villanueva Villanueva Vec., Berenguela Morales José A., Trujillo Terán Manuel, Pérez Navarro Manuel, Arellano Moraga Carlos, Blaise Cabédez José A., Pereira Ibáñez Mario, Valdés González Aurelio, Ortiz Quevedo Moisés, Nevea Bravo José M., Andrades Oses Miguel, Barreda Vargas Julio, González Espinosa Germán, Díaz Cruzat José R., Díaz Alvar Desiderio, Aguilar Reyes Domingo, Carreño Cárter Luis E., Ruiz Cifuentes Guillermo, Vega Bidela Fidel Enrique, Miranda Cansino Antonio, Meléndez Albornoz Francisco, Aravena Retamales Moisés, Jiménez Velásquez Emilio, Guerra González Luis E., Miranda López Francisco, J. Cárter Poblete Roberto, Núñez Martínez Gumercindo, Arriagada Caro Erasmo, Valenzuela Canales Gustavo, Muñoz Contreras Agustín, Vallejos Lastra Oscar A., Cornejo León José del C., Mora Quevedo Carlos, Mora Chaparro Carlos, Donoso Avila Oscar, Morales Guerrero Fidel C., Donoso Acuña Gmo., Mariangel Ruiz José Antonio, Becerra Rodríguez David, Luksic Díaz Juan, Díaz Duque Félix, Carmona Valderrama Luis, González Salazar Silvestre, Zamorano Páez Rogelio, Neira Cerda Ricardo, Goyo Fuentes Manuel, Cornejo Saravia Julio, Alfaro Otárola Juan, Rivera Tapia José, Vera Carrasco Manuel Jesús, Manríquez Romero René, Manríquez Romero Manuel, Corderoi Sto. Emiliano, Bosarpis Gánez Goldenberg, Guzmán Pardo Martín, Barra Candia Abraham, Alfaro Arenas Bonifacio, Davila Chávez Pedro, Lemus Mandiola Carlos, González Ramírez Tomás, Payez Muñoz José, Urbina Quintero, Amengual Peñailillo Vicente, Ibarra Cerón Manuel Jesús, Rojas Bravo Leoncio, Bello Bustamante Manuel J., Hinojosa Riquelme Ricardo, Figueroa Zúñiga Félix, Espinoza Espinoza Juan de D., Toledo Velásquez Wenceslao, Yáñez Riquelme Filidor, Muñoz Labarca Florentino, Pacheco Pinto Alejandro, González Núñez José, Ojeda Ramos Ernesto, Tapia Morales Angel C., Jiménez Ortega Ignacio. Ordenes Ordenes Amador, Paredes Guzmán Vicente, Rodríguez Morris Julio, Fernández Pino Antonio, Alazar Salazar Luis A., Miranda Martínez Eudoro, Rivas Lobos Rafael F., Tagle Ramírez Carlos, Báez Vidal Juan, Arcos Soto Aladino, Cajales Rojas Alberto, Peña Baranona Miguel, Monsalve Saldías Toribio, Marchant Moreno Armando, Navarrete, Quezada Juan, Sepúlveda Poblete Juan, Vásquez Carvajal Justo P., Gómez Toro Luis, Donoso Mondaca Horacio, Herrera Díaz Luis, Bascuñán Peña Juan, Aguirre Fernández Pedro, Morales Morales Manuel, Aravena Valenzuela Cecilio, Campos Correa Roberto, Gajardo Gajardo Bernardino, Concha Cherrier Víctor, Leiva Arroyo Hilario, Frías Iparraguirre Eduardo, Alvarez Moreno Manuel, Olivares Martínez Isidro, Castro Muñoz Antonio, Parragué Pérez Jorge, Díaz Coloma Carlos, Sáez Urbina Manuel, Aguirre Romero Pedro, Farías González Custodio, Alarcón Alarcón Alfonso, Vera Henríquez Roberto, Tejos Bravo Manuel, Santibáñez Santibáñez David. Cerda Flores Máximo, Matta Dagnin Adeodato, Medina Barriga Genaro, Araya Araya José, Concha Ceballos Angel M., Parada Abarzúa Pedro, Madrid Cordero Angel, Espinoza González Arturo, Valdivia Latapiat Alberto, Cáceres Bravo Alfredo, León Tolosa Tránsito, Herrera Herrera Alfredo, López Arancibia Julio E., Hermosilla Rivas Horacio, Henríquez Cancino Marcenorio, Alcaíno Gómez Tristán, Silva Satinbáñez Arturo, Mesías Núñez Manuel, Ponce Díaz Pantaleón, Aragón Torres Cristóbal, Ahumada Ahumada Rafael, Gómez Rodríguez Federico, Neira Cerda Juan, Olguín Urrutia Angel C., Barra González Segundo, Sánchez Quiroz Bernardino, Corbalán Grez Gmo., Muñoz Medrano Ismael, Valenzuela Navarrete Robustiano, Reyes Donoso Luis H., Bretón Cuevas Alfredo, Prieto Santis Jorge, Ubilla Gallo Juan, Puebla Moreira Manuel, Arellano González Silverio, Tolosa López Zacarías, Venegas Basualdo Ramón R., Núñez Morán Fernando, Núñez Morán Santiago, Ramírez Vallejos Estanislao, López Olea Juan, Jara Valdivia Sergio, Verdugo Ponce Epifanio, Gajardo González Carlos, Araya Prado Luis, Pino Orellana Clodomiro, Acuña Alvial Eufrasio, Gamboa Olivares Hernán, Riquelme Quezada Aníbal, Zúñiga Toledo Juan, Fierro Henríquez Artemio, Córdoba Leiva Martín, Rozas Rojas Manuel, Contreras Rozas Vicente, Ruiz Artero Antonio, González Valenzuela José, Herrera Soto Guillermo, Rodríguez Arancibia Domingo, Palma Salas Alejo, Ramírez Ibarra Francisco, Alarcón Rivas Exequiel, Pino Bahamondes Manuel A., Rojas Urquises Ramón, Arancibia Flores Carlos, Platoni Palma Antonio, Magaña Bustamante Alfonso, Sepúlveda Vásquez Julio, Contreras Puga Ramón, Herrera Catalán Faustino, Sánchez Román Bolívar, Rivero Bulboa Manuel, Gálvez Gálvez Luis, Rodríguez Rodríguez Aurelio, Castro Reyes Enrique, Pérez González Oscar, Peña García Manuel J., Valdivia González José Domingo, Ahumada Vargas José M., Vergara Guzmán Carlos, Tobar Garrido Pedro, Díaz Salinas Froilán, Henríquez Zamorano Carlos, Blanco Chacón José M., Araya Varas Julio, Miranda Pavez Luis H., Arenas Pinto Carlos, Castro Cornejo Angel, Catalán Herrera Felipe, Reinardos Espinosa Calixto, Solís Concha Juan, Salazar Orellana Carmelo, Ojeda Yáñez Conrado, Rodríguez Vega Rogelio, Sobarzo Rubio Juan, Moya Rodríguez Eduardo, Lobos Soto Juan, Pavez Morales Arturo, Carrasco Opazo Teodoro, Riquelme Riquelme Juan B., Vilches Rodríguez Manuel, Munizaga Rodríguez Rodolfo, Espinosa Pinto Carlos, Garrido Lara Eustaquio, Guzmán Araya Arturo, Espinosa Vera Juan, Cortés Codocedo Francisco, Silva Pino Luis, Pinto Bernal José, Godoy Olivo Manuel, Salazar Peña Angel C., Lagos López Ernesto, González Castro Luis, González Albornoz Juan, Pinto Araya Tomás 2.º, Villalobos Marchant Humberto. Bruna Muñoz Juan, Gibbs Pinto Carlos, Espinosa Rojas Carlos, Marchant Miranda Emilio, Gárate Vera Miguel, Villanueva Neira Manuel 2.º, Olguín Núñez Antonio, Bustos Becerra Isaías, Torres Torres Tomás, Moreno Acevedo Justiniano, Castillo Escobedo Jesús, Escudero Castro Ernesto, Brito Brito Luis, Roa González Desiderio, Navarro Cortés Pedro, Gaete Pérez Luis, Figueroa Toro Custodio, Nieves Toro Manuel, Gutiérrez del Pino Reinaldo, Salinas Salinas Humberto, Prado González Santiago, Albornoz Concha Víctor, Flores Cáceres Gabriel, Roco de la Fuente Ramón, Espinosa Pérez Ambrosio, González Miranda Manuel, Molina Molina Angel, Donaire Quintana Juan de D., Maturana Maturana Agustín, Vicuña Varela Atilio, Pardo Iglesias Amable, Yilil Córdoba Miguel, Gutiérrez Hernández Leonidas, González Urtubia Moisés, Grandón Salazar Carlos, Lazcano Gallardo Manuel, Ramírez Sequeida Alfonso, Araya Miranda Julio, Ramírez Guerrero Ismael, Rojas Zamorano Benjamín, Parejas Olea Ernesto, Campo Campo Belarmino, Veloso Fuentes Aljodin, Herrera Arancibia Juan, Olivares Peña Luis, Arcos Silva Sixto, Faundez Núñez José M., Saavedra Plaza Nemesio 2.º, Alcayaga Velásquez Miguel, Jara Muñoz Nicasio, Aguirre Henríquez Enrique, Serrado Bravo Ernesto, Cáceres Osorio Francisco, Catalán Vergara Angel, Cáceres Núñez Roberto, Ford Espinosa Jorge, Gutiérrez Muñoz Luis A., Soto Carrera Luis A., Vergara Muñoz Pedro, Muñoz Orellana Enrique, Canelo Navarro Emilio, Ortega Alvarez Juan, Ramírez Reyes Aníbal, Gómez Leyton Abelino, Moscoso González Javier, Torres Torres Francisco, López Salas Ernesto, Astudillo Morales Domingo, del Valle Martínez Ignacio, Zamorano Prado Ramón, Pérez Quijano Luis, Vidal González Lindorfo, Ramírez López José, Garrido Escobar Juvenal, Medina Guerra Ricardo Pareja Espinosa Marcos A., Tapia Moraga Herminio, Cruz Reyes Aníbal, de la Barra Tapia Luis, Arias Arias Félix, Meneses M. Humberto, Gómez Maturana Isaías, Ferraris Meza Romeril, Carreño Pérez Zacarías, Ramírez Silva Arsenio, López Meza Juan, Troncoso Zúñiga Manuel J., González Díaz Arturo, Medina Soto José, Vergara Solís Abraham, Olades Cortés Amable, Díaz Canales Rafael, Santis Vera Manuel, Díaz Pérez Pablo, Cortés Alvares Albertino, López Bustos Manuel, Labarca Rodríguez Aníbal, Barros Valdés Jacinto, Berríos Barrera Máximo, Morero Campos Manuel A., Olivares Escobar Francisco, Vallejos Cáceres Guillermo, Ampuero Vargas Aurelio, González Espinosa Francisco, Ramírez Retamales Julio, Total: 438

Regresaron

Por el nocturno de ayer, del Sur, han regresado a la capital el Senador don Pedro Aguirre Cerda, el Diputado don Domingo Durán y el Vice - Presidente del Partido Radical, don Guillermo Labarca H., quienes, en cumplimiento de una comisión de la Junta Central Radical se habían trasladado a Valdivia, en la semana próxima pasada.

Se encuentra en Santiago, de regreso de su viaje a Iquique, el Diputado por Tarapacá, señor Briones Luco.

Enfermedades ocasionadas por el mal funcionamiento del Tubo Digestivo

Los trastornos que se producen por enfermedades, dolor de cabeza casi continuo, falta de apetito, asco por los alimentos, falta de sueño ineptitud para el trabajo irritabilidad del carácter, lengua sucia, abdómen, mateorizado, mal olor del aliento, etc., tienen por origen el estreñimiento que es la base de estos trastornos y que desaparecen con sólo tratar la causa. Una o dos píldoras de CASCARINE LEPRINCE en la comida bastan para conseguir este resultado.

Para teñir

el cabello o bigotes canosos y devolverles en algunos minutos el color natural de la juventud, sea negro castaño obscuro, castaño o castaño claro, se debe usar la

Tintura instantánea

François

Se vende en todas las farmacias

OFICINA TECNICA DE INGENIERIA
RAFAEL TORREBLANCA
INGENIERO - JEFE

Se encarga de todo trabajo de ingeniería y estudio y organización de cualquier negocio de esta naturaleza.
Cuenta con ingenieros y técnicos especialistas en los ramos de electricidad, minas, arquitectura, concreto armado, regadío, obras marítimas, ferrocarriles, agricultura e industrias.

Galería Alessandri Núm. 30 - Casilla 3952 - Teléfono 1349

BILZ

Refrescante sin alcohol.
Cuidado con las imitaciones.

UNICOS CONCESIONARIOS EN SUD-AMERICA:

Compañía Cervecerías Unidas
Sociedad Anónima Chilena

VESTIDOS

Modelos de grandes casas realizo por viaje a Europa. Lunes último día.

GRAND HOTEL
DEPARTAMENTO N.o 65

Laboratorio Clínico
DEL PROFESOR
Dr. SOTO PARADA

Exámenes de orina, sangre, jugo gástrico, etc. Autovacunas. Abierto a toda hora.

En honor del Ministro de Chile en Bolivia

Como hemos anunciado, el Martes 11, a las 12 y media, se efectuará el almuerzo con que altas personalidades sociales y políticas despiden al Ministro de Chile en Bolivia, señor don Manuel Barros Castañón.

Con este motivo circula la siguiente invitación:

"Santiago, 5 de Diciembre de 1923. —Tenemos el agrado de invitar a usted a un almuerzo que se servirá el Martes 11 del presente, a las 12 y media en el Club de la Unión, en honor del Ministro de Chile en Bolivia, señor don Manuel Barros Castañón.—**Emilio Bello Codesido.— Manuel Rivas Vicuña.—Enrique Zañartu Prieto.—Luis V. de Porto Seguro.— Pedro Aguirre Cerda.— Guillermo Rivera.— Roberto Sánchez.— Guillermo Pereira I.—Carlos A. Ruiz.— Francisco Bulnes.—Orlando Ghigliotto Salas.—Joaquín Irarrázaval. — Héctor Arancibia Laso.—Carlos Lanas.—Cornelio Saavedra.— Oscar Urzúa Jaramillo.**

"Las tarjetas pueden retirarse en la secretaría del Club de la Unión".

Puerto de Constitución

(De nuestro corresponsal, por telégrafo)

"Talca. — Reina enorme entusiasmo en esta ciudad con motivo de la próxima visita que el Presidente de la República nos hará, de paso a la Exposición de Osorno.

"La noticia de que S. E., cumpliendo una promesa que habría hecho anteriormente, firmará en esta ciudad el decreto llamando a propuestas públicas para la construcción del puerto de Constitución, el día de su pasad aal Sur, ha sido recibida en toda la provincia con grandes manifestaciones de aplauso y simpatías. Las autoridades administrativas y las personalidades políticas y sociales más destacadas de Talca, estudian la forma de dar al acto de la firma de aquel importante decreto, el mayor realce y solemnidad posibles. — **Corresponsal**".

Diputación por Valparaíso

Se nos informa que un numeroso grupo de liberales doctrinarios de Valparaíso, habría ofrecido la candidatura a Diputado al señor don Fernando Alessandri Rodríguez.

Reclamaciones desechadas

(De nuestro corresponsal, por telégrafo)

"Copiapó.— El Juzgado, por sentencia de ayer, ha desechado todas las reclamaciones electorales deducidas por representantes de la Unión Nacional para excluir a numerosos ciudadanos e incluir a otros de sus filas en los Registros.— **Corresponsal**".

PARTIDO RADICAL

CENTRO DE PROPAGANDA RADICAL "JUVENTUD DE YUNGAY".—Para hoy Domingo, a las 10 A. M., en Andes 4037, están citados todos los socios a una reunión general con el objeto de tomar acuerdos sobre el comicio del Martes y tratar también algunos asuntos de mucha importancia para la buena marcha del Centro.

ASAMBLEA RADICAL DE YUNGAY.—Esta Secretaría se hace un deber en avisar y prevenir a los radicales de Yungay que no se dejen sorprender por una serie de publicaciones que están haciendo ciertos individuos, con propósitos que no se conocen, pero que ya se traslucen y encaminadas a engañar a los radicales de esta comuna haciéndoles creer que actualmente no existe ninguna asamblea reconocida, cuando, en realidad, la verdad es otra; pues, según se desprende de los documentos que publicamos más abajo, la asamblea reconocida por la Junta Central del Partido es la que preside don Leopoldo Van de Wyngard.

He aquí los documentos de que hablábamos más arriba:

"Junta Central Radical.—El secretario de la Junta Central que suscribe, certifica que la Asamblea Radical de la comuna de Yungay, reconocida por la Junta Central es la que preside don Leopoldo Van de Wyngard.—Santiago, 19 de Noviembre de 1923.—(Firmado) **A. Barraza Alvarez**".—(Hay un timbre de la Secretaría de la Junta Central del Partido Radical).

"Junta Central Radical.—Santiago, 22 de Noviembre de 1923.—Hoy se ha entregado al señor Julio Passi un registro para esa Asamblea, con capacidad para 372 firmas. Sírvase acusar recibo.

Saluda a Ud. atentamente su afectísimo S. S.—(Firmado) **A. Barraza Alvarez**".—Al señor Presidente de la Asamblea Radical de Yungay.—(Hay un timbre de la Secretaría de la Junta Central del Partido Radical).

"Asamblea Radical de Yungay.—Santiago, 25 de Noviembre de 1923. —Acuso recibo de esa Junta, de un libro de registro para asambleístas activos, con capacidad para 372 firmas.— (Firmado) **Emilio Araneda Droguett**.—Al señor Secretario de la Junta Central del Partido Radical.

Como se ve por los documentos que hemos expuesto, la Asamblea Radical de Yungay, reconocida por la Junta Central, es la que preside don Leopoldo Van de Wyngard y que funciona actualmente en Andes 4037, donde pueden pasar a retirar, hoy Domingo, las solicitudes de admisión todos aquellos radicales que aún no lo hayan hecho.

Los demás días pueden pasar a retirar las solicitudes a San Pablo 4019, de 8 A. M. a 10 P. M., y a Bandera 552 (altos, oficina 18), de 10 a 12 M. y de 2 a 6 P. M.

CENTRO DEMOCRATA SOCIAL INSTRUCTIVO.—Se ha citado a junta general hoy a las 3 P. M., en Av. Central 118.

Tabla: Mitin protesta de inscripciones, política interna. Se encarece la asistencia.

AGRUPACION DEMOCRATA DE ESPEJO.—Se ha citado a una gran asamblea a todos los miembros inscritos para hoy a las 3 P. M., a fin de oír la cuenta de su presidente y tomar nuevas orientaciones.

Se tratarán asuntos de gran importancia política y locales.

AGRUPACION DEMOCRATA DE QUILICURA.—Con el fin de proceder cuanto antes a la nueva organización de esta Agrupación, se ha citado a los antiguos demócratas y en general a todo ciudadano inscrito en los nuevos registros electorales de la comuna y que deseen ingresar al partido, a una importante asamblea para hoy Domingo 9, a las 4 de la tarde en el antiguo local, calle de Altamirano 29, Población Villa Moderna.

CENTRO DE PROPAGANDA DEMOCRATA DE LA 10.a COMUNA.—Con el objeto de celebrar la inauguración del Centro nombrado, reunióse ayer, a las 8 P. M., en el Club de la 10.a Comuna, una numerosa asamblea. Especialmente invitada asistió una delegación del Centro Demócrata de Santiago, compuesta del Presidente, señor Serafín Soto, y los centristas señores Juan Uribe y Armando Muñoz. A nombre de los visitantes habló el señor Armando Muñoz.

En la hora de los incidentes, se abrió debate sobre la actitud de los regidores del Partido Demócrata ante el problema tranviario y se acordó dejar constancia de la protesta de los miembros del Centro por la actuación perjudicial para los intereses del pueblo, asumida por los mencionados regidores, al contribuír al acuerdo que sobre el asunto en referencia ha tomado últimamente la Municipalidad. Por otra parte, se estudió detenidamente la actuación de la Alianza Liberal en la votación última de la Cámara de Diputados, acerca de la repartición de Registros Electorales hecha por el Presidente del Senado; y se resolvió manifestar el profundo desaliento que produce en las filas aliancistas, y especialmente demócratas, la falta de cooperación que nota entre los jefes y representantes aliancistas, la cual puede ser orígen de irremediables fracasos en la campaña próxima, si no se allanan desde luego a ponerse en actividad decididamente.

Por último, los Asistentes se trasladaron al Hotel New York, en el cual se les había preparado una comida, acto que fué presidido por los correligionarios del Centro Demócrata de Santiago, señor Soto Uribe, y Muñoz, y la Mesa Directiva lel Centro de la 10.a Comuna.

LIBERALES DEMOCRATICOS DE LA 7.ª COMUNA. — Se ruega a los liberales democráticos de la 7.ª Comuna, se sirvan pasar por el Club Balmaceda, Compañía 1238, a fi nde recibir instrucciones para el gran comicio del próximo Martes 11 del presente, que se llevará a efecto en el American Cinema y al cual es obligación asistir.

PARTIDO LIBERAL - DEMOCRATICO

LIBERALES DEMOCRATICOS DE LA 3.ª COMUNA. — Se ruega a los liberales democráticos de la 3.ª Comuna, se sirvan pasar por el Club Balmaceda, Compañía 1238, a fin de recibir instrucciones para el gran comicio del próximo Martes 11 del presente, que se llevará a efecto en el American Cinema, y al cual es obligación asistir.

PARTIDO LIBERAL

CENTRO LIBERAL DOCTRINARIO (A propósito de una protesta). — En "La Nación y "Diario Ilustrado" de ayer, se publica una protesta de algunas personas que se dicen miembros de un Centro de la 10.a Comuna y que se hace llamar Liberal Doctrinario; aún cuando no lo ha demostrado por los hechos, si hemos de dar crédit siones que publica la pr sobre sus sesiones. Di protestan de que ant de haber el número re de socios, hayan éstos pr jar la sala sin númer oír las explicaciones que el señor Francisco Leó rra, Presidente del Ce tión, sobre la actuació cabido en el incidente Edwards, tanto a él como que preside.

El que suscribe, en su Secretario del Centro Li trinario de Santiago, está ción de afirmar, sin tem desmentido por nadie, que maciones de estos caball 10.a Comuna, son perfecta tojadizas e inexactas, pu sesión no se llevó a cab al reclamo que hizo de l Director señor Andwa 10 y cuarto. Habían e del Club, contando al León de la Barra, faltaban el Presidente y res Manuel Merino y R la Cruz, respectivament por el suscrito, por festaron su imposibilid de concurrir a presid motivo por el cual hubo derse.

Era de extrañar por la presencia de un grupo d ros a quienes no conoc el suscrito como los dem bros del Centro ahí pr que suponíamos miembros tido Comunista o de ración Obrera, a una cual no habían sido invi to que sólo hubo acuerdo tima sesión para cit León de la Barra, en miembro del Centro Li trinario de Santiago y presidente de un Centro cuya existencia no es reconocida oficialment Centro, ni por ningún Partido, asimismo el estipulaba la fecha de que el señor de la Barra tado, y con seguridad que la de antenoche; pues era invitación de la Mesa Di Centro.

Demás está por lo naza que nos lanzan dich sobre abstención de nuestras sesiones No l mos, ni los necesitarem prescindido hasta hoy de vos liberales, y me cabe convicción que seguirem como antes sin ellos. P quedarse tranquilos en seguir haciendo obra de liberalismo como lo ha ciendo hasta hoy. Sería les mayor importancia ferencia que merecen. — C., Secretario.

Los muebles y las obras de carpintería quedan como nuevos usando

Tinte de Lustre

SAPOLIN

Rechácense imitaciones de calidad inferior.

AVISOS de REMAT

PENULTIMA PAGINA

HOY F. CIUDAD.— MENAJE DE CASA EN ARAU
EL 20 de DICIEMBRE PROPIEDAD EN PROVIDENCI 1485 al 1515.
EL 27 de DICIEMBRE PROPIEDAD EN VALPAR
EL 28 de DICIEMBRE FUNDO LO ESPEJO DEL CA

ULTIMA PAGINA

MAÑANA SUC. MARGARITA EYZAGUIRRE DE MA
MAÑANA EL TATTERSALL.— 5 TOROS LINCOLN RE
MAÑANA EL TATTERSALL.— LOTE DE GANADO G VARIAS PROCEDENCIAS.
MAÑANA JORGE Y VICTOR EYZAGUIRRE.— MENAJ SA EN SAN ANTONIO 460.
MAÑANA PAQUETERIA Y TIENDA.— SAN DIEGO 1
MAÑANA VICTOR ARAYA.— MENAJE DE CASA, JO
EL 11 de DICIEMBRE QUINTA UBICADA EN LOS DOS, ÑUÑOA.
EL 11 de DICIEMBRE EDO. RODRIGUEZ.—FERIA D MALES.
EL 11 de DICIEMBRE CASA CALLE VERGARA
EL 17 de DICIEMBRE SITIOS EN Av. INGLATER
EL 26 de DICIEMBRE FUNDO SANTA FILOMENA.
EL 27 de DICIEMBRE CASA CALLE MANUEL RO N.os 71-73.
EL 27 de DICIEMBRE CASA DE LA CALLE EJERC
EL 8 de ENERO FUNDO RANQUIL.

El Instrumento más Perfecto

LA VICTROLA

Este instrumento, que, fruto de largos años de experiencia, ha alcanzado el más elevado puesto entre los instrumentos de su clase, Ud. puede adquirirlo en seguida por medio de nuestras grandes facilidades de pago.

La Víctrola es el encanto de los niños y para los grandes representa un espléndido y elegante instrumento que satisface los más variados gustos musicales.

Tenemos VICTROLAS de muy diversos modelos y al alcance de todas las fortunas.

PASE A VISITARNOS SIN COMPROMISO Y ELEGIRA SU VICTROLA

Comerciantes VICTOR al por mayor y menor:

CURPHEY & Co. Ltda.

SANTIAGO, Ahumada esq. Agustinas. — VALPARAISO, Esmeralda 99. — Blanco

MAÑANA 1.er LUNES

DIA DE NUESTRA

GRANDIOSA LIQUIDACION

ANUAL

POR BALANCE

FRAZADAS DE LANA Y ALGODON

FRAZADAS de algodón blancas, terracota y plomo a 7.30 y $	6.55
FRAZADAS de algodón Holandesas, blancas y de color, tamaños grandes de excelente calidad, c|u. a $ 10.80 y	9.20
FRAZADAS de pura lana en colores rosa, cielo y vicuña, artículo inmejorable, c|u. $	46.00
FRAZADAS de lana, Españolas, tamaño para una plaza, cada una $	39.00
FRAZADAS de lana Uruguaya, tamaños grandes, a $	33.60

COLCHAS

COLCHAS blancas para una plaza, cada una $ 21 y $	16.50
COLCHAS blancas Nido de Abeja, tejido grueso para una plaza, a $	31.00
COLCHAS blancas igual marca y calidad que la anterior, para 1 1|2 plaza, cada una $ 36 y $	28.00
COLCHAS de color inglesas, tejido granito, en colores oro, rosa, cielo y oliva, cada una $ 26 y $	22.00
COLCHAS de color, fabricación Suiza, para 1 1|2 plaza, cada una, $ 36 y $	28.50
COLCHAS "DUX'S", la mejor colcha de fabricación italiana, en colores rosa, cielo y oro, tamaños grandes, al bajísimo precio de $	55.00
COLCHAS de piqué con realces, resistentes al lavado para 1 1|2 plaza $	48.00
COLCHAS de piqué, calidad muy recomendable, fileteadas por sus cuatro orillas, para 1 plaza, a $	54.00
COLCHAS de piqué con hermosos realces, ofrecemos tres calidades, en distintos dibujos, c.u. $	65.00

CREAS PARA SABANAS

CREA Granito, ancho para una plaza, el metro a $	3.25
CREA Italiana, sin apresto en 160 centímetros, el metro a $	5.25
CREA Irlandesa, tejido grueso, ancho 160 centímetros, el metro, a $	7.25
CREA igual marca y calidad que la anterior, en ancho de 1 plaza, metro a $	6.50
CREA Escocia, 3|4 de hilo, calidad recomendada por su extrema duración en 190 y 210 centímetros, el metro $ 9.80 y $	8.80
CREA "H'ORROCKSES"; esta imponderable calidad importada directamente por nosotros, en ancho de 190 y 200 centímetros, la ofrecemos al bajísimo precio de $ 11.50 y $	9.90
CREA cruda "SORRENTO", lo mejor que se fabrica en este artículo, en ancho de 160 y 200 centímetros, el metro a $ 6.60 y $	8.90

SABANAS

SABANAS de crea Granito para 1 plaza, c|u. $	8.20
SABANAS de crea Italiana para 1 plaza, a $ 15.50 y $	9.50
SABANAS para 1 1|2 plaza, de crea "ROYAL", dos buenas calidades, a $ 24.80 y $	17.80
FUNDAS caladas para almohadas de una plaza, a $	1.95

COTYES PARA COLCHONES

COTY Holandés listado, colores inalterables, el metro a $	5.25
COTY Francés de excelente clase, el metro a $	6.75
COTY adamascado en colores rosa, oro y cielo, el metro a $	7.80
COTY adamascado de procedencia Inglesa, lo mejor que se fabrica en este artículo en colores rosa, celeste, oro y plomo, el metro a $	12.90

CRETONAS

LINDAS cretonas con dibujos originales, el metro a $	6.50
CRETONAS estilo persa, el metro $	4.90
CRETONAS Combarros, estilos de los más nuevos, el metro a $	5.25
CRETONAS, dibujos orientales, metro $	4.25

TOALLAS Y FELPAS PARA SABANAS

TOALLAS de granité, cada una $	2.25
TOALLAS españolas de felpa, muy suaves y bonitos colores, cada una $	6.90
FELPA para toallas, calidad "OSMAN", el metro a $ 7, $ 6 y $	5.00
FELPA para sábanas de baño, de colores, la mejor clase, el metro $ 29, $ 18.50 y $	16.50
SABANAS de baño, tamaños regulares, cada una $	11.50
SABANAS para baño en colores inalterables, tamaños grandes, cada una $	48.00

SERVILLETAS Y MANTELERIA

MANTELES de Damasco "Cisne", de 160x160, cada uno a $	19.50
MANTELES de Damasco Inglés, de 170x170, cada uno a $	22.00
SERVILLETAS Damasco, 60x60, docena $	33.00
SERVILLETAS Malinas, lindos dibujos, 60x60, docena a $	38.00
PAÑOS para copas y vajillas, con guardas lacres y azul, la docena $	26.00
SERVILLETAS para té, la docena $	10.60

DAMASCO PARA MANTELES

DAMASCO Italiano "CATANIA", ancho, de 165 centímetros, el metro a $	9.50
DAMASCO Francés "CAYENNE", ancho 165 centímetros, el metro a $	10.80

CATRES DE BRONCE

Catres de Fierro :: :: Sommiers :: :: Colchones

CATRES DE BRONCE

CATRES de bronce, para jóvenes, modelos curvados, a $	168.00
CATRES de bronce, para una plaza, muy sólidos, a $	189.00
CATRES de bronce ARLORDS, garantizados para una y media plaza, $ 242, y para una plaza a $	234.00
CATRES de bronce modelo "COBIAN" de solidéz y calidad comprobada (lo más grueso que se fabrica en este modelo), para 1 plaza a $	275.00
CATRES de bronce estilo americano, fabricados con materiales ingleses de primera calidad, para 1 1|2 plaza, a $	375.00

CATRECITOS PARA NIÑOS

CATRECITOS de fierro con bronce, muy firmes, a $	63.00
CATRECITOS de fierro, modelo muy práctico, a $	65.00

CUNAS

BONITAS cunas de fierro blancas, con pabellón, a $	45.00
LINDOS catrecitos para muñecas, en distintos modelos, al bajo precio de $	65.00

CATRES DE FIERRO

CATRES negros de fierro con sommiers, a $	42.50
CATRES de fierro, todo blanco, para jóvenes, con larguero de fierro acerado, c|u. $	62.00
CATRES de fierro con bronce, en colores blanco, celeste y caoba, para 1 plaza, a $	67.00
CATRES blancos de fierro muy grueso, para una plaza, a $	85.00
CATRES de fierro, lo más grueso y mejor que se fabrica, para una plaza, a $ 105, y para 1 1|2 plaza, a $	115.00

SOMMIERS

SOMMIERS con patas plegables, a $	14.70
SOMMIERS con patas, estilo Inglés, con dos respaldos apernados, clase muy fina, a $	29.00

COLCHONES

COLCHONES de estopa vegetal para 1 plaza, a $	23.50
COLCHONES de algodón cardado con lana en buen coty para 1 plaza a $	49.00
COLCHONES de pura lana, garantizados, con excelente coty listado, para 1 plaza, a $	98.00
COLCHONES de pura lana, igual clase que la anterior, para 1 1|2 plaza, a $	108.00
COLCHONES pura lana con coty Damasco para 1 plaza a $	112.00
COLCHONES de pura lana coty Damasco, confección esmerada, para 1 1|2 plaza a $	118.00

FABRICA DE CATRES

TELEFONO 2817 DELICIAS ESQ. AVENIDA ESPAÑA CASILLA 3224

A EUROPA.—En la combinación trasandina de ayer tarde se dirigieron a Buenos Aires para seguir viaje a Europa, la señora Elena Pinto de Matte, señora Elena Matte de Aldunate, señorita Matte Pinto, y los señores Luis Matte Larraín, Luis Aldunate Eguiguren, Aníbal Matte Pinto y Manuel Garrido Matte.

EN LA EMBAJADA BRASILEÑA.—El Excmo. señor Gurgel do Amaral y señora de Gurgel do Amaral, ofrecieron anoche una comida a un grupo de su relaciones en el Palacio de la Embajada.

Asistieron las siguientes personas:

El Embajador de la República Argentina y señora de Malbrán, el Ministro del Uruguay y señora de Martínez Thedy, don Manuel Rivas Vicuña y señora Eduvigis González de Rivas Vicuña, el Ministro de Italia, Comendador Fortunato Castoldi, señora Carolina Valdés de Concha, don Oscar Viel y señora Isabel Balmaceda de Viel, don Carlos Vicuña Mackenna y señora Natalia Vial de Vicuña Mackenna, el Encargado de Negocios del Japón y señora de Saburo Kurusu, don Emilio Garfias Ojeda y señora Adriana Valdés de Garfias, don Ignacio del Solar y señora María Elena Peró de del Solar, don Eduardo Salas Pereira y señora María Vergara Blanco de Salas Pereira.

PASTA ESMALTINA
Dentífrico inmejorable para la higiene de la boca

LA NATURALEZA HACE NUEVOS CUTIS

(Del "Family Physician")

Es sabido que la piel humana constantemente sufre un proceso de desgaste y renovación. Cuando se avanza en años o la vitalidad declina, dicho proceso se entorpece. Entonces la piel mortecina y gastada permanece tanto tiempo adherida, que las personas se ven con decepción cada día más avejentadas por el mal aspecto que presenta un rostro surcado de arrugas y manchas. El sentido común enseña que es inútil pretender revivir con cosméticos o polvos un cutis ya gastado y descolorido. No hay en tal caso procedimiento más acertado que el natural, que consiste en quitar la piel mala. Se ha probado que la cera ordinaria mercolizada, tiene la propiedad de absorber la piel debilitada, y lo hace en partículas tan pequeñas y en forma tan suave y gradual, que no causa molestia alguna. La cera mercolizada — que se puede adquirir en cualquiera farmacia — se usa por las noches lo mismo que si fuera cold cream y se retira a la mañana siguiente con un poco de agua caliente. Si quiere usted poseer un cutis hermoso, rosado y fresco, ponga en práctica este sencillo procedimiento.

MUEBLES
de todos estilos, a precios bajísimos, vende
"LA UNIVERSA"
Catedral 1131
FRENTE AL CONGRESO
Damos facilidades en el pago. Entrega inmediata.

MATRIMONIO ALESSANDRI RODRIGUEZ - MONTES SUTIL.

En la mañana de ayer fué solemnemente bendecido por el Obispo Monseñor Edwards, en la capilla del Palacio de la Moneda, el matrimonio de la señorita Sofía Montes Sutil con el señor Hernán Alessandri Rodríguez.

El oratorio del Palacio fué transformado en una preciosa capilla que ostentaba una delicada y hermosa imagen de la Virgen María.

Todas las escalinatas, corredores y galerías presentaban un hermoso aspecto, luciendo un artístico adorno de plantas, guirnaldas, palmeras y flores.

Durante la ceremonia una espléndida orquesta ejecutó diversos trozos de música sagrada.

Sirvieron de padrinos: por parte del novio, el Presidente de la República, señor don Arturo Alessandri P. y la señora Esther Rodríguez de Alessandri; y por parte de la novia, el señor Horacio Montes Valdés y la señora Adela Sutil de Montes.

En la ceremonia religiosa actuaron de testigos: por parte del novio, don Jorge Alessandri Rodríguez, don Cornelio Saavedra M., don Fernando Alessandri Rodríguez y don Ernesto Prado Tagle; y por parte de la novia, don Diego Sutil Prieto, don Marcial Edwards Sutil y don Julio Ortúzar Pereira.

En la ceremonia civil sirvieron de testigos: por parte del novio, don Arturo Alessandri Rodríguez, don Arturo Matte Larraín y don Horacio Fabres; y por parte de la novia, don Ramón Cruz Montt, don Alfonso Sutil Prieto y don Jorge Sutil Prieto.

MATRIMONIOS CONCERTADOS

—Ayer quedó concertado el matrimonio de la señorita Esther Vives Palma, con el señor Carlos Gómez Barbosa.

Hizo la visita de estilo, don Carlos Gómez Layseca.

—Se ha concertado el matrimonio de la señorita Anita García Velasco con el señor Alfredo Cerda Jaraquemada.

—Ayer quedó concertado el matrimonio del señor Eufenio Díaz Cruchaga con la señorita Ana Carrasco Hurtado. Hizo la visita de estilo el señor don Juan de la Cruz Díaz Besoaín.

PARTE.— Circula el siguiente parte:

"Rafael Urrejola y Mercedes Rozas de Urrejola participan a usted el matrimonio de su hija Mercedes con el señor Salvador Vial Ovalle, y le invitan a la ceremonia religiosa, que se efectuará en la Iglesia de las Agustinas el Sábado 15 del presente, a las 11.30 A. M.—Santiago, Diciembre de 1923."

MATRIMONIO OSSA LORCA ZALDIVAR ERRAZURIZ.—El Sábado próximo será bendecido privadamente el matrimonio de la señorita Julia Zaldívar Errázuriz con el señor Alberto Ossa Lorca.

LOS NOVIOS

CONCURRENCIA SALIENDO DEL PALACIO

Madres
El menor descuido puede ser la causa de una grave en-
medad en su guagua
Evítelo que es mejor prevenir que cur
"DRYCO"
Evita el 99% de las posibilidades de enfermedad por la
decuada alimentación de las guaguas.
"DRYCO" es leche de vaca pura, disecada y pulveri
que se usa con el mayor éxito en el mundo.
PARA CRIAR NIÑOS SANOS Y FUERTE
Su médico también se la recomendará porque sabe que
lo mejor.
La venden todas las boticas:
DISTRIBUIDORES EXCLUSIVOS
Morrison & Co.
SANTIAGO

LOS MATRIMONIOS DE AYER.

—Ayer fué bendecido privadamente en la capilla de San Pedro el matrimonio de la señorita Rebeca Montes Vicuña con el señor Carlos Bascuñán Echeverría.

Actuaron como padrinos en la ceremonia religiosa por parte de la novia, la señora Eloísa Vicuña de Montes y el señor Ramón Montes Vicuña, y por parte del novio, el señor Ascanio Bascuñán Santa María y la señora Isabel Echeverría de Bascuñán.

Sirvieron como testigos por parte de la novia, don Luis Carvallo Solar y don Armando Montes Vicuña, y por parte del novio, don Gaspar Toro Barros y don Alfredo Bascuñán T.

En el matrimonio civil actuaron como testigos: por parte de la novia, don Víctor Montes Vicuña y don Eugenio Montes Vicuña, y por parte del novio, don Jorge Bascuñán E. y don Guillermo Pérez Cotapos.

—Ayer contrajeron matrimonio privadamente en casa de la novia, la señorita Aída Valdés Guzmán con el señor Marco Antonio Gallo V.

Sirvieron de padrinos en la ceremonia religiosa, por parte de la novia, el señor Eduardo Valdés H., y señora Estela Clarke de Valdés, y por parte del novio, el señor Marco A. Gallo Lorca y la señora Elisa Guzmán viuda de Solís de Ovando.

—Ayer se efectuó en Talca el matrimonio del señor Jorge Montes Formas con la señorita Teresa Urzúa Armas.

—Ayer fué bendecido en la Igle-
sia Parroquial Santa Ana, e
trimonio del señor Guiller
rre Edwards con la seño
von Bischoffshausen Vida
En la ceremonia civil
testigos: por parte de la
señor Manuel Casanova
don Víctor Vidaurre Cav
parte del novio, don A
guín Aguirre y don Albe
combes Echazarreta.
En el matrimonio relig
vieron de testigos: por par
novia, los señores Víctor V
Leal y don Oscar Viel C
por parte del novio, el se
los Aldunate Cordovez y e
Luis Aguirre Edwards.
Fueron padrinos: por p
novio, don Luis Aguirre
y doña Emilia Edwards d
rre; y por parte de la no
Germán von Bischoffshau
ña Rosa Coo Tagle de V
—En la mañana de ayer
decido el matrimonio de l
ta Adela Santa Cruz Oval
señor Luis Pérez Gacitúa.
Sirvieron de padrinos: p
te de la novia, el señor J
ta Cruz W. y la señora
Ovalle de Santa Cruz; y p
del novio, don Lindor Pé
la señora Cleta Gacitúa d
Actuaron como testigos l
res Fernando Santa Cruz,
to Vergara Bulnes y A
to, por parte de la novia; y
ñores Angel Gacitúa, A
Gacitúa y A. Larraín G., p
te del novio.
En la ceremonia civil
como testigos: por parte d
via, los señores Fernando
Cruz, Domingo Santa Cruz
fo Ovalle Dávila; y por p
novio, los señores Pedro
la, Abraham Gacitúa y A
citúa.
En la tarde, la señora
Wilson de Santa Cruz, ofre
este motivo una agradab
ción.

Remedio sin rival contra lo
friados, Influenza, Reum
mo, Dolores de Cabeza, d
dos, de Muelas, Jaqueca,
ralgia, etc., es
Quadrona
A las personas delicad
de corazón débil se recom
usar únicamente estas
tas para las enfermedade
ba indicadas. Jamás a
al estómago ni al coraz
DE VENTA EN TODAS L
BOTICAS

REMBERT
ESTADO 252

CREMA ALMENDRINA
HERMOSEA MARAVILLOSAMENTE EL CUTIS.

Gran comida de Pascua
A beneficio de la Sociedad "Las Creches"
EN EL LOCAL DEL SANTIAGO TENNIS CLUB DEL PARQUE COUSIÑO
El día 25, a las 8.30 P. M.
Gran orquesta para bailar durante la comida.
Las mesas pueden reservarse en Almirante Barroso 270, Teléfono 1053.

¿Quiere Ud. aprender telar en un
Economizar y ganar para sus gastos.
VISITE la EXPOSICION de máquinas y trabajos de CAR
374.
OFRECEMOS a Ud. Telares desde $ 100; HILANDERAS,
$ 65 y confecciones para Playa a muy bajos precios.
ESPINA, VATCKEY y C
Casilla 3794

PAPELES PINTADOS
BUEN SURTIDO
PRECIO BAJO
MERCERIA MATAS
CASA FUNDADA EN 1886
DELICIAS NUMERO 2780
(PORTAL EDWARDS)

GRAN BARATURA
EN ARTICULOS DE PLAQUE, OBJETOS DE FANTASIA
Y un variado surtido en REGALOS apropiados para PASCUA y AÑO NUEVO.
Otto Waak & Hno.
ESTADO N.o 101, Esq. con MONEDA

Gran Club DE LOZA INGLESA FINA
Semi Porcelana, 123 piezas. En formación el Club N.o 3
En el 23.o Sorteo del Club N.o 1 verificado en la Notaría Melo, salió favorecido el N.o 30 del señor Julio Zamora H., calle Bandera N.o 60, de Santiago.
En el 11.o Sorteo del Club N.o 2, salió favorecido el N.o 50, de don Santiago Haro, calle Independencia N.o 723, de Santiago.
A los señores socios de los Clubs N.os 1 y 2, les corresponde pagar la 24.a y 12.a cuotas, respectivamente.
EL CLUB N.o 3 ESTARA COMPLETO A FINES DEL PRESENTE MES solicite prospectos y suscríbase en este Club y con la mayor facilidad adquirirá un rico servicio de loza semi porcelana garantida para su hogar.
BANDERA 160 — Casilla 2859 — SANTIAGO
MARCOS BAND

Trajes Sastre Tejidos
DE LANA Y SEDA, MATIZADOS, CHINESCOS, VAR
DE MODELOS
Gran moda en la presente temporada
The Jersey
Primer Premio y Medalla de Oro Expo
ción Industrial 1922
Valparaíso: Condell 286 :: Santiago:
de Mayo esq. Santo Domingo
Fábrica: San Diego 156

A. M. ROBERT
ESTADO 67
ULTIMA SEMANA
DE LA GRAN
LIQUIDACION ANUAL
DE TODAS LAS MERCADERIAS
VESTIDOS DE PLAYA
ABRIGOS y
TRAJES SASTRE
DESDE
$ 95.-

Maison Gualtieri
ESTADO 357, Santiago
VALPARAISO 545, Viña del Mar
GRAN REALIZACION
SOMBREROS
VESTIDOS
ABRIGOS
MALETINES
ENCAJES
PAÑUELOS
Acabamos de recibir un lindo surtido de sombreros modelos

VISITEN NUESTRA EXPOSICION DE
REGALOS útiles para
Pascua y Año Nuevo
que ofrecemos en muy variado surtido a precios convenientes.
AEG
CIA. SUD-AMERICANA DE ELECTRICIDAD.
BANDERA ESQUINA SANTO DOMINGO.

CREMA de ORO EMBELLECE EL CUTI

LOS MATRIMONIOS DE AYER.—

SEÑORITA LUZ VON BISCHOFFSHAUSEN VIDAURRE, DESPUES DE BENDECIDO SU MATRIMONIO CON EL SEÑOR GUILLERMO AGUIRRE EDWARDS

SEÑORITA ELENA HIRTH SAAVEDRA, DESPUES DE LA CEREMONIA DE BENDICION DE SU MATRIMONIO CON EL SEÑOR HERNAN RODRIGUEZ GARCIA

SEÑORITA GIERINA ISOLA R., DESPUES DE LA CEREMONIA DE BENDICION DE SU MATRIMONIO CON EL SEÑOR BENIGNO ROCA L.

SEÑORITA REBECA MONTES VICUÑA DESPUES DE LA BENDICION DE SU MATRIMONIO CON EL SEÑOR CARLOS BASCUÑAN ECHEVERRIA

Viaje de Turismo a Buenos Aires

POR VIA CORDILLERA

Saldrá el 25 de Diciembre para regresar el 3 de Enero, por lo tanto, pasará usted 10 días de una agradable tranquilidad. Quedará usted un día en Mendoza para que conozca la hermosa ciudad andina y gozará usted 5 días de las deliciosas fiestas de Año Nuevo en la gran Metrópoli argentina. Buenos Aires en esos días tiene una animación más simpática que los días de Fiestas Patrias.

Valor del pasaje con estadía en el **Gran Hotel España de Buenos Aires, ubicado en la Avenida Mayo,** tren de ida y vuelta en primera clase, comida en los trenes, etc., etc.:

$ 1,400

Las inscripciones se reciben únicamente hasta el 20 de Diciembre, y le recomendamos reserve desde ya su pasaje por tratarse de un número limitado.

Las inscripciones pueden hacerse en la LIBRERIA "ZIG-ZAG", Plaza Victoria, o a los señores SALAZAR y Cía., AGUADA 570, continuación de Las Heras, Casilla 3104. Teléf. Auto 2525, Valparaíso; y

ANTONIO JULIA

PORTAL F. CONCHA 018, PASTELERIA "LA COLON" — SANTIAGO

ESTADO 127 ESTADO 127

JUGUETES

SOCIEDADES Y COMERCIANTES

Realizamos un grandioso muestrario de juguetes ALEMANES, FRANCESES Y NORTEAMERICANOS. 100,000 jutes distintos modelos. Precios especiales para sociedades de beneficencia

ESTADO 127 **CORDONERIA FRANCESA** ESTADO 127

GRANDES JUEGOS FLORALES.—Enorme entusiasmo ha despertado el anuncio de los grandes Juegos Florales organizados por las empresas "Zig-Zag" y "La Nación" para proclamar a la reina de la belleza nacional.

Se trabaja asiduamente para darle al acto en que se proclame a la Reina la mayor solemnidad posible; será la primera vez que se celebre en Chile una fiesta de esta naturaleza.

Los temas elegidos no pueden ser más apropiados; y nuestros escritores encontrarán en ellos una fuente variadísima de inspiración, conforme al temperamento de cada cual.

Así, entre los temas en verso, figuran: 1.o Un "Canto a la mujer", dedicado a S. M. la Reina de la Belleza Nacional; el poeta premiado proclamará a la Reina y obtendrá $ 1,000 en dinero efectivo, un objeto de arte y diploma; habrá para este tema segundo y tercer premio, consistente en objeto de arte y diploma; y

2.o Tema libre en verso, premiado con objeto de arte y diploma.

Entre los temas en prosa, hallamos: 1.o "Elogio de la mujer", con un primer premio de $ 1,000, objeto de arte y diploma; y segundo y tercer premios, acreedores a objeto de arte y diploma;

2.o "La mujer en nuestra historia", premiado con objeto de arte; y

3.o "Un cuento de asunto libre", premiado, también, con objeto de arte.

Habrá además para todos los temas tres accesit.

Los diez mejores cuentos serán publicados en "Zig-Zag", abonándose a su autor, $ 50.

Podrán, por su parte, los jurados otorgar premios especiales.

La composición de los jurados, formados por distinguidos escritores, se publicará dentro de poco.

El plazo para la recepción de los trabajos queda abierto desde la publicación de esta convocatoria, hasta el 20 de Marzo de 1924, en que se cerrará fatalmente.

Los jurados deberán emitir sus fallos antes del 20 de Abril.

Los trabajos deberán ser inéditos; se exigen tres copias a máquina, firmadas con pseudónimos, y llenando las demás formalidades acostumbradas.

Los temas c) y e) no deben exceder de 8 carillas, y de 20 el tema d),

Los trabajos deben remitirse certificados al **Secretario General de los Juegos Florales,** casilla 84-D, Empresa "Zig-Zag", Santiago.

A medida que se vayan recibiendo los trabajos, se publicará su lista en el "Zig-Zag" y "La Na-

La Fiesta de los Juegos Florales se efectuará en el Teatro Municipal de Santiago, el 17 de Mayo de 1924, proclamándose en ese acto a la Reina de la Belleza Nacional.

Toda consulta, dirigirla al Secretario General.

¡¡Cocinas a Gas!!

LAS COCINAS A GAS QUE VENDE ESTA COMPAÑIA, CON LOS QUEMADORES ECONOMICOS, SON LAS QUE DAN LOS MEJORES RESULTADOS A LAS DUEÑAS DE CASA, POR SU ECONOMIA Y FACILIDAD EN EL MANEJO.

La economía en el manejo de la cocina a gas se consigue REDUCIENDO INMEDIATAMENTE LA LLAMA EN CUANTO LA OLLA PRINCIPIE A HERVIR. Hirviendo a borbotones se gasta nueve veces más gas que con un hervor suave y no se adelanta nada, antes al contrario, los guisos se arrebatan y pierden su sabor y valor nutritivo.

¡¡¡DUEÑAS DE CASA, INSTRUIR SOBRE ESTA BASE A VUESTRO PERSONAL Y VIGILARLO QUE CUMPLA VUESTRAS ORDENES, Y OBTENDRAN LA ECONOMIA QUE DESEAN!!!

COMPAÑIA DE CONSUMIDORES DE GAS DE SANTIAGO.

SENEGUINA

CURA:

Tos, Asma, Catarro, Bronquitis, Pulmón.

MATRIMONIO CONCERTADO.—

SEÑORITA SARA ESPINOSA PICA MONTERO, CUYO MATRIMONIO CON EL SEÑOR CARLOS IGLESIAS SAPIAINS, QUEDO CONCERTADO AYER

LA SEÑORA EUDOCIA YAÑEZ DE MARTINEZ.—Ha fallecido anteayer en Santiago, la señora Eudocia Yáñez de Martínez, madre política del capitán de navío don Alberto Fuentes M. y del señor don Rafael Frías.

Su fallecimiento trae el luto a distinguidas familias de la sociedad de Santiago y de Atacama y será hondamente sentido por sus numerosas relaciones.

La extinta era viuda del recordado funcionario de Hacienda, don Emilio Martínez, fallecido hace algunos años. Dotada de un claro talento y de las virtudes propias de su noble estirpe, ha vivido hasta límites muy avanzados de la existencia como una verdadera reliquia en medio del cariño de cuantos se honraron con su amistad. Hacemos llegar nuestras condolencias hasta el hondo dolor que aflige a su hogar.

EL AÑO 1923

Ha sido el año Récord para la venta de los Automóviles

HUDSON y ESSEX

Una vez más han demostrado ser los automóviles preferidos por todo el público

Unicos Importadores

GRAHAM, ROWE & Co.

267 - BANDERA - 275

VARIADO SURTIDO

Creación Artística
Lenci
Lenci
Casa Lori
Ajentes Casa Lori

Para Regalos de Navidad y Año Nuevo.

LOS BAILES DE MODA PARA 1924

Cúmplenos comunicar a la sociedad las informaciones de nuestros colegas de París, Londres y Nueva York, en cuanto a los bailes de moda para 1924; los que ya se inician con furor en aquel mundo social, debido a sus hermosas y nuevas figuras, y estos favoritos son: el bonito SCHOTIS, 6 fig.; THE BLUES, 4 fig. (adaptación para el Fox-Shimmy americano); FOX-PRINCE OF WALES, 4 fig.; el precioso TANGO MILONGA, 7 fig.; VALS RIVIERA, 3 fig.; SAMBA, 7 fig.; MACHICHA, 6 fig.; y ONE STEP CASTLE, 5 fig. En las ediciones de la tarde, teoría de cada baile.

Superioridad de Enseñanza.— Elegancia de estilo.— Curso rápido, en privado, y Curso mensual de $ 25.00.
CONSULTAS Y CLASES DIARIAMENTE
J. VALERO, profesor principal.— **T. PARADA,** profesora.— **E. CAPRARA,** maestra de bailes clásicos
Exhibiciones en el "GIMNASIO-DANZAS", CATEDRAL 2206, cuadra Plaza Brasil

¿Quién vende esta maravilla de Calzado?

La "CASA RAGUE"

PUENTE 624

EL CONCIERTO DE MAÑANA.—Circula la siguiente invitación: "Amanda Labarca H., Presidente del Consejo Nacional de Mujeres, saluda atentamente a usted y se permite incluirle las adjuntas entradas para el Concierto que, a beneficio del Hogar de Estudiantes, se efectuará el Lunes 10 del presente, a las 6.30 P. M., en el Teatro Unión Central".

Damos a continuación el programa.

Primera parte:

1. Gabriela Mistral y Amado Nervo. Recitación, señora Clarisa Polanco de Hoffmann (Clary).
2. Variaciones de concierto para guitarra, señora Isabel Soro de Ríos.
3. Solo de arpa, señorita Mercedes Santiago.
4. Jota española, señorita Cristina Baltra Soro, después de las lecciones de danzas españolas tomadas con nombrados profesores en Sevilla y Madrid.

Segunda parte:

1. Solo de piano, señorita Elba Fuentes.
2.o Un Ballo in Maschera (Verdi), Consolación (Soro), señorita Adelina Sarmientos, alumna de la señora Cristina Soro de Baltra.
3. Solo de violín, señorita Lidia Montero.
4. Canciones populares chilenas, escritas y cantadas por la señora Blanca Tejeda de Ruiz.

ARCHICOFRADIA DE LAS MADRES CRISTIANAS. — Tenemos encargo de avisar a las socias y a las madres que deseen ingresar a esta sociedad de santificación de las madres y sus hogares, que la distribución de costumbre tendrá lugar durante la octa de la Inmaculada Concepción, el Martes 11 del presente en la Iglesia de las Agustinas.

Siguiendo el orden acostumbrado, la Misa será a las 10 A. M., en punto, en seguida la conferencia, que estará a cargo del R. P. Ignacio de Pamplona, capuchino, y al final la bendición del Santísimo Sacramento.

DE BOLIVIA.—Se encuentra en ésta el Director de la Escuela Nacional de Ingenieros de Minas de Oruro, señor F. A. Kiessling.

BAILE

Los bailes de salón más de moda, podrá aprender usted rápidamente y con toda facilidad, dada la sencilla teoría adoptada por el profesor práctico y de más actualidad en Santiago. Prof. M. AGUILAR. Clases diariamente.

GALVEZ 202

Muy interesante aparecerá la gran revista de MODAS

FAMILIA

correspondiente al número del presente mes y que saldrá a la circulación el

MARTES 11

Muebles

DE COMEDOR, DORMITORIO, ESCRITORIO

A precios sumamente bajos, con grandes facilidades en el pago, vende:

La San Antonio
MONEDA 1952

FRENTE CASA MUZARD

EL MEJOR ACEITE
EN
MEJOR ENVASE

HAVOLINE OIL

BARAHONA Y MARIN
BANDERA Esq. STO. DOMINGO
SANTIAGO

N|O.

Pase Ud. un rato agradable de campo visitando el
GRAN FRUTILLAR
Chacra
"LAS BALEARES",
EL RESBALON

Música escogida, frutillas frescas, empanadas especiales, refrescos, etc., etc.

Servicio especial de trenes y de autobuses al mismo Frutillar.

Los Domingos y días festivos, autobuses-salones, saldrán de Matucana y Mapocho: 10 A. M., 2 P. M., 3.30 P. M., 5 P. M.

Mañana Lunes incorporamos en nuestra

GIGANTESCA LIQUIDACION ANUAL

Nuestra importante sección Confecciones para Señoras y Niñas

Le aconsejamos aprovechar los Precios Inverosímiles que ofrecemos en esta

Estupenda Venta excepciona

Vestidos de

Rico género Esponja de Hilo en todos colores, calados y bordados a mano. Inmensa variedad de hermosos modelos al Infimo Precio. A ELEGIR

$ 37.90

Vestidos

DE RICA SEDA

Modelos de última moda, en todos colores. Precios irrisorios, $ 150, 130, y

$ 75 c|u.

Vestidos

De Crepé Marrocain de Hilo bordados con Mostacillos y calados a mano. Lindos modelos. Valían $ 120. AHORA A ELEGIR

$ 59.50

Vestidos de

VELO DE HILO en todos colores. Hermoso surtido de los modelos de Gran Moda. Valían $ 75 y 85. AHORA A ELEGIR

$ 37.90

Trajes de Lana Tejida

En negro y colores de moda, ribeteados con huincha de seda. Gran ocasión. Valían $ 190. AHORA

$ 99.50

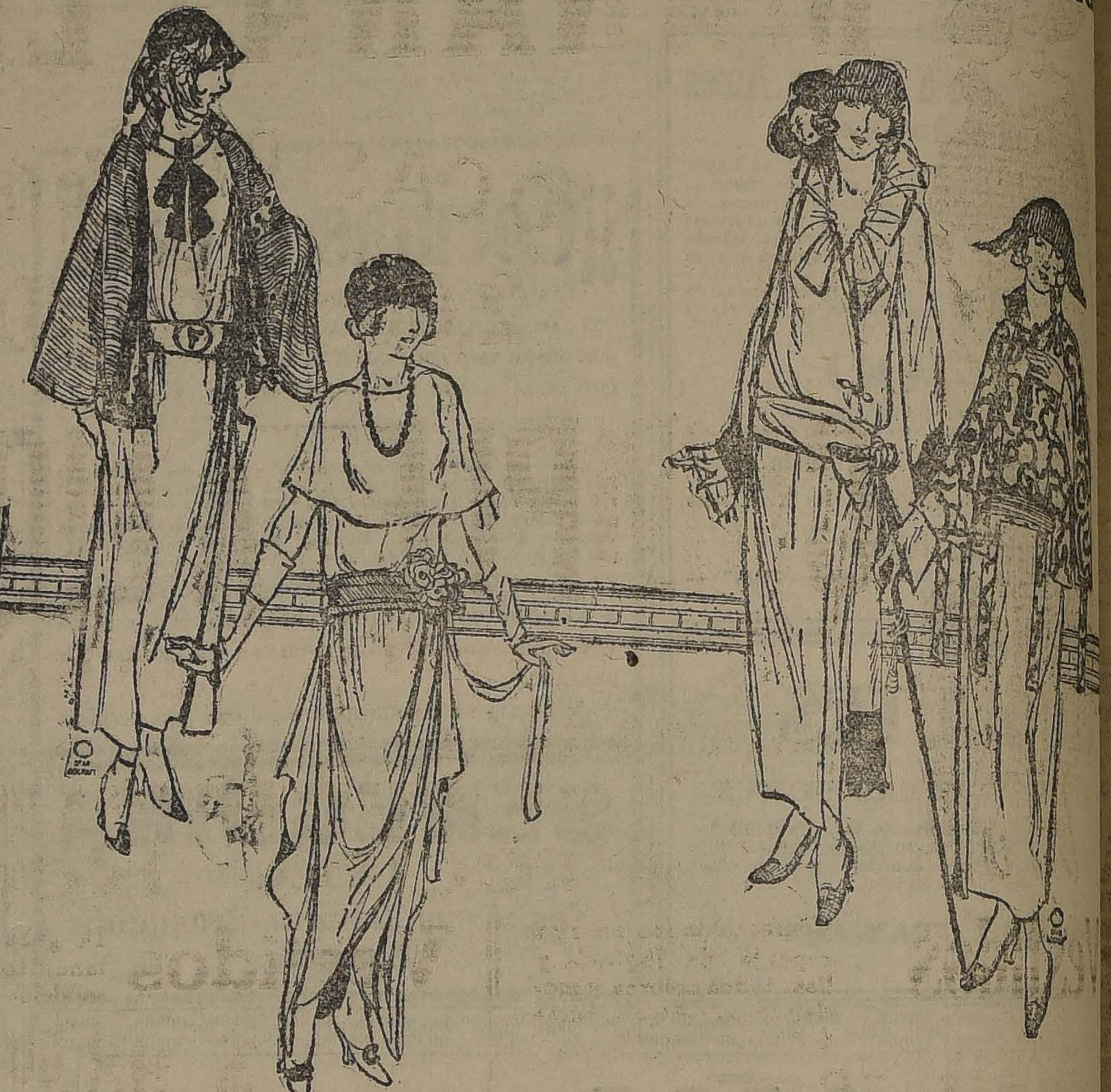

VESTIDOS de Jersey de Seda, diversos modelos en colores de moda A ELEGIR ... $	85.00
VESTIDOS de lana tejida en todos colores; gran ocasión ... $	75.00
TRAJES de Género Esponja de Hilo hechura sastre en todos colores. A ELEGIR ... $	75.00
TRAJES SASTRE confeccionados en ricas Gabardinas y Casimires Ingleses de pura lana con forro de seda fina $ 175, y ... $	130.00
BATAS y VESTIDOS de Crepé Marrocain y de Gabardina de Lana fina. Modelos y colores de última moda. A ELEGIR ... $	87.00

ABRIGOS

De Piel de Oso, especiales para la playa, modelos de Gran Moda, en todos co res. A ELEGIR

$ 145.-

PALETOES de lana tejida. Modelos de última novedad en colores de gran m Valían $ 125. AHORA A ELEGIR $ 65, y

$ 49.50

Sección Niñas:

VESTIDITOS de Velo de Hilo. Modelos muy caprichosos, bordados y calados a mano en todos colores, para niñas de 2 a 4 años. A ELEGIR ... $	12.90
VESTIDITOS de Organdí y de velo de hilo, en todos colores, para niñitas de 4 a 6 años, c|u. ... $	18.90
VESTIDITOS de Esponja y de Velo de Hilo. Lindos modelos en todos colores para niñas de 5 a 12 años, c|u. ... $	29.50
VESTIDOS modelos marinero de brin blanco y listado, para niñas de 5 a 9 años. A ELEGIR ... $	19.90
TERNOS modelo Cazador, confeccionados en rico brin de hilo, artículo de mucha duración para niños de 5 a 12 años. Valían $ 35 c|u., AHORA ... $ ... $	19.90
SOBRETODOS de rica Gabardina, modelo Raglan con Jockey igual, en todos tamaños, c|u. desde ... $	75.00
SOMBREROS de brin de hilo mercerizado en blanco y colores. Gran ocasión, c|u. $ 14.90, 7.50 ... $	4.90
SOMBREROS de paja forma Marinero, al ínfimo precio de c|u. ... $	8.90

ADEMAS: Ofrecemos en esta Sección una innumerable cantidad de artículos p Niñas, Niños y Bebés a precios verdaderamente irrisorios!

LOS ALMACENES INGLESES

STRUTHERS Y Mc. ROSTIE ESTADO ESQUINA HUERFANOS :: CASILLA

MANIFESTACION AL SEÑOR CARLOS LAVIN.—Con motivo de su próximo viaje a París, un grupo de artistas le ofrecerá el Jueves próximo una manifestación de despedida.

Se han adherido, entre otros, las señoritas Enrique Petit, Lidia Campusano, Julia Mandujano, Miriam Melim; señores: Carlos Isamit, José Perotti, Julio Ortiz de Zárate, Pablo de Rocka, Héctor Melo, Galileo Urzúa, Guillermo Canales, Luis Meléndez, Zaidé Gutiérrez, Eduardo Barrios, Roberto Meza Fuentes, Danniel de la Vega, Hernán del Solar, Angel Cruchaga Santa María, Manuel Hübner, Aliro Oyarzún, Adolfo Allende, Julio Arriagada, Fernando García Oldini, Rafael Coronel, Juvenal Rubio, Eugenio Labarca, Guillermo Farr, Aurelio Díaz Meza, Víctor Alfonso, Pedro García, Orión Oyarce, Barack Canut de Bon, Remigio Acevedo, Guillermo Puelma, Carlos Humeres Solar, etc.

ENFERMOS.— Gravemente enferma se encuentra la señora Marta Guzmán de Risopatrón.

LA ELEGANCIA MASCULINA
SASTRERIA DE SAMUEL BRIGEISSEN
Atiende a su distinguida clientela en su nuevo local.
San Antonio 484

Consejos de la Comtesse Ivon

ES PRECISO TONIFICARSE.

Las personas débiles por naturaleza o a consecuencia de enfermedades, necesitan tonificarse para restaurar su salud y sus fuerzas, evitando recaídas o afecciones graves. A ellas les recomendamos especialmente la **Emulsión de Bacalao** que prepara el **Laboratorio Chile** y que puede tomarse con agrado aún en los días más calurosos.

PARA EL CUTIS

Uno de los inconvenientes de esta estación, son los fuertes vientos que queman el cutis y le arrancan los polvos con que se trata de protegerlo. Usando la **Crema Nayado** que vende únicamente la **Casa Francesa,** éstos se adhieren muy bien y además contribuyen a favorecer la conservación del cutis.

LA GRAN MODA.

Cada estación trae sus novedades especiales y hay que estar atento a las creaciones que se lanzan y adaptan en París y las grandes capitales para poder presentarse ataviada en la forma más correcta y elegante y no verse obligada a descubrir a última hora que están fuera de tono y aparecer como imitadoras vulgares de las personas que siempre cuidan de estar al dernier cri. Por ejemplo, en los balnearios y playas frecuentados por la gran aristocracia europea, se ha admirado los sombreros de fieltro blanco, que se han impuesto como la gran moda de la estación **Mlle. Arienne, Pasaje Balmaceda N.o 7,** ha recibido un surtido precioso de estos sombreros.

CUIDADO CON LA VISTA.

En esta época de días ardientes, con gran fuerza luminosa en el sol, es cuando más peligro corren los ojos de contraer afecciones peligrosas, las que se pueden evitar en su mayor parte usando anteojos con cristales obscuros, como los que ofrece el **Instituto Optico Rotter, Ahumada 264.**

PRECAUCION INDISPENSABLE.

Los calores extraordinarios de este año harán más necesario aún el veraneo y en consecuencia es menester tomar precauciones para conservar el cutis y para ello nada más recomendable que llevar la **Leche de Belleza del Dr. Bodin,** que vende la **Botica Gamboa, Poral Mac-Clure, esq. Merced,** y las buenas boticas.

EL MEJOR TONICO PARA EL ORGANISMO.

Las personas débiles, anémicas, neurasténicas, convalescientes, necesitan un poderoso reconstituyente, cual es el **Cerebrol,** que estimula las funciones del corazón y del cerebro, regulariza la digestión, desarrolla el apetito, reconstituye los tejidos y los huesos, da vigor, alegría y actividad y puede ser tomado por las personas más delicadas y los niños. Se vende en las **Droguerías importadoras y buenas boticas.**

LA ELEGANCIA EN EL CALZADO.

Un detalle importantísimo de la toilette femenina es el calzado, estos deben ser elegante, de buen corte, de forma irreprochable y de materiales de primera clase. El calzado que ofrece la **Casa Real, calle Ahumada 310,** tiene gran aceptación entre las familias más distinguidas y elegantes de Santiago. Recomendamos muy particularmente los blancos de gamuza y lona especiales para la presente estación; visiten esta casa antes de resolver sus compras. También esta casa tiene el más elegante surtido en calzado de gamuza negra y café y de colores que tanto se usan hoy día en París.

LEGITIMA AGUA DE COLONIA.

En estos grandes calores es una sensación deliciosa de frescura y bienestar la que produce una pequeña cantidad de buena "Agua de Colonia en el tocador o el baño"; pero tal agrado sólo se obtiene usando el **Agua de Colonia Superior,** que prepara el **Laboratorio Chile,** siguiendo al pie de la letra la fórmula de la legítima, lo que explica su bondad y que sea la predilecta de nuestras damas.

MANTEQUILLA Y QUESO

Siempre estamos dando indicaciones provechosas para nuestros lectores, cuya buena acogida resulta un éxito, como ocurre en el caso de la **Mantequillería Moderna de C. Mariotti, calle de Santo Domingo 979,** que se ha visto obligada a dar un gran ensanche a su local para corresponder a las exigencias de su creciente clientela. Siempre fabrica la mantequilla a presencia del consumidor, quien la recibe fresca, pura, con peso.

MODAS DE PLAYA.

Las últimas revistas de moda traen mny interesantes novedades sobre las últimas creaciones lanzadas por los modistos y por ser de actualidad nos vamos a referir a los modelos de playa que han tenido un éxito loco en Dinard, Deauville y Trouville. Los trajes son sencillos, de corte muy chic, generalmente de paletocitos y de telas jacquard, con falda blanca. **La Casa Emilio Delporte y Cía. Bandera 689-693** esquina de Rosas acaba de recibir el más hermoso y completo surtido de estas telas de colores de última moda, que sin duda tendrán la mayor aceptación por su buen gusto y alta novedad. Además, esta casa ofrece crépe georgette, charmeuse, marrocain lisos y egipcios, espumillas, velos, muselinas, esponjas, crespones, etc.

COMTESSE IVON.

MAÑANA LUNES 10
UNICA OCASION de GRAN OPORTUNIDAD
2,000 VESTIDOS
-EN-
COMPLETA LIQUIDACION
POR BALANCE
Ahumada 274 :: Casa McRostie
ENTRE AGUSTINAS Y HUERFANOS
Precios Regalados

Vestidos
Confeccionados en rica esponja de fantasía y lisa, todos colores y modelos variados. Antes $ 68.00. AHORA
$ 38.00

Vestidos
De rico velo de hilo de alta fantasía y en todos colores, modelos de alta novedad. Antes $ 65.00. AHORA
$ 45.00

Vestidos
De rico crepé de hilo en todos colores y gran variedad de modelos. Antes $ 85.00. AHORA
$ 58.00

GUANTES MOSQUETEROS
Guantes
Mosqueteros de cabritilla de alta fantasía muy elegantes con lindos dibujos, precios de ocasión
Par $ 43.00
Guantes
Mosqueteros imitación gamuza en gran variedad de colores
Par $ 12.90
Guantes
De hilo, Mosqueteros en todos colores y muy elegantes
Par $ 10.90
Guantes
Mosqueteros de seda todos colores, a precios excepcionales

Vestidos
De gabardina de pura lana, todos colores y modelos variados
$ 98.00

Vestidos
De rica espumilla de seda, lindos colores y modelos de gran novedad. Antes $ 150. AHORA
$ 98.00

Vestidos
De finísima espumilla y Crepé Marrocaín, gran variedad de colores y modelos distintos. Antes $ 190 y $ 250. AHORA
$ 150 y 125

Sombreros Importados
SOMBRERITOS para niños, tenemos un selecto surtido en liquidación
desde $ 10.90

Lana Fleishers
En ovillo, en todos colores, ovillo, a
$ 3.00

Pañuelos
De seda chinesca y en todos colores y dibujos
$ 6.50

Abrigos
De rico género piel de "Oso", especiales para playa, gran variedad de colores y lindos modelos
$ 150.00

Abrigos
Cortos de género, piel de "Oso" en todos colores y modelos diferentes
$ 75.00

Capas
De lana tejidas especiales para playa, todos colores y modelos muy elegantes. Antes $ 160 AHORA
$ 125.00

Trajes sastre
De lana tejidos lo más aparente para playa todos colores y modelos diferentes
$ 200 y 150.00

Abrigos
De rica gabardina, todos colores y modelos variadísimos
$ 135.00

MEDIAS de Seda e Hilo, sigue la completa Realización en esta sección

LAS NOVEDADES INGLESAS

SPLENDID - HOY

DIRECCION MAX GLUCKSMANN — HUERFANOS 1048 — TELEF. 2815

Hoy Matinée 3 P. M.

(NIÑOS $ 1.00)

CHAPLIN ATORRANTE

"Al Sur de Suva", por MARY MILES MINTER

"El Golondrino", por Douglas Mac Sean.

SELECTA: 5 P. M.

FASCINACION

por Mae Murray

9.30. "Escalera de Mentiras", por Ethel Clayton

6.30 y 10.30 Funciones de gran moda

Estreno del emocionante drama pasional de gran lujo "METRO CLASSICO- 1923"

El Alma Ausente

la historia de una muchacha cuya alma se ausentaba del cuerpo y era reemplazada por otra alma. Creación suprema de la linda y elegante favorita

ALICE LAKE

POLITEAMA

— HOY —

MATINEE: "Los Ratones Grises" Chaplin Atorrante y Harald Lloyd.

SELECTA

¿Son Todos los Hombres Iguales?, por May Alleson.

ESPECIAL y NOCHE

Estreno de gran risa

"EL GOLONDRINO" por Dauglas Mac Lean y Doris May.

ODEON

— HOY —

MATINEE: "Los Ratones Grises" "Las Ultimas Balas" y "El Golondrino".

ESPECIAL y NOCHE

Estreno del drama pasional

¿PORQUE COMETE ERRORES LA MUJER?", por la linda BARBARA CASTLETON

ELECTRA

— HOY —

MATINEE: "... Arabe" y "Son To... dos los Hom... Iguales".

ESPECIAL y NO...

Estreno del ... drama pasional ...

"ZORA, LA F... DEL DESIE... por la linda E... STOREY

Splendid - Martes

Estreno del grandioso drama pasional de lujo deslumbrante

TODA MUJER

por la fascinadora

BEBE DANIELS

y las lindas WANDA HAWLEY. VIOLET HEMING, CLARA HORTON, etc.

Super producción PARAMOMUNT. Exclusividad MAX GLUKSMANN.

Wanda Hawley

NACIMIENTOS.—Ha venido al mundo Luis Héctor Rojas Díaz, hijito del señor Carlos Rojas Duarte y de la señora Andrea Díaz Ossandón de Rojas.

DON CARLOS VALDOVINOS.—Se ha dirigido a San Fernando el señor Carlos Valdovinos, Juez Letrado en propiedad, de aquel departamento.

PERO LA CREMA FASCINATA ES INSUPERABLE

Marrocain

de seda 110 ancho, colores de moda, metro 25 pesos

Sedas egipcias muy rica clase, 40 pesos

TRUEBA, VILLA y Cía.

BANDERA N.o 702

esquina Rosas

Dic-31

EL DOCTOR

A. Gianani

Reabrió su estudio en

AGUSTINAS 1111

Dep. 4. — Consultas: de 10 a 11 1|2 y 3 a 5

LOCION LASSAL

CONTRA LA CASPA Y CAIDA DEL PELO

En venta farmacias Benjerodt, Galasso, Andrade y Daube y Cía., y Perfumería Mayo y Launay.

D-13

UN MEDIO SEGURO CONTRA LA DISPEPSIA

consiste en destruír la causa del mal, es decir, el exceso de acidez que ataca las partes delicadas del estómago e impide la digestión normal y sana. Para obtener este resultado nada igual como una media cucharadita a café de Magnesia Bisurada, en un poco de agua. Esta Magnesia neutraliza instantáneamente la acidez, hace cesar los dolores y los desarreglos gástricos, suavia los tejidos inflamados del estómago y permite una digestión normal y sin dolor. Probadla, pues sentiréis desaparecer vuestros dolores con una rapidez sorprendente. Id hoy mismo a la farmacia y procuráos Magnesia Bisurada, entonces podréis al fin tomar las comidas sin preocuparos más de dolores y desarreglos gástri-

TEATRO COMEDIA

Empresa Ernesto Bouquet
Tournee de la genial artista
Carmen Flores

HOY DOMINGO 9 de DICIEMBRE

Vermouth a las 6.15. Noche a las 9.15. Exito de Bertita Davalos, Ester Martínez, Barítono Fuentes.

CARMEN FLORES

Mañana: Despedida de Carmen Flores y demás artistas con una espléndida función y sorteo entre los concurrentes de TRES espléndidas muñecas, que están en exhibición en la Confitería OLYMPIA.

Teatro Santiago

Hoy Domingo, tres grandes funciones: matinée, a las 3 P. M., la comedia en tres actos, "El último Bravo; vermouth social, gran éxito de la comedia "Las hijas del Rey Lear"; noche, "Un hilo a la pata", graciosa comedia del teatro francés.

—Próximamente, la notable obra "Muros de oro", que promete alcanzar un gran éxito entre nuestras familias.

Teatro Comedia

Con escogida y numerosa concurrencia dió ayer sus anunciadas funciones la notable tonadillera española Carmen Flores, que ha actuado una breve temporada en este teatro. Carmen Flores se ha hecho aplaudir siempre por la soltura y gracia de su trabajo, siempre honrado y hermosamente bien presentado.

Hoy dará dos funciones en compañía de Bertita Dávalos, la infantil artista; Ester Martínez, concertista chilena de guitarra, y el barítono Fuentes, que se hace ovacionar con sus romanzas.

Mañana se despidé este conjunto, que sale el Martes para Buenos Aires. Para la despedida se ha organizado una función escogida, durante la cual Carmen Flores sorteará entre todos los concurrentes a las diversas localidades, tres hermosas muñecas, que hemos visto expuestas en las vitrinas de la Confitería Olimpia, llamando la atención.

Las tiples de la Compañía Valle

La Compañía de Zarzuelas y Operetas Valle, que debutará el Viernes 14 en el Comedia, trae en su elenco varias figuras femeninas de verdadero mérito. La primera tiple, Encarnación Sixto, tiple cantante de espléndidas facultades; otra primera tiple, María Doin, joven y hermosa; la tiple cómica Encarnación Valle, graciosa y bonita, y las otras tiples, Carolina Conti, Childa Cáceres, Lola López, Eulalia Santaolalla, Consuelo Díaz, todas jóvenes y bonitas, a juzgar por las fotografías que de ellas hemos visto. Como tiple característica, viene la señora Emilia Barceló, reputada como una de las mejores hoy día en el género.

Unión Central

LA COMPAÑIA CHILENA DARA TRES FUNCIONES

Gloria Gil Rey, la agraciada cancionista y tonadillera que tantas simpatías se ha conquistado entre nuestras familias por su trabajo fino y distinguido, da hoy sus últimas funciones en este teatro, para continuar su jira para el Norte del país. Gloria Gil Rey, en esta nueva serie de veladas nos ha demostrado y confirmado que es la tonadillera que sabe imprimirle elegancia y distinción, aún a aquellas canciones de estilo chulo.

Contribuyen a hacer más interesante las canciones de Gloria Gil Rey, su regia presentación, en la cual luce las más elegantes toilettes de los modistos parisinos y neoyorquinos.

En las tres funciones de hoy, la gentil artista cantará lo mejor de su repertorio, entre ellos, el famoso couplet de La Montería, "Hay que ver", y que el público corea con entusiasmo.

La Compañía Chilena de Comedias, por su parte, ha deseado demostrar a la distinguida tonadillera su aprecio y simpatía, y ha seleccionado de su repertorio las mejores producciones nacionales, habiendo en el día de hoy el siguiente programa: matinée, "Todo un hombre", de René Hurtado Borne; vermouth, "El chino", de Ernesto Monge Wilhems, y nocturna, "Bar y Cantina", un drama vulgar de Carlos Barella.

Amalia del Valle

"Marina", la vieja e inspirada partitura del maestro Arrieta, servirá mañana para presentar en el Coliseo a la nueva tiple cantante del conjunto, señorita Amalia del Valle.

La señorita del Valle, es una joven poseedora de una hermosa voz y que en el género de la opereta conseguirá meritorios triunfos, pues además de esta condición primordial, reune otras cualidades: un porte distinguido y una cara de hermosas facciones. Otro aspecto grato en la señorita del Valle, es su nacionalidad chilena, permitiéndonos augurar que pronto, dado su fuerte temperamento artístico, logrará figurar entre las buenas intérpretes de opereta y zarzuela grande.

Retes-Jarque dan hoy tres funciones en el Coliseo

Las tres funciones que dió ayer la Compañía de Operetas Retes - Jarque, se hicieron a teatro lleno, especialmente la de la noche, que tuvo que hacerse con público de pie hasta en los pasillos.

Hoy, los activos directores del conjunto han seleccionado un hermoso programa dominguero, estrenando en la noche la picarezca opereta de Gilbert, "La casta Susana", obra en la cual hace un trabajo entusiasta y lleno de colorido la tiple cómica Aurora Cortadellas, escundada graciosamente por Rogel Retes, Vicente Jarque, Antonio Rodríguez y Rosita Giné.

En matinée se hacen dos obras de género chico, y que gustan extraordinariamente, porque pertenecen a la época de oro de este género. Nos referimos a "El puñao de rosas" y "Viento en popa", obras maestras y que aún en este tiempo del dominio de la revista y del batacián, logran interesar por las bellezas de su letra y música.

En vermouth, va "La Mazurka Azul", la famosa opereta de Franz Lehar, y que sirve al conjunto Retes - Jarque para demostrarse como una compañía de operetas homogénea y disciplinada y capaz de interpretar cualquiera obra del repertorio vienés.

—El Miércoles, estreno de "La casa de las tres niñas", obra basada en la vida del compositor Franz Schubert, y cuya música pertenece a este famoso compositor alemán.

Sociedad de Autores Teatrales de Chile

En la última sesión celebrada por el Directorio de esta sociedad, se dió cuenta de las solicitudes presentadas por los señores Carlos Acuña Núñez y Alfonso Cahan, los cuales fueron aceptados como socios.

Se dió cuenta d una nota de la Sociedad Argentina de Autores, referente a la obrar "El reino de la ilusión", y relacionada con el cobro de derechos. Se contestará por administración.

Se dió cuenta de una solicitad presentada por el señor Arturo Bührle, por intermedio del señor Luis G. Romero y Z., en que pide al Directorio le conceda el uso del repertorio social; y detalla el elenco artístico de la Compañía que ha formado en Valparaíso para hacer teatro nacional.

El Directorio acordó manifestarle que no tiene inconveniente en concederle el uso del repertorio social, siempre que constituya previamente un depósito de garantía de 300 pesos para responder del pago de los derechos de autor, y que entregue a la Administración los derechos de las representaciones que ha hecho ese conjunto de la obra "Mustafá".

Se acordó convocar a los socios a junta general ordinaria para el Domingo 16 de Diciembre, a las 3 P. M., en el salón de reuniones de "El Diario Ilustrado". Se procederá a la elección de Directorio para el año próximo.

COLISEO NACIONAL

Gran Compañía de Operetas Retes-Jarques

MATINEE:

PUÑAO DE ROSAS

VIENTO EN POPA

VERMOUTH. El gran éxito.

LA MAZURKA AZUL

NOCHE. Enorme suceso

LA CASTA SUSANA

Se venden localidades en el BAR "LA GOLETA", pasaje Unión Central.

CIRCOS

PABELLON DELICIAS

Hoy da dos funciones el Circo del Pabellón Delicias. — La temporada a desarrollar del nuevo Circo Constantino, que actúa en el Pabellón Delicias, desde anteayer, promete ser muy animada.

Los números del programa se caracterizan por ser todos muy variados. En todos ellos se nota un espíritu de selección en el trabajo, un buen deseo de ofrecer cosas nuevas a nuestros ojos, ya tan acostumbrados y prácticos para ver circos. Ayer fueron notablemente aplaudidos en las dos funciones que dió esta troupe, Los Anarutam, número que sabe explotar el sensacionalismo, tan útil en el circo; tienen una actuación destacada, debido a la intensidad que ponen en la acción peligrosa de su juego, como lo testifica aquella experiencia de marcar con puñales, a lo lejos, la silueta de una mujer..

Los Ussars constituyen la pareja acrobática de la pista. Su trabajo es elegante y bastante moderno.

Un detalle que agradó ayer bastante al público, fué el de las entradas cómicas de los payasos. Maturana, tan popular y querido entre nosotros, ocurrente y buen charlador, narra una serie de historias chilenas muy cómicas. Bombi, Chalupín y Oscar fueron también muy aplaudidos por sus ocurrencias y acompañamiento a las pruebas de pista.

—Para hoy se anuncian dos nuevas funciones: una, matinée, en la que tomarán parte los artistas nombrados, y algunos más; en la noche, habrá nuevos estrenos. En matinée, la troupe de clowns y payasos desarrollará un programa especial para los niños.

NOTICIAS CINEMATOGRAFICAS

SPLENDID THEATRE

"El alma ausente", por Alice Lake. —En las funciones de moda, o sea en la especial a as 6.30 P. M., y segunda de la noche, a las 10.30, se estrena a grandiosa producción de lujo extraordinario de la afamada manufactura "Metro-Classics 1923", titulada: "El alma ausente", emocionante drama pasional desarrollado en París, en los hermosos y artísticos estudios de pintores millonarios, en los más célebres cabarets de la "Ciudad Luz", y en sus calles y plazas, narrando la historia de una muchacha millonaria que posee doble personalidad, que la hace correr una serie de aventuras sin cuento y peligrosísimas. Hace en esta obra una creación admirable, que es la mejor que de ella hemos visto, la encantadora y escultural gran actriz americana Alice Lake, quien se presenta ataviada en forma regia, luciendo toilettes muy hermosas y de la última moda neoyorquina.

En la matinée, a las 3 P. M., se exhibirá un colosal programa compuesto por tres cintas de excepcional atracción: "Chaplin atorrante", una de las últimas y mejores y más graciosas de las creaciones del popular Rey de la Risa, Carlits Chaplin. Además van, el emocionante drama de aventuras, desarrollado en una isla de la Polinesia poblada de feroces salvajes y titulada: "Al Sur de Suva", por la encantadora Mary Miles Minter, y la divertidísima comedia de la Paramount, titulada: "El Gondrino", interpretada por Douglas Mac-Lean y Doris May.

En la selecta, a las 5 P. M., en punto, se exhibe: "Fascinación", creación de Mae Murray.

En la primera de la noche, a las 9.30 P. M., va el drama pasional: "Escalera de mentiras", por Ethel Clayton.

NOVEDADES

La graciosa comedia de la Hodkinson titulada, "Cuesta arriba", exhibirá hoy este teatro en matinée, dando además "Hércules Metralla", una de las más recientes y graciosas creaciones de Harold Lloyd y Bebe Daniels. En especial y nocturna va "Rosa de Otoño", interpretada por Clara Kimball Young.

SALA IMPERIO

Las cuatro grandes funciones de hoy.— Iniciará esta sala sus grandes espectáculos de hoy Domingo con una doble matinée, a las 3 P. M., en la que presentará especialmente dedicada a los niños, una nueva exhibición de la tercera jornada del film máximo "Veinte años después". Esta jornada comprende todo el capítulo tercero, titulado: "La batalla de Lens", hecho que está admirablemente reconstituído, con precisión de armas, trajes y hombres cuy número alcanza hasta diez mil, y parte del capítulo cuarto: "El hijo de Milady", en el que vemos ya actuar dentro de sus siniestras combinaciones, al malvado hijo de la Condesa de Winter. Además de este espectáculo caballeresco, se presentará uno cómico, a cargo de Harold Lloyd, con la nueva comedia en dos actos "La gran idea", que también interpretan Bebé Daniels, Harry Pollard y el resto del elenco ya conocido en estas comedias breves.

A las 4.30 P. M., habrá sección Selecta, destinada, como siempre, a presentar el éxito culminante de la semana, que está vez lo ha alcanzado una excelente super-producción de lujo de la Metro-Classic-Pictures, la titulada "Rosas de Otoño".

Las funciones vespertina y nocturna, de carácter social, están destinadas a la presentación de un estreno de la misma índole: una magnífica sátira que con guante de seda fustiga las frivolidades y caprichos de la mujer, llamándola al estudio y cumplimiento serio de sus obligaciones del matrimonio. Es obra de lujo escénico, de simpatía propia, de interesante y regocijado desarrollo; y está interpretada por dos buenos artistas que gustan al público: Colleen Moore y Jhon Bowers. La cinta lleva el sugestivo título de "Por salir de noche sin su marido".

PROVIDENCIA

En la matinée de hoy de este teatro, toca a su fin el desarrollo de la sensacional serie de la Universal Picture, titulada: "La senda del Oregón", en cuyas escenas ejecuta una de sus más brillantes creaciones el inimitable actor atleta Art Accord. Además va la comedia titulada, "Policía rural", cuyo argumento está nutrido de sabrosas notas de contagiosa hilaridad. En las secciones de moda, especial y nocturna, reaparecerá la encantadora y aplaudida actriz Francisca Bertini, protagonizando una de sus más recientes y perfectas obras, se titula, "La esfinge", tratándose de una visión cuyo hermoso desenvolvimiento interesará grandemente la atención del espectador.

SETIEMBRE Y ESMERALDA

La matinée tiene un programa excepcional. Se da la segunda función de la serie: "Piratas modernos", por Jack Mulhall, cinta que por sus aventuras y proezas ha cautivado al mundo infantil. Además va el programa bufo a base de Larry Semon, formado por tres graciosísimas comedias.

—En vermouth y nocturna hay un programa doble formado por "Una joven peligrosa", vodevil Universal por Marie Prévost, la exreina de las chicas atléticas de Mack Sennett. Ella hace el rol de niña modernista que quiere ser campeón mundial del pololeo y a quien su padre quiere casar con un joven serio.

Además de esta película suficiente por sí sola para llenar un programa, se repetirá la comedia gigante en 5 actos: "Un jeque de Arabia en jaque", por el Turnio.

—En el Esmeralda habrá selecta, a las 4.30, se exhibirá: "El terremoto", Jewel-Universal en 7 actos por Lon Chaney y Virginia Valli.

BRASIL

La matinée, a las 2.30, reviste hoy especiales atractivos. Está formada por la primera función de "Piratas modernos", novela cómica de aventuras por Jack Mulhall, y por "Un jeque de Arabia en jaque", comedia gigante de Mack Sennett.

En vermouth y noche se hará un doble programa formado por "El terremoto", la colosal producción Jewel.Universal en 7 actos por Lon Chaney y Virginia Valli, y por la comedia "El petrolero", por Larru Semon.

ALHAMBRA Y VICTORIA

"Las tres funciones de hoy".—Tres funciones anuncian para hoy estos cines centrales. En matinée reprisan la segunda jornada de "Veinte años después", que consta del capítulo titulado: "El Torreón de Vincennes", en el oual principia a desarrollarse en forma sensacional y atrayente la interesante intriga de esta obra. Finalizará la función con la graciosa comedia de Harold Lloyd, titulada: "El Elixir del boxeo". En especial y nocturna, funciones de moda, va el estreno de la obra, titulada: "La conquista de Judith", interesante visión interpretada por la deliciosa y simpática actriz Florencia Vidor, siendo secundada por el apuesto galán David Butler. El argumento de la cinta muestra nutrido de interés y amenidad, las que van aumentando a medida de su desarrollo.

AVENIDA

"Los amores de un célebre actor". —Cuatro grandes funciones ofrece hoy este cine. En matinée doble, con derecho a la selecta, se estrena la formidable astrakanada por Ben Turpin (El Turnio), titulada "Un jeque de Arabia en jaque". En selecta se estrena la quinta función de la serie de gran éxito, "En las garras de los leones", que entra a un período de enorme sensación.

En especial y noche se presenta la super-producción Fox, titulada "Los amores de un célebre actor", adaptada en forma magistral de la obra de Alejandro Dumas, e interpretada por el actor coloso, William Farnumm.

ATENAS

Hoy, cuatro funciones.—Para hoy anuncia este teatro la realizac de cuatro funciones, seleccionando para éstas, escogidos y atrayentes programas. En matinée exh un programa d le, reprisando en primer término la cinta del First National Circuit, titulada: "Quién es más hombre", creación de Charles Ray; además va: "Marinero de agua dulce", de Harold Lloyd. En la tanda selecta, exhibirá nuevamente el drama francés, titulado: "La ley de Allah", obra de intenso desarrollo. En las secciones especial y nocturna, dará a conocer la "Militona", exponente dramático de costumbres españolas.

IMPERIAL

La tercera función de "Veinte años después", reprisará hoy este teatro en matinée, siendo acompañadas por graciosas comedias de festivos desarrollos. En especial y nocturna, exhibirá un programa doble de gran atracción, estrenará el soberbio drama pasional de la Metro Picture, titulado: "Rosas de Otoño", cuya interpretación corre a cargo de Clara Kimball Young y Elliot Dexter. A continuación va "Veinte años después", en la segunda jornada que consta del capítulo titulado, "El torreón de Vincennes".

DELICIAS

Con la primera función de "Piratas modernos" se inicia la matinée de hoy. Es una obra de la cual hemos hablado con optimismo acerca de su éxito, en varias ocasiones. Va la primera función, acompañada ésta de "Fuera de la ley", por Priscilla Dean, la encantadora actriz. La especial se hace con la continuación, o sea la segunda serie de "Piratas modernos". También se da "La mujer que se engañó". La noche tiene un programa que está formado por "La mujer que se engañó", y la graciosa creación de Harold Lloyd, "¿Dónde está Vicente?... Donde va la gente". También se estrena otra comedia de Harold Lloyd "Elixir del boxeo".

ALAMEDA

Nuevas tres funciones ... de Arabia en jaque" ha ... sación cómica de estos ... pos: es una creación hu... Turnio, y está considerad... obra de este género, ex... Va en la matinée con lo... 5, 6 y 7 de "Los piratas ... la nueva serial que hoy ... ferencia las pantallas d... salas. La especial y noct... un programa extra dob... por "6 bodegas mejores", ... sugestiva por la enorme ... su argumento, en la que ... deliciosa creación el sim... Bryant Washburn. Le ... más linda rubia del cine... Wanda Hawley. Junto co... ta se da a conocer una ... media cómica que se t... enamorado imperfecto", ... baja el célebre actor-ca... rro Brownie".

COLON

Los programas de las ... nes. Una serial que se ... do a su hermoso corte ... lista, es "Piratas Moder... cuyo título parecerá expl... tor de lo que se trata. ... matinée en la función ... se da la simpática com... entre vecinos". La especia... turna se hacen con "La ... grosa", obra muy bien ... Junto con esta pieza va ... secciones "El reto de la vi...

AVENIDA MATTA

"Engaños que salvan".—... née doble, externa la pri... de la grandiosa produc... na, una de las mejores ... rie y cuyo título es "La ... mundo", creación de la ... de las actrices alemanas ... su belleza, temeridad y ... Mia May, secundada ... Bohnen y Hnas Mierend... pleta el programa la cóm... me a tu mujer".

En especial y noche va ... trenos: "Engaños que salv... tagonizada por Viola Dan... ocioso".

ODEON

"Sus funciones de hoy".—... la de cine estrenará ... hoy, tres funciones interes... tinée, a las 2 1|2 P. M., ... treno de la primera func... emocionante serial italian... da de los ratones grises", ... admirable del gran act... Mort. A continuación irá ... de la linda comedia polici... zañas del golondrino", ... liciosa del simpático actor ... Mac Lean. Terminando ... nee triple, con el estreno ... cionante producción del ... "Las últimas balas", ... gran actor vaquero Big Boy. ... funciones de especial y noch... estreno de "Por qué comete ... la de cine estrenará en ... Bárbara Castleton.

AVENIDA MAT...

HOY 3 FUNCIONES

MATINEE TRIPLE

Función a las 3 P. M.

Estreno de las más ... de las comedias, titulada

"PRESTAME TU MU...

y primera función de la ...

"La dueña del mu...

De Scapa, cómica ... Sennett.

ESPECIAL, 6.30—NO... 9.30:

Viola Dana en

"Engaños que salv...

y Bert Lithe en

"RICO OCIOSO"

IRIS

CASTRO 130. — TELEF... INGLES 3706

HOY, matinée a las ... 2.a de "Piratas mod... por Jack Mulhall y Mar... Livingstone.

"Un drama de aventu... y la cómica Universal

"Quédate agarr...

ESPECIAL, 6.15.—NO... 9.30:

Estreno especial para ... ritas:

Rodolfo Valentino y ... thy Phillips, en

"Una vez a cad... mujer"

Conozca Ud. al boxeador

SPALLA

a quien disputará el campeonato Europeo

QUINTIN ROMERO

El Viernes se estrenará en los Teatros

Setiembre, Brasil y Esmeralda

la película del match

SPALLA-VAN DER VEER

Alhambra y Victoria

HOY TRES FUNCIONES

DOBLE MATINEE A LAS 3 P. M.

El grandioso film de todas las atracciones.

20 Años Después

En su JORNADA SEGUNDA: "EL TORREON DE VINCENNES" y parte del capítulo 3.o "LA BATALLA DE LENS".

Además, el portentoso humorista, rey de la gracia

HAROLD LLOYD

en su comedia para desternillarse de risa:

EL ELIXIR DEL BOXEO

ESPECIAL Y NOCTURNA. — 6.30 y 9.30

Estreno de la más linda de las comedias de salón; una obra que deben ver todas las jóvenes que aspiran al matrimonio.

LA CONQUISTA DE JUDITH

Creación de la bellísima

FLORENCE VIDOR y DAVID BUTTLER

CIA. CHILENA DE COMEDIAS

MATINEE 3.30

"TODO UN HOMBRE"

Couplets por GLORIA GIL REY.

VERMOUTH:

"EL CHINO" de MONJE WIHLEM, y la gentil tonadillera GLORIA GIL REY

NOCHE. — "BAR Y CANTINA" o (UN DRAMA VULGAR) Y nuevos couplets, por GLORIA GIL REY.

TEATRO UNION CENTRAL

ATENAS

Maestraza esq. Matta

HOY ESPECIAL 6 1|2 y NOCHE 9 1|2. — Reuniones sociales de gran moda.— Espectáculo de primer orden.— Estreno de arte francés.

MILITONA

Hermosa novela de Teófilo Gautier. — España vibrante con toda su alma, sus pintorescos tipos populares y sus corridas de toros.

Precios para todas las funciones del día.

$ 1.50 PLATEA

MATINEE SELECTA

TRIPLE

NIÑOS PLATEA $ 0.80

Marinero de agua dulce por Harold Lloyd

QUIEN ES MAS HOMBRE, por CHARLES RAY

LA LEY DE ALAH, estreno PATHE-PARIS EN COLORES

NOVEDADES-HOY

ESPECIAL Y NOCHE

Rosas de Otoño

por CLARA KIMBALL YOUNG

MATINEE: HAROLD LLOYD, COW-BOY, AVENTURAS y COMICAS

TEATRO MINERVA

Gorbazar y Aguirrebeña — San Pablo esq. Chacabuco

MATINEE, A LAS 3

Colosal programa de AVENTURAS Y COMICO

2.a FUNCION DE LA

Senda del Oregón

por Art Accord

4.a de la

Garra de los Leones

por MARIA WALCAMP, y una cómica UNIVERSAL

ESPECIAL: 6.15

INICIACION DE LA NOVELA HISTORICA

20 Años Después

1.a Función

— Y —

El Valle de la Paz

Romance de amor y aventuras por el simpático actor CHARLES RAY

NOCHE 9.30

EL VALLE DE LA PAZ, por Charles Ray, y

Para enamorar al Marido

Gracioso Vaudeville de AMORES, RISAS y deliciosas emociones, por la DIVINA ENID BENNET

HOY | AVENIDA

6.30 Y 9.30: PLATEA $ 2.50

VICUÑA MACKENNA 634
Cía. CINEM. ITALO CHILENA

MATINEE MONSTRUO, a las 3. CON DERECHO A LA SELECTA, 4.30 (Niños a Platea $ 0.80)

UN JEQUE DE ARABIA EN JAQUE

POR EL TURNIO

SELECTA, A LAS 4.30

EN LAS GARRAS DE LOS LEONES

5.a Función

REUNIONES SOCIALES DE MODA: Funciones fuera de abonos

ESTRENO DE LA SUPER-PRODUCCION FOX, por

WILLIAM FARNUM

el actor gigante, cuyo gesto dramático avasalla, nos presenta la famosa novela de Alejandro Dumas, padre

Los amores de un célebre actor

Cual valiente Mosquetero, sostiene las más titánicas luchas por conquistar a la vida lo que la vida le niega: Honor, dinero, amores, mujeres hermosas...

LOS MEJORES ESPECTACULOS CINEMATOGRAFICOS DE SANTIAGO

GRAN MATINEE DOBLE: (3 P. M.)

La tercera jornada del film de bravuras y proezas

20 Años Después

Capítulo 3.o "La Batalla de Lens" y parte del 4.o "El Hijo de Milady", Además: HAROLD LLOYD en su creación más nueva:

LA GRAN IDEA

SELECTA: (A LAS 4.30 P. M. El éxito de la semana: Clara Kimball Young y Elliot Dexter en la Super producción de lujo.

IMPERIO

Rosas de Otoño

MAÑANA

El día caballeresco.

Estreno de la emocionante JORNADA CUARTA del film máximo

20 Años Después

en que Ud., podrá conocer los más importantes episodios de la Guerra de la Frontera y los abusos de Mazarino.

Funciones de Lujo - HOY - 6.30 y 9.40

Por salir de noche sin su marido

Deliciosa sátira social dedicada a las esposas que quieren hacer de las suyas, que se aburren con sus maridos, que de tanto vivir en perpetua ociosidad, buscan en el pololeo pasajero lo que ellas juzgan un pasatiempo y resulta un gravísimo peligro.

INTERPRETACION DE:

Colleen Moore y John Bowers

MARTES Y MIERCOLES

EJEMPLO DE PELICULA OPTIMA

Fromont y Risler

O EL VERTIGO DE LAS PASIONES

adaptación de la célebre obra del gran novelista

Alfonso Daudet

orgullo de la cinematografía francesa y especialmente de Pathé París.
Dividida en 2 grandes funciones que, para mayor comodidad del público, presentaremos seguidamente: MARTES Y MIERCOLES.

MUNDIAL

PLAZA ALMAGRO, ESPECIAL 6.15 y NOCHE 9.30

Doble función 2 ESTRENOS 2

Las Mujeres de Don Juan Tenorio

y 20 Años Después con el estreno de los capítulos La Batalla de Lens y el Hijo de Milady Winter

Drama suntruoso y sensacional. Obra que revive el famoso personaje, emblema del valor que avasalla y del amor que rinde la virtud de la mujer...

MATINEE SUPER-MONSTRUO a las 3. 1.a función de la maravilla 20 AÑOS DESPUES y el Huracán de risa estrepitosa MARINEROS DE AGUA DULCE por Harold Lloyd

ESPECIAL 6.30 Y NOCHE 9.30: ESTRENO DE ARTE Y LUJO

La mujer que se engañó

Drama sugestionante, de poderosos atractivos femeninos, que llegan al corazón. Regia creación de la linda Actriz, Bailarina

MAY ALLISON

REPUBLICA - TEATROS - ALAMEDA

MATINEE de doble atracción

La Edad Romántica

linda comedia, por VIOLA DANA

y Las Ultimas Balas

por el Cow-boy BIG BOY

MATINEE: Función doble

PIRATAS MODERNOS

EPISODIOS 5, 6 y 7 y

EL TURNIO

en el Jeque de Arabia en Jaque

ESPECIAL Y NOCHE Estreno Paramount

Bryant Washburn y Wanda Hawley

en la comedia de sabrosas situaciones de risa

LAS SEIS MEJORES BODEGAS

y la comedia Century

ENAMORADO INPERFECTO

T. Franklin-Hoy

ESPECIAL Y NOCHE **El Terremoto** LA SUPER JEWEL UNIVERSAL POR **Lon Chaney** Y VIRGINIA VALLI

ESPECIAL 6.30, CON LA 2.a FUNCION DE PIRATAS MODERNOS, POR JACK MULHALL. — NOCHE 9.30 CON ESCANDALOS, POR GLADYS WALTON.

MATINEE A LAS 2.30

Ultima función de LA SENDA DEL OREGON, RICHARD TALMADGE, en

"PATITAS PA QUE TE QUIERO"

La película cow-boy ORO DE LEY, y las cómica "MAESTRO DE CEREMONIAS".

Setiembre y Esmeralda: HOY

MATINEE: 2.a Función de la serie Universal

Piratas modernos

y programa bufo, por

LARRY SEMON

Selecta, a las 4.30 ESMERALDA

El Terremoto

VERMOUTH Y NOCHE: PLATEA $ 2.00

Marie Prevost

en el alegre vodevil Universal en 5 actos

UNA JOVEN PELIGROSA

Además la comedia gigante Mack Sennelt en 5 actos

UN JEQUE DE ARABIA EN JAQUE

MARTES Estreno argentino

Midinetes Porteñas

Obra estilo "Milonguita"

ESPECTACULOS

Aurelio Valenzuela B. y Cía.

BRASIL: HOY

MATINEE, A LAS 2.30

Un Jque de Arabia en Jaque

Comedia gigante Mack Sennett, por el Turnio

VERMOUTH Y NOCHE

EL TERREMOTO

por LON CHANEY Y LARRY SEMON

REPUBLICA

Tres funciones.—En la matinée, repisará la comedia de la Metro Picture, titulada: "La edad romántica", creación de Viola Dana, además va el drama: "Las últimas balas", por Big Boy. En las funciones especial y nocturna, presentará el estreno de la obra titulada: "La mujer que se engañó", notable exponente artístico. May Allison y Robert Ellis, son las estrellas encargadas de los roles principales

POLITEAMA

"Las hazañas del golondrino".—En las dos funciones de la tarde y noche se estrena una bella comedia de amor y juventud, creación del gentil galán Douglas Mac Lean y la linda Doris May. Presenta un buen programa en matinée con el estreno de la primera función del serial policial: "La banda de los ratones grises", seguida por la cómica, "Chaplin atorrante". En la selecta de las cinco va la graciosísima comedia titulada "¿Son todos los hombres iguales?", por la diablilla con faldas: Viola Dana.

SELECTA

"Arriesgando el pellejo" y "Tormentas de Verano".— Con estos dos grandiosos estrenos hará sus funciones de special y noche de hoy este cine. "Tormentas de Verano" es un incomparable drama pasional de tema subyugante, por la popular actriz Vera Vergani. "Arriesgando el pellejo' 'es una sensacional comedia de amor. En matinée se iniciará la monumental producción, continuación de "Los Tres Mosqueteros", "Veinte años después". Junto con esta cinta se pasarán los episodios de la serial "La flecha vengadora".

DIECIOCHO

"Al Sur de Suva" o "Ensueños desvanecidos".— Hoy, en secciones de moda, especial y noche, presenta este teatro el estreno de la suprema obra de la Realart, titulada "Al Sur de Suva" o "Ensueños desvanecidos". emocionante drama de amor y aventuras desarrollado en una isla de Polinesia. Creación de la bella e ingenua actriz Mary Miles Minter.

Matinée a las 3 P. M., espectáculo dedicado especialmente al mundo infantil. Gran programa doble. Con el estreno de la última jornada del "Misterio de la doble cruz", episodios: 13, El aguijón; 14, La marca oculta; y 15, La doble cruz.

Además, estreno del más reciente y gracioso programa cómico Universal, con los estrenos: "Budy con la masa", cómica; "A puño limpio", drama de cow-boys, por Neal Hart; "Romeo radio activo", cómica.

MUNDIAL

"Las mujeres de don Juan Tenorio" y "Veinte años después".— Con este programa super extraordinario hará sus funciones de especial 6.15 y noche 9.30, este concurrido cine de la Plaza Almagro. "Las mujeres de Don Juan Tenorio" es un drama legendario de escenas impresionantes. Junto con esta cinta irán los capítulos titulados "La batalla de Lens" y "El hijo de Milady", de la serial que ha obtenido el más rotundo éxito del año: "Veinte años después". En matinée doble se iniciará esta misma serial con su primer capítulo: "La sombra del Cardenal Richelieu" y la película por el rey de la carcajada, Horald Lloyd: "Marinero de agua dulce".

TEATRO SANTIAGO

Empresa Ernesto Bouquet

Compañía Española Moderna de Comedias Serrador Mari

HOY DOMINGO 9 de DICIEMBRE
Matinée a las 3.15. Exito cómico

EL ULTIMO BRAVO

Vermouth a las 6.15. Colosal suceso

LAS HIJAS DEL REY LEAR

Noche a las 9.15. El último estreno,

UN HILO A LA PATA

HIPPODROME

Hoy tres funciones.— Matinée triple, con la última jornada de la serial "El misterio de la doble cruz", y "Venganza cumplida", lindo drama Universal, interpretado por Herbert Rawlinson, y una cómica final.

En especial, estreno de la primera jornada de la serie Universal "Piratas modernos".

Noche, "Un jeque de Arabia en jaque". Esta cinta es una parodia de la "Cautiva del caudillo moro", interpretada por el rey de la risa, el popular Turnio.

EXCELSIOR

Matinée doble.—5.a función de la serial "La senda del Oregón", por Art Accord, y estreno de la película de aventuras, "Carrera desenfrenada", por el famoso cow-boy Hoot Gibson.

Especial y noche, estreno de la grandiosa super-producción "Por qué comete errores la mujer", conmovedro drama pasional. Interpretación de Bárbara Castleton y Montagu Love.

FRANKLIN

"Terremoto", por Lon Chaney. — Tres notables funciones ofrece hoy este teatro. En la especial y noche se presenta la Super Jewel Universal: "El terremoto", magistral interpretación de LonChaney y Virginja Vall.

Acompaña a "Terremoto", en la especial, la segunda función de la preciosa novela episódica "Piratas modernos", y en la nocturna "Escándalos", una de las mejores comedias de la ingenua Gladys Walton.

En la matinée, cuádruple de las 2.30, se pasará el fin de la serie "La senda del Oregón", por Art Accord; "Patitas pa que te quiero", por Richard Talmadge; la cinta cow-boy "Oro de ley" y la cómica "Maestro de ceremonias".

IRIS

Matinée. Hoy estrena este teatro en la matinée infantil a las 2 1|2 en punto, la segunda función de la super-serie en 10 episodios y 3 funciones titulada "Piratas modernos" o "Filibusteros sociales", interpretación de Yack Mulhall y Margaret Livingstone, un drama de aventuras de cow-boys, y "Quédate agarrao", interpretada por los frescos de Mack Sennett.

Especial y noche. Estreno de la super-producción Goldwyn de arte y gran lujo y monumental espectáculo titulada "Una vez a cada mujer", interpretación de la pareja ideal, la hermosa y encantadora Dorothy Phillips y el simpático y apuesto galán Rodolfo Valentino.

PROXIMOS ESTRENOS

MAÑANA SE ESTRENARA "MEDINETTES PORTEÑAS"

UNA ESCENA DE "MIDINETTES PORTEÑAS"

Los teatros Setiembre y Brasil presentarán mañana a nueva película argentina: 'Medinettes porteñas", que en Buenos Aires ha obtenido un éxito tan ruidoso como el de "Milonguita".

Es la nueva obra la novela de las lindas modistillas, de las románticas mujercitas que pasan su vida haciendo trajes hermosos para realzar la belleza de damas aristocráticas o de cortesanas de moda. ¡Cuántos sueños no tejen en su mente cada vez que ellas mismas se prueban los trajes y y gracia de un conjuro mágico!

La tentación en la forma de un viejo tenorio acecha a las midinettes a la vuelta de cada esquina. Es muy difícil seguir la vía recta cuando se compara el jornal de una semana de duro trabajo con el regalo que un vividor les puede hacer por unos minutos de paseo.

En "Midinettes porteñas" hay dos tipos de estas mujercitas. La una se deja llevar por la corriente, y la otra resiste heroicamente. ¿En qué encontramos convertida a cada una de ellas

se ven transformadas como por obra al correr el tiempo?

Griffith nos presentará su última creación, en breve: "La noche del terror".—Los Artistas Unidos es una de las más formidables organizaciones artísticas del cine moderno. Parece ser que este grupo tan selecto y refinado quisiera encarnar "al fiel" lo que es el más bello esfuerzo y la más valiosa expresión de la estética del cinema. Hemos visto una serie de creaciones de Mary Pickford y Douglas Fairbanks; pero en ninguna como las que acabamos de ver hechas por la corporación mencionada, no solamente de estos artistas, sino que de Max Lindrer también.

Ahora se nos presenta la primera autoridad del grupo: es Griffith, a quien todos debemos las más formidables sensaciones de belleza y realidad en la pantalla. Todos sus trabajos han pasado de los límites del éxito. Por esta vez, nos llega la más grandiosa manifestación del temperamento creador de este hombre, que parece ser un verdadero mago de la inventiva y de la comprensión de la vida. Los detalles que Griffith emplea en sus obras suelen conmover más que los argumentos íntegros de otras obras de fama. Es por ello que su triunfo se explica fácilmente.

La última obra es "La noche del terror", pieza que parece una pesadilla ante la más cruel de las realidades, donde los protagonistas tienen un sueño ante la vida misma, con los ojos abiertos ante la más horrible verdad. Es un trabajo admirable, y del que hablaremos con mayor detenimiento. Por de pronto, basta con saber que vamos a conocer una nueva y última obra del célebre maestro del film.

El Martes estrena el Splendid "Toda mujer". — En sus funciones de moda del Martes estrenará el Splendid la última de las super-producciones de la prestigiada manufactura Paramount, que se han presentado este año. Trátase de una nueva obra maestra del famoso autor y director de "La cautiva del caudillo moro", Jorge Melford, y obra que, como ésta, puede calificarse como una visión de arte exquisito y de belleza soberbia de la escena muda. Se titula "Toda mujer". Los personajes de esta obra se llaman Belleza, Vicio, Juventud, Pudor, Conciencia, Riqueza, Amor, Pasión, etc., los que actúan alrededor de "Toda mujer", que, en verdad, no deja de ser un símbolo.

Interpretan esta obra, que se puede considerar como una de las más suntuosas y regiamente presentadas de las de la escena muda, la fascinadora actriz Bebé Daniels, la linda Violet Heming, la encantadora Wanda Hawley y las hermosas Margaret Loomis y Clara Horton, y la bellísima Mildred Reardon; entre los hombres figuran: Theodoro Roberts, el más genial de los característicos del cine; el simpático gran actor Monte Blue; el famoso Irving Cummings y otros artistas de renombre.

"La edad crítica".— Aquella edad imprecisa, pero que se puede señalar en los años más espléndidos de la Primavera de la vida, esconde siempre un instante crítico, un momento en que el dominio del ser no alcanza a vencer al instinto. La obra nos da el caso típico de Erica, la muchacha más incomprensible y bonita de cuantas se nos puedan aparecer en el camino de la vida... Ella ya ha definido su preferencia. Camina a apsos jigantescos hacia una ruina de seres que ella no precisa ni podrá calcular. Sólo su espíritu la maneja y arrastra pasiones a quienes la pretenden. Veremos así hasta dónde una descuidada educación, una falta de vigilancia en la juventud, que incumbe a sus padres y guardadores, puede llegar a significar la ruina total de la sociedad actual. El rol central está a cargo de la exquisita actriz pasional Pina Menichelli. Esta cinta se estrenará el próximo Miércoles en el Splendid.

PROGRAMAS DE HOY

IMPERIO. — Matinée: "Veinte años después" (3.a función) y "La gran idea"; selecta: "Rosas de Otoño"; especial y nocturna: "Por salir de noche sin su marido".

ALHAMBRA Y VICTORIA. — matinée: "Veinte años después" (2.a función) y "Elixir del boxeo"; especial y nocturna: "La conquista de Judith".

ATENAS. — Matinée: "Quien es más hombre"; selecta: "La ley de Allah"; especial y nocturna: "Militona".

REPUBLICA. — Matinée: "La edad romántica" y "Ultimas balas"; especial y nocturna, "La mujer que se engañó".

PROVIDENCIA. —Matinée: "La senda del Oregón", fin, y "Policía rural"; especial y nocturna: "La esfinge".

IMPERIAL. — Matinée: "Veinte años después" (3.a función); especial y nocturna: "Rosas de Otoño" y "Veinte años después" (2.a)

NOVEDADES. — Matiné: "Cuesta arriba" y "Hércules Metralla"; especial y nocturna: "Rosas de Otoño".

SPLENDID. — Matinée, a las 3: "Chaplin atorrante", "Al Sur de Suva", por Mary Miles Minter, y "El golondrino", por Douglas Mac Lean y Doris May; selecta, a las 5: "Fascinación", por Mae Murray; 6.30 y 10.30: "El alma ausente", por Alice Lake; a las 9.30, "Escalera de mentiras", por Ethel Clayton.

ALAMEDA. — Matinée: "Un jeque de Arabia en jaque"; "Los piratas modernos, 5-6-7; especial y noctruna, "Las 6 bodegas mejores" y "El enamorado perfecto".

COLON. — Matinée, primera función de "Los piratas modernos" y "Pleito entre vecinos"; especial y nocturna: "La chica peligrosa" y "El reto de la vida".

DELICIAS. — "Piratas modernos", primera función, y "Fuera de la ley"; especial, la 2.a de "Piratas modernos" y "La mujer que engañó, "Donde va Vicente" y "Elixir de boxeo".

MUNDIAL. — "Veinte años después" y "Marinero de agua dulce"; especial y noche: "Las mujeres de don Juan Tenorio" y "Veinte años después".

SELECTA. — Matinée: "Veinte años después" y "La flecha vengadora"; especial y noche: "Arriesgando el pellejo" y "Tormentas de Verano".

ODEON. — Especial y noche: "¿Por qué comete errores la mujer?" ,de Bárbara Castleton; matinée: "El golondrino", por Douglas Mac Lean, "Las últimas balas", por Big Boy, y "La banda de los ratones grices", episodios 1-2-3, por Za-Lamort.

IRIS. — Matinée: "Piratas modernos" (segunda función), cowboys y la cómica "Quédate agarrao"; especial y noche: "Una vez a cada mujer".

AVENIDA MAATA. — Matinée doble: "La dueña del mundo", primera función, y "Préstame tu mujer"; especial y noche: "Engaños que salvan" y "Rico ocioso".

SALA ORIENTE. — Matinée: "El misterio de la doble cruz", tercera función) y "La mamita de los perros, por la Ossi Oswalda; especial y noche: "Por salvar a su hijo", por Charles Clary.

POLITEAMA. — Matinée: "La banda de los ratones grises", primera función, y "Chaplin atorrante"; selecta: "¿Son todos los hombres iguales?"; especial y noche: "Las hazañas del golondrino".

AVENIDA. — Matinée: "Un jeque de Arabia en jaque"; selecta: "En las garras de los leones"; especial y noche: "Los amores de un célebre actor", por William Farnum.

SERVICIO METEOROLOGICO DE "LA NACION"

8 DE DICIEMBRE DE 1923

OBSERVACIONES METEOROLOGICAS LOCALES

Presión atmosférica, m|m.. a 0° y 45° lat.: 7 h., 715,0; 14 h., 715.0; 21 h., 715.2.
Humedad relativa o|o: 7 h., 67 o|o; 14 h., 47 o|o; 21 h., 73 o|o.
Tensión del vapor de agua, m|m. 7 h., 10,5; 14 h., 10,9; 21 h., 9,7.
Temperatura del aire, 0° C.: 7 h., 18,2; 14 h., 24,8; 21 h., 15,8.
Dirección del viento y grado Beaufort: 7 h., SW-2; 14 h., SW-2; 21 h., S-1.
Velocidad, metros por minuto: 7 h., 270; 14 h., 310; 21 h., 170.
Nebulosidad (décimos) y densidad. 7 h., 4-1; 14 h., 5-1; 21 h., 8-1.
Tipo de nubes y dirección: 7 h., Cu.; 14 h., FCu.; 21 h., Str.
Visibilidad y titilación (de 0 a 4): 7 h., 2; 14 h., 2; 21 h., 2.
Temperatura del aire, máxima: 25,1.

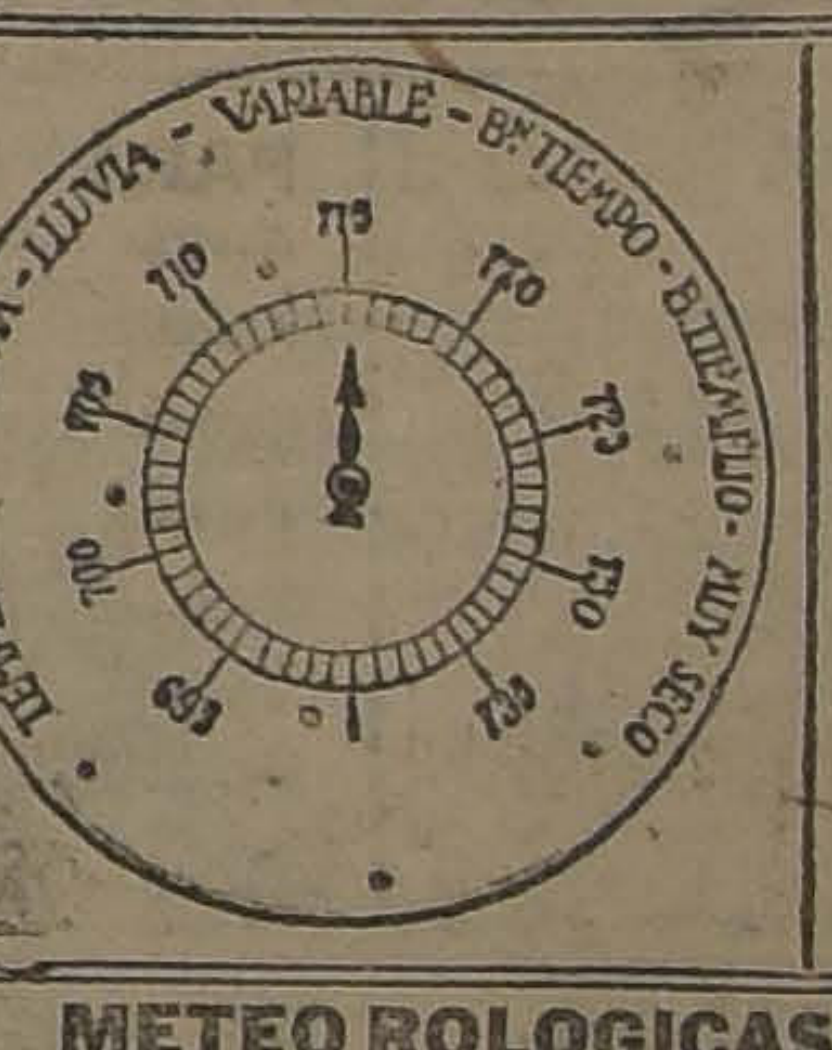
TEMPESTAD - GR. LLUVIA - LLUVIA - VARIABLE - BN. TIEMPO - B. TIEMPO FIJO - MUY SECO
700
710
715
720
725
730
735
740

Temperatura del aire, mínima: 11,2.
Oscilación térmica en 24 horas: 13,9.
Viento dominante m|m.: S. W.
Agua caída en 24 horas: 0,0 mm.
Agua caída hasta la fecha: 380,6 mm.
Hidrometeoros: Rocío.

ANOTACIONES GENERALES. —Los planetas Venus y Mercurio aparecen hacia el Occidente, después de la puesta del Sol. Sus coordenadas celestes son las siguientes:
Venus: Ascensión recta 18 h., 39 m., 44 s.
Declinación Sur: 24°, 26' 58".
Mercurio: Ascensión recta: 17 h., 58 m., 30 s.
Declinación Sur: 25°, 37' 0".

OBSERVACIONES METEOROLOGICAS GENERALES

PRESION ATMOSFERICA.— El régimen barométrico presenta una marcada tendencia al mal tiempo, sobre todo a partir desde la provincia de Valdivia al Sur.

Frente a la Zona Central, a las 7 horas de la mañana de ayer, se desplazaba una importante depresión atmosférica, con un mínimum inferior a 755 milímetros.

Hacia la región Sur, después del promontorio barométrico de Isla Mocha W, la presión decrece progresivamente, predominando un régimen ciclónico con gradiente favorable a los vientos del Norte.

VIENTOS.— La dirección de los vientos ha sido variable.

En la costa de la Zona Norte ha soplado viento del SW entre Taltal y Arica. Desde Caldera a Coquimbo ha soplado viento NE moderado.

En la región Central ha predominado el viento SW fuerte.

En la Zona Sur, a partir de la provincia de Cautín, han predominado los vientos del Norte.

En la región de Chiloé e Isla Huafo sopla fuerte viento del NW

TEMPERATURA.— La temperatura del aire ha experimentado un sensible descenso durante el día de ayer. Durante la tarde el ambiente se manifestó sensiblemente fresco.

Las temperaturas máximas del Valle Central, generalmente oscilaron alrededor de 25 grados a la sombra.

Las temperaturas mínimas no han descendido bajo cero.

NEBULOSIDAD.— La nebulosidad ha aumentado notablemente en todo el país.

Se produjeron nublados generales y neblinas en la costa de la Zona Norte entre Caldera y Coquimbo.

En la región Central amaneció con neblinas en la costa de Valparaíso y Aconcagua.

Durante la tarde se nubló hasta la provincia de Curicó.

En la región Sur la nebulosidad ha sido variable y parcial.

HIDROMETEOROS. — Ha principiado a llover con regular intensidad en la región de Cabo Raper, Isla Huafo y Chiloé.

En Lonquimay ha habido helada.

En todo el Valle Central el rocío ha sido abundante.

En Valparaíso y en Coquimbo se han producido abundantes lloviznas durante la mañana, temprano.

ANUNCIOS METEOROLOGICOS

Alteraciones atmosféricas parciales durante el día de hoy. — Entre el 11 y el 13, grandes calores en el valle central

CARACTERES GENERALES DEL TIEMPO

Conforme con nuestros pronósticos, dentro del plazo de 24 horas se han desarrollado en la Zona Central las alteraciones atmosféricas anunciadas, produciéndose un sensible descenso de la temperatura.

Este cambio de tiempo no será de larga duración. Los nublados persistirán en una forma parcial y transitoria, con tendencia a desaparecer. La temperatura se elevará nuevamente.

En la región de Chiloé lloverá con intermitencias.

ANUNCIOS PARA LA ZONA NORTE

Soplarán fuertes vientos del Suroeste en la costa de las provincias de Antofagasta y Tarapacá.

La temperatura se manifestará calurosa en el interior de las provincias de Atacama y Coquimbo, durante los días 11, 12 y 13 del presente.

En la costa de Antofagasta se producirá gruesa marejada.

Durante la mañana habrán neblinas en Coquimbo.

ANUNCIOS PARA LA ZONA CENTRAL

El buen tiempo se restablecerá.

Los nublados persistirán en una forma parcial durante la mañana de hoy y desaparecerán totalmente en el curso del día.

Durante la tarde, la temperatura se elevará considerablemente, manifestándose relativamente calurosa.

Entre los días 11 y 13 se producirán grandes calores en el Valle Central.

ANUNCIOS PARA LA ZONA SUR

Persistirán las alteraciones atmosféricas en una forma parcial durante el día de hoy.

Los nublados serán frecuentes durante la mañana, pero disminuirán en el curso del día.

La temperatura se manifestará moderada. Entre los días 11 y 13, se producirá un período relativamente caluroso

Predominarán los vientos del Sur y Suroeste.

ANUNCIOS PARA LA COSTA

Los nublados y neblinas serán frecuentes en la Costa durante la mañana y desaparecerán en el curso del día.

Predominarán los vientos del Sur, soplando con fuerza frente a las costas de Arauco y Maule.

En toda la costa de la región Sur se producirá gruesa marejada.

Estos anuncios se trasmiten diariamente por radiotelefonía a todo el país.

INFORMACIONES CABLEGRAFICAS

Comentarios de la prensa británica

Posibilidad de que el Rey encargue a Mr, Mac Donald la formación del Gabinete

LONDRES, 8.—El órgano liberal "The Evening Star", se regocija de que el proteccionismo haya muerto por un nuevo período de veinte años.

Al referirse al proyecto de tarifas aduaneras, dice: "No tenemos disposicoines para esos procedimientos americanizados de saqueo público. El pueblo ha demostrado que se da cuenta de que la tarifa aduanera es la madre de los trusts".

Al referirse al futuro, agrega: "No creemos que saltamos a la zanja sino cuando nos vemos en ella. Una coalición liberal-laborista es posible; en cambio no lo es una conservadora".

"The Evening News", encarece la realización de un acuerdo entre conservadores y liberales para "contrarrestar la locura de confiscación y de nacionalización de los socialistas".

La prensa, en general, estima dificilísima la formación de una coalición conservadora-liberal o liberal-laborista, llegando algunos diarios hasta considerarlas imposibles.

El "Manchester Guardián", cree que lo mejor que puede hacer el premier Baldwin es esperar, para tomar una decisión al respecto, que el Parlamento se reuna.

Sir Alfred Mond, a pesar de ser un confidente íntimo de Mr. Lloyd George ha manifestado que una solución puede ser la designación de lord Derby, conservador y librecambista, para que forme el Gabinete y desarrolle una política tranquila dentro de sus ideales.

Por otra parte, "The Daily Express", atribuye indirectamente a Mr. Lloyd George la siguiente declaración: "No habrá coalición conservadora-liberal".

Sin embargo, hasta ahora, no se ha logrado que el ex-premier se pronuncie directamente pues descansa tranquilamente en Churt Surrey, donde espera conferenciar mañana con sus colegas.

"The Evening Standard" considera tristemente las consecuencias de la precipitada elección ordenada por Mr. Baldwin que ha dado al partido laborista, con su doctrina de impuesto al capital, etc., cerca de 200 asientos en la Cámara, y agrega:

"La magnitud del fracaso de Mr. Baldwin constituye la ruina aplastadora de su partido. Los laboristas son los únicos que han ganado."

El Rey Jorge ha regresado hoy a Londres, desde Sandringham, a fin de estar en la capital si el premier Mr. Baldwin quiere renunciar inmediatamente.

Se predice ya que, cuando renuncie Mr. Baldwin, el Rey pedirá a Mr. Mac Donald que trate de organizar el Gabinete y que éste aceptará, en vista del prestigio que esto traerá para el partido laborista, aún en el caso de fracasar en sus gestiones. A menos de que se organice alguna especie de coalición, lo que por ahora parece muy poco probable, será necesario, dentro de poco, convocar a nuevas elecciones. —(U. P).

FRANCIA

MAÑANA SE REUNIRA EL CONSEJO DE LA LIGA DE LAS NACIONES

LONDRES 8. — El Consejo de la Liga de las Naciones ha resuelto definitivamente reunirse en París, el Lunes, en vez de hacerlo en Ginebra. — (U. P.)

Un grave cargo a "Le Matin"

PARIS, 8.—El diario "Le Matín" informa que los comunistas suecos han enviado al diario comunista "L'humanité", medio millón de francos, por la publicación de las cartas, secuestradas en Moscow, según las cuales Rusia habría pagado a "Le Matín", para que apoyara el empréstito solicitado por Rusia.

"Le Matín" declara que rechazó la suma de dinero que con ese fin le fué ofrecida por la propaganda rusa.—(U. P.)

DECLARACIONES DEL ANARQUISTA GRUFFI

SOBRE SU ENCUENTRO CON FELIPE DAUDET

PARIS, 8.—La policía hizo una incursión en la casa del anarquista George Gruffi y se descubrió un maletín de M. Felipe Daudet, que contenía ropa de éste.

Se ha sabido que M. Felipe Daudet pasó una noche en casa de Gluffi, dos días antes de su muerte.

Los partidarios de M. Leon Daudet manifiestan que el hecho apuntado es de lo más importante y demuestra que el anarquista ha secuestrado al joven Daudet para ocultar sus movimientos y declaran que esto viene a corroborar la teoría de que los anarquistas son los responsables de su muerte.

Gruffi, interrogado, manifestó que se había encontrado con M. Felipe Daudet en el Café anarquista y éste le había dicho que había abandonado su casa porque estaba disgustado con sus padres. Por cortesía Gruffi le ofreció hospitalidad sin saber siquiera su nombre, agregando que el joven le dijo que tenía la intención de asesinar a M. Leon Daudet o a Maurras Delharte, su ayudante. El joven le dió su maletín diciéndole que ya no lo necesitaba.—(U. P.)

Una tarea difícil, aún para un dictador

El Canciller Marx está resuelto a aumentar los impuestos y a reducir el número de empleados públicos.— Este es un síntoma alentador para el futuro de Alemania.

(Correspondencia cablegráfica de Carl D. Groat, especial para "La Nación")

BERLIN, 8.—El Canciller Marx, a pesar de sus poderes extraordinarios, tendrá que afrontar una dura situación cuando trate de aumentar considerablemente los impuestos y de reducir el personal de empleados fiscales.

Los alemanes están tan acostumbrados a pagar reducidísimos impuestos, que es probable que se necesitará algo más que una ley dictatorial para que la nación se resuelva a aceptar contribuciones subidas.

Al mismo tiempo, sus propósitos de disminuir el número de los empleados públicos tropieza con una tenaz oposición, aun cuando, en general, se reconoce que esa labor debiera haberse emprendido hace ya algunos años.

El aumento de los impuestos y la disminución de los empleados públicos es un síntoma alentador que demuestra que Alemania se da cuenta de que debe afrontar la realidad, y que debe equilibrar sus presupuestos pues, si se soluciona el problema de las reparaciones, la nación se librará de la ruina.—GROAT (U. P.)

La importación de carnes congeladas

PARIS 8.—El Ministerio de Agricultura publicó un comunicado diciendo que varios diarios han dado una información equivocada respecto a que se pondrán obstáculos a la introducción de carnes congeladas, cuando, muy por el contrario, ellas serán admitidas libres derechos durante varios años y a la vez se simplificarán las formalidades de control en las Aduanas.—(U. P.)

"Le Petit Parisien" comenta el mensaje de Mr. Coolidge

PARIS, 8.—"Le Petit Parisién", comenta amargamente la referencia que hizo el Presidente Coolidge, en su mensaje, al honor internacional respecto de las deudas. "Francia—dice—no necesita de esa advertencia. ¿Por qué los Estados Unidos, que reclaman 500 millones de dólares a Alemania, censuran a Francia porque pide que se le pague íntegramente? El Gobierno francés debe llegar a un acuerdo con el de Washington".—(U. P.)

ALEMANIA

EL REISCHTAG OTORGA PODERES EXTRAORDINARIOS AL CANCILLER

BERLIN, 8.—El Reichstag aprobó el proyecto de poderes extraordinarios al Canciller.

El Gobierno obtuvo, en esta ocasión una fácil victoria, pues necesitaba la aprobación de los dos tercios de los asistentes para que el proyecto pasara, y el resultado de la votación le dió un triunfo mucho más amplio.—(U. P.)

Disminuye la escaséz de alimentos

BERLIN, 8.—Alemania disfruta por primera vez, desde hace muchas semanas, de una verdadera plétora de carne y otros alimentos. Esto se debe, en parte, a que los comerciantes hacen grandes ventas y además, a la idea de que algo se ha realizado ya respecto de la estabilización del marco.

Los precios han sido reducidos, lo que ha causado un sentimiento de alivio en la comunidad; por ejemplo, el jamón ahumado, de dos dólares la libra, ha bajado a 1.25 dólar; y la carne de cerdo y de bovino se cotiza ahora a sesenta y setenta centavos la libra, en vez de un dólar y medio que valía la semana pasada.—(U. P.)

Los amplios poderes al Canciller Marx

LONDRES, 8—Informaciones procedentes de Berlín anuncian que el Reichstag votó el proyecto de ley que da amplios poderes al Canciller Marx, el que fué aprobado por 313 votos contra 18.—(U. P.)

La situación financiera del Reich

BERLIN, 8.—Una delegación de las Secretarías de Estado ha protestado ante el Ministro de Finanzas, manifestándoles que no pueden vivir con los actuales sueldos de noventa mil marcos oro anuales; antes de la guerra ganaban solamente veinte mil.

El descenso de las rentas oficiales, habido desde antes de la guerra, ha sido de un sesenta por ciento.

El Gobierno ha afrontado el caos financiero provocado por la ocupación del Ruhr, mediante la emisión de enormes cantidades de dinero de emergencia, despojando al Reich de los billetes nacionales.

La moneda de emergencia emitida actualmente ha sido tan enorme que un restaurant, almacén y cada persona logra tener en su poder un verdadero tesoro.—(U. P.)

ITALIA

El Rey regresa a Roma

MODENA, 8.—El Rey regresó a Roma.—(U. P.)

LA SALUD DEL DUQUE DE AOSTA SE AGRAVA

TURIN 8.—El boletín que informa sobre la salud del Duque de Aosta, dice que la temperatura del enfermo subió a cuarenta grados, y que la pneumonía se extendió al pulmón derecho.—(U. P.)

La ajitación universitaria en Florencia

ROMA 8.—ROMA 8.— El diputado Giunta se dirigió a Florencia a arreglar la agitación universitaria. —(U. P.)

Esta mañana brilló el sol

DESPUES DE TRES SEMANAS DE LLUVIA

ROMA 80.—Las inundaciones producidas en Orti, Aniene y Tivoli a causa de la crecida del Tiber, se encuentran estacionarias. Esta mañana brilló el sol, después de tres semanas de continuo llover. Inmediatamente se notó un ligero descenso en las aguas del río y las inundaciones han empezado a disminuir.—(U. P.)

CUBA

Las recomendaciones de Mr. Crowder

LA HABANA, 8.—El Encargado de Negocios de los Estados Unidos, Mr. Howell y el representante personal del General Crowder Rock, se dirigen a Washington, para conferenciar con Mr. Crowder.

Circula con insistencia el rumor de que este último no regresará mientras no estén en vigencia sus doce recomendaciones referentes a finanzas y otras cuestiones cubanas. —(U. P.)

La situación financiera de Italia

Mejora en forma pronunciada.— "Hay que preservar lo que se ha conseguido gracias a la energía de Mussolini".— Declaraciones del señor De Stefani en el Senado.

ROMA, 8.—En el Senado, el señor De Stefani, en respuesta a una pregunta del señor Ravas, sobre situación financiera, dijo que el año fiscal pasado cerró con un déficit de 3,041.000.000 de liras o sean 1,000.000,000 de menos que el previsto.

Los cinco primeros meses del presente año fiscal demuestran que se han gastado 362.000,000 de liras más que en el mismo período del año precedente; al mismo tiempo, las entradas han aumentado en 162 millones.

Agregó que el año fiscal 1924-1925 está subordinado a la situación político-económica de Europa; pero que, a pesar de esta reserva y de algunos probables grandes gastos al capital y demostró que esa táctica aumenta la prosperidad del pueblo sin aumentar los impuestos a motivados por la situación europea, cree "poder predecir para el año fiscal 1924-1925 un déficit de 700.000,000".

Manifestó también que el presupuesto de los ferrocarriles fiscales mejoraba, pues el déficit que en el año 1922-1923 ascendía a 960.000,000 será probablemente reducido a 374 millones en el actual y a 70.000,000 en el próximo.

El presupuesto de Correos y Telégrafos, en el año fiscal 1924-1925, deja superavit.

El señor De Stefani analizó a continuación el aspecto social de la política financiera del Gobierno y dijo que en un país como Italia, privado de capitales y con exceso de población, el Gabinete debe adoptar una política de fomento de la producción y no de persecución las clases trabajadoras.

Suministró, además, numerosos datos sobre la situación económica del país, donde disminuye la desocupación.

Desde el 1.o de Noviembre de 1922 a fines de Octubre último, el número de jornadas de huelga ascendió a 247,000 mientras que en el mismo período del año 1920-1921 fué de 8.000,000.

El tráfico portuario y ferroviario aumenta en forma pronunciada y los depósitos en los Bancos de ahorro son ahora superiores a los de 1914, a pesar de la depreciación de la moneda.

El señor De Stefani terminó diciendo que no debía ahorrarse esfuerzos para preservar lo que ya se ha conseguido gracias a la energía de Mussolini y al pueblo que ha cooperado con entusiasmo a la restauración de las finanzas.—(U. P.)

El momento político de Gran Br

Desorientación entre los diversos part —¿Quiénes constituirán el nuevo G no?.— Mr. Lloyd George permane la expectativa.— Las nuevas elec son inevitables para el próximo v

(Correspondencia cablegráfica de Per Sarl, especial para "La Nación")

LONDRES 8.—Con motivo de la postergacion de la sesión de Gabinete para el Jueves próximo, se ha notado un intensivo movimiento político en el día de hoy. Ha habido conferencias entre los leaders de los partidos, los cuales se esfuerzan por salvar la situacion sin salida, aumentando la impresion de que los conservadores se mantendrán en el poder hasta que haya pasado la ley de presupuestos, o sea, hasta Abril o Mayo, aunque se cree que bajo un Gobierno de Balwin, Lord Derby o Austen Chamberlain, será bastante discutido.

Aunque los conservadores desean por medios amistosos lograr la cooperaciónde la oposicion para que puedan pasar los presupuestos, los liberales y laboristas innsisten en que la coalición no se roganizará.

Un laboritas bien informado manifiesta que la idea de una coalición con los liberales será rechazada ,desde que no existen vinculos entre ambos partidos, pues tendrían que abandonar el principio sustentado en el progr partido, respecto del ca capital.

Se juzga significativ Lloyd George, que fué sostenedores principales lición, rechace posibl coalición con los conser tanto que los partidar Asquith recuerdan que George, durante el rég rior, manifestó cierta a los conservadores, por espera con mayor razon ría con los laboristas.

No hay duda de que George es el factor más te, pero tiene que afront confianza de los partidar Asquith, y de allí la pos que decida permanecer tativa hasta la próxima que parece inevitable par mo Verano.

Muchos conservadores a Mr. Baldwin que re je a los liberales la lab del paso, asegurándose en la próxima elección, Baldwin abandone la di partido.—SEARL.—(U. P.)

Quintín Romero desafía a Fir

Está dispuesto a disputarle el campe Suramericano de todos los pesos do y donde quiera.

PARIS, 8.— El manager de Quintín mero, señor David Echeverría Valdés, ha viado un cablegrama a la Federación de Buenos Aires, desafiando oficialmente Firpo, a nombre de su pupilo, para el cam nato suramericano de todos los pesos, rando que está dispuesto a aceptar el en cualquier tiempo, en cualquier sitio y cualquier premio.—(U. P.)

Señorita se necesita

para ocupar la vacante de "Mis Rit" en oficina comerci atender correspondencia, poder informar y dar buenos bre el modo de usar Rit y sus resultados. Debe tener tos comerciales, y ser familiar en el uso de Rit, dando de los trabajos que ha hecho Rit con éxito, para compr conoce su uso.

Se paga buen sueldo y comisión. Se reciben solicitud el 31 de Diciembre. Dirigirse a

MIS RIT — CASILLA 6—Valparaíso

ESPECIFICOS MEDICINALES PREPARACIO

LABORATORIO LONDRE

VALPARAISO

H. V. PRENTICE Y Ca.

QUIMICOS, FARMACEUTICOS Y TECNICOS ESPECIALIS

PREMIADO CON MEDALLAS DE OR

RECOMIENDA ESPECIALMENTE

SU Elixir CLO HIDROPEPSICO GRE

DE VENTA EN TODAS LAS BUENAS BOTICAS

DEPOSITO EN SANTIAGO-CARMEN 428 - TELEF. 8

Para Trilladoras, Picadoras de pasto y toda maquinaria agrícola.

NO HAY MEJOR CORREA QUE la

"COPPER-QUEEN"

Importadores:

MORRISON & Co.

MAQUINARIA

PARA MINAS

Aceites de Flotación
ACERO
Agitadores
Bolas de Acero Cromo
Bombas para Desague
Cedazos Giratorios
Chancadoras Giratorias
Chancadoras Blake
Clasificadores
Espesadores
Mesas Concentradoras
Molinos de Rodillos
Molinos de Bolas, Barras y Piedras
Máquinas de Flotación
Perforadoras de Roca

PARA USOS INDUSTRIALES

Aceites Lubricantes
Acero para Herramientas
Amoníaco Anhidricó
Bombas de todas clases
Cañería y Estanques de Madera
Correa de todas clases
Herramientas para Mecánicos
Herramientas neumáticas
Máquinas, Herramientas
Máquinas para unir Correas
Máquinas para Tejidos de Punto
Máquinas para elaborar Maderas
Motores Eléctricos, Gas Pobre,
A vapor Diessel y Semi-Diessel
Turbinas Hidráulicas y a vapor

INTERNATIONAL MACHINERY Co.

INGENIEROS E IMPORTADORES

CASILLA 107-D. MORANDE 530 TELEF. 1191-1193

ACIDO URICO
Artritismo Reuma-Gota
URIARTRIL

Unico concesionario en Chile:

MANUEL J. MASALIAS

Blanco 1189. — Casilla 493
Teléfono 2920. — Valparaíso

No deje lo viejo por lo nuevo

CIGARRILLOS

CAPSTAN

mantienen sin variacion
su incomparable calidad

British American Tobacco Co. (Chile) Ltd.

"El Millón de Navidad" sorteará el VIERNES 21 de DICIEMBRE de 1923.

$ 1.000,000

ENTERO: $ 700; MEDIO BILLETE: $ 370: CADA DECIMO: $ 80 CHILENOS

"El MILLON" caerá e CHILE, y seguramente l venderá E. TURRI BUENOS AIRES

"El Millón de Navidad" es tan conocido en Chile como la misma Lotería Nacional Argentina. Sin embargo, no está demás que digamos que este año este sorteo consta de 50,000 números y tiene 10,000 pre de los cuales el menor es de $ 200 argentinos. Adquiera su billete oportunamente. No falte en el sorteo más importante de esta famosa Lotería.

OTRAS IMPORTANTES LOTERIAS DE NAVIDAD:

MADRID: Premio mayor, 15.000,000 de pesetas. Sorteará el 22 del presente.
ENTERO: $ 3,400; MEDIO billete: $ 1,750; cada VIGESIMO: $ 180 CHILENOS.
MONTEVIDEO: Premio mayor, $ 500,000 oro uruguayo. Sorteará el 31 del actual,
ENTERO: $ 900; MEDIO billete: $ 470; cada DECIMO: $ 100 CHILENOS.

Próximos y últimos sorteos ANTES de las Loterías de Navida

Diciembre 14, de $ 80,000 argentinos: ENTERO: $ 75; QUINTO: $ 15 CHILENOS.
Diciembre 14, de $ 20,000 argentinos: ENTERO: $ 30; QUINTO: $ 6 CHILENOS.
Diciembre 13, de $ 20,000 oro uruguayo: ENTERO: $ 55; QUINTO: $ 11 CHILENOS.
Diciembre 19, de $ 20,000 uruguayos: ENTERO: $ 55; QUINTO: $ 11 CHILENOS.

CASA E. TURRI :: Buenos Aires
GALERIA GÜEMES, 356

EXTERIOR

DE NUESTROS CORRESPONSALES ESPECIALES, VIAS EASTERN Y ALL AMERICA CABLES INC., Y DE "THE UNITED PRESS"
LOS ORIGINALES DE TODOS LOS CABLEGRAMAS QUE SE INSERTAN EN ESTA SECCION, ESTAN A DISPOSICION DEL PUBLICO EN ESTA IMPRENTA

Erróneos comentarios provocados por la visita de los Soberanos españoles

(Correspondencia cablegráfica de Francisco Rea, especial para "La Nación")

ROMA, 8.—La Agencia semi-oficial Volta dice que la visita de los Soberanos españoles sigue dando origen a comentarios erróneos que han despertado alarma y suspicacias en los países europeos y transoceánicos.

El principal de ellos es que el acercamiento hispano-italiano marca el comienzo de una política anti-francesa y anti-británica en el Mediterráneo. Se dice también que es posible un acuerdo entre ambos países para que ellos dos y las Repúblicas suramericanas formen un grupo ageno a la Liga de las Naciones.

Sin embargo, agrega que la conducta del Gobierno italiano es una prueba suficiente de lo absurdo de esas suposiciones.—REA (U. P.)

Informaciones comerciales, por cable

El mercado de cereales

CHICAGO, 8.—Se han fijado hoy los siguientes precios para cereales:

Trigo:

Para entrega en Diciembre, 103 y medio centavos oro el bushel.

Para entrega en Mayo, 109 1|8 centavos oro el bushel.

Para entrega en Julio, 107 1|4 centavos oro el bushel.

Maíz:

Para entrega en Diciembre, 73 3|8 centavos oro el bushel.

Para entrega en Mayo, 74 1|2 centavos oro el bushel.

Para entrega en Julio, 75 3|8 centavos oro el bushel.

Avena:

Para entrega en Diciembre, 43 centavos oro el bushel.

Para entrega en Mayo, 45 7|8 centavos oro el bushel.

Para entrega en Julio, 44 centavos oro el bushel.—(U. P.)

Cotizaciones de las acciones salitreras

LONDRES, 8.—Las acciones de compañías salitreras de Chile se cotizan en la siguiente forma:

Angela, 46 chelines.
Alianza, 410 chelines.
New Pacchia, 24 chelines.
Nueva Tamaruga, 67 1|2 chelines.
Pan de Azúcar, 47 1|2 chelines.
Rosario, 31 chelines.
Salar del Carmen, 62 1|2 chelines.
Londres, 47 1|2 chelines.
Aguas Blancas, 31 chelines.
Anglo Chilena, 57 1|2 chelines.
Lautaro, 150 chelines.
Liverpool, 61 1|4 chelines.
Santiago, 50 chelines.—(U. P.)

Cotizaciones del cambio

NUEVA YORK 8.— Se han fijado hoy los siguientes tipos de cambio:

Francia, 5.75 centavos oro por franco.

Suiza, 1.43 centavos oro por franco.

Italia, 4,23 1|2 centavos oro por lira.

Alemania, cinco trillones por dólar.

Noruega, 14,98 centavos oro por corona.

Dinamarca, 17,78 centavos oro por corona.

Holanda, 38,02 florines por dólar.

Japón, 26 peniques por yen.

Argentina, 149 peniques por peso.

Gran Bretaña, 4,36 dólares por libra esterlina.

Chile, 10,65 centavos oro por peso.—(U. P.)

El mercado de metales

NUEVA YORK, 8.—El estaño se cotizó hoy a razón de 47.50 centavos oro la libra para pago al contado.

El cobre se cotizó hoy a razón de 13.125 centavos oro la libra para pago al contado.—(U. P.)

VERANEO GRATIS

LE PUEDE PROPORCIONAR EL USO DE LAS LEGITIMAS ANILINAS ALEMANAS

"CORONA"

(BRAUNS)

Para teñir en casa

Toda clase de géneros, ropa, blusas, medias, etc., etc., sean de lana, media lana, algodón, seda, media seda, sedalina, arpillera, osnaburgo, etc.

Guarde las envolturas vacías para su canje contra boletos de la

Gran Rifa Anual de $ 5,000

que se efectuará el día 4 de Enero de 1924.

DETALLES EN TODAS LAS BOTICAS

Pida Ud. Vinos

CON ESTA MARCA, QUE SON LOS MEJORES DE PLAZA

VINO Santa Hilda

PINOT ESPECIAL

Santiago (Chile)

Teléf. Ing. 17 Parque

ORDENES:

EYZAGUIRRE No. 1462 -:- TELEFONO (Parque) No. 17

Viaje de Turismo a las pintorescas regiones de Llanquihue

El Vapor "Valparaíso"

DE 5,000 TONELADAS

con espléndidas comodidades para turistas, será despachado el 10 de Diciembre próximo a Puerto Montt, donde se detendrá algunos días, regresando después con escalas en Corral (Valdivia), Lota, Talcahuano y Tomé, llegando a Valparaíso el 24 del mismo mes.

La Compañía ha resuelto ofrecer esta oportunidad a las personas que deseen visitar Puerto Montt y sus hermosos alrededores, como ser el Lago Llanquihue, el Estuario del Reloncaví, Calbuco, etc, para lo cual dispondrán del tiempo necesario. También tendrán tiempo suficiente para visitar Valdivia, Lota y Concepción, en el viaje de regreso.

El viaje redondo demorará, como se ha dicho, 14 días, estando los viajeros de vuelta en Valparaíso en vísperas de Pascua.

PRECIO DEL PASAJE: $ 600, POR PERSONA

El vapor podrá servir de alojamiento en Puerto Montt y demás puertos, en caso de convenir a los turistas.

Mayores informaciones, pídanse:

EN SANTIAGO
Srs. Augier, Benavides y Co.
BANDERA 180

EN VALPARAISO
Soc. An. Braun y Blanchard
BLANCO 957 Y 959

NJO

Un crítico recomienda prudencia a Vicentini

Cree que su poderoso punch no justifica que Rickard le prepare una pelea con Leonard.— Estima que el chileno debe avanzar lenta pero seguramente.— El programa de las peleas del Viernes próximo.

NUEVA YORK, 8. — Abel Bersac anuncia que volverá a conferenciar el Lunes con Tex Rickard respecto del contrato para que el célebre empresario organice todas las peleas de Vicentini.

Alter Saint Deteis, en "The Evening Mail" dice que el poderoso punch de Vicentini no justifica que Tex Rickard le prepare luego la pelea con el campeón Leonard, pues "no ha habido boxeador alguno que haya tenido éxito con un aprendizaje tan corto como el de Vicentini."

Recomienda a su manager que haga avanzar lentamente al campeón chileno, sin hacerle correr grandes riesgos y que acepte numerosas peleas preliminares antes de hacerlo medirse con las primeras figuras, pues esto podría acarrearle una triste desilusión.

Sin embargo, reconoce en Vicentini un inteligente boxeador, como lo demuestran sus éxitos.

El programa de las peleas que se verificarán en Madison Square, el 14 del presente, es como sigue:

Jonny Curtin versus Joe Rytler, a doce rounds.

Luis Vicentini versus Joe Shugrue, doce rounds.

John Nykochonski versus Joe Glick, seis rounds.

Joe Collotte versus Vincent Salvatore, seis rounds.—(U. P.)

Actividades deportivas en el exterior

TERMINO DE LOS SEIS DIAS CICLISTAS

NUEVA YORK, 6. — La pareja Ernest Kockler y Percy Lawrence ganó la carrera de los seis días ciclistas en Madison Square, por una vuelta.—(U. P.)

La fiesta boxeril de ayer en Palermo

BUENOS AIRES 8.—La fiesta boxeril realizada esta tarde en el estadio River Plate, de Palermo, a beneficio del Divino Rostro, fué favorecida por una tarde espléndida.

La reunión tuvo el atractivo de la exhibición de Firpo con el entrenador Joe Boykin.

La concurrencia no bajaba de quince mil personas, las que ocupaban las extensas tribunas.

La fiesta se inició a las 3.30 P. M. Después de diversos matchs de exhibición de aficionados, se presentó Firpo al ring, siendo saludado por una estruendosa ovación. Hizo cuatro rounds y actuó de referee el doctor César Viale.

Firpo se evidenció como un pugilista fuerte, desarrollando un juego excelente, llamando la atención la justeza con que colocaba sus golpes. La exhibición fué bastante movida, empleando la izquierda con eficacia, apurando la pelea varias veces. Boykin desarrolló una actividad digna de elogios. Al terminar el match, Firpo fué ovacionado nuevamente.— (Especial).

EL PARTIDO DE FOOTBALL JUGADO AYER

POR LA COPA MINISTERIO DE RELACIONES

BUENOS AIRES 8.—Más de veinte mil personas presenciaron esta tarde el encuentro de los argentinos y uruguayos, para disputarse la Copa Ministerio de Relaciones Exteriores.

Este interesante partido de football se realizó en el campo de deportes de Avellaneda. Asistió el Ministro de Uruguay en Argentina, doctor Daniel Muñoz, y el Gobernador de la provincia de Buenos Aires, doctor José Luis Castillo.

Sirvió de referee el señor Pascual Giglio. El encuentro empezó a las 4 P. M. En los primeros momentos, el juego fué favorable para los uruguayos, pero los argentinos reaccionaron, apuntándose dos tantos contra uno de los uruguayos en el primer time.

En el segundo time, persistió la ofensiva del equipo visitante, obligando a los argentinos a desempeñarse y provocando un juego bastante reñido e interesante. Los uruguayos lograron apuntarse dos tantos en este time, terminando el partido con la siguiente cuenta: Argentina, dos goals; uruguayos, tres goals.

El equipo uruguayo se distinguió todo por igual, mostrándose sus jugadores muy empeñosos y entusiastas.

El team argentino tuvo un punto fuerte en Castagnola, quien realizó un buen partido. En la línea de halfs, solamente Matozzi estuvo bien; García y Celico no estuvieron a la altura de sus antecedentes. En la línea delantera, salvo Fortunato, el resto se desempeñó con acierto. Merece señalarse la actuación del jugador uruguayo Castro, quien fué el que colocó los tres goals. Los goals argentinos fueron marcados por Anunziata y Costa.—(Especial).

Las próximas peleas de Firpo

NUEVA YORK 8. — Flournoy, hablando a nombre de Tex Rickard manifestó que, en cuanto a este último se refería, Firpo pelearía solamente en Nueva York durante la Primavera próxima. — (U. P.)

GALTIERI VENCE POR KNOCK-OUT A ROTTOLI

BUENOS AIRES 8.— Galtieri puso knock out a Rottoli a los 71 segundos de pelea.—(U. P.)

Firpo y Vicentini puestos de ejemplo

A LOS BOXEADORES ESTADOUNIDENSES

NUEVA YORK 8. — Igoe, en un artículo publicado en "The New York World" dice que Firpo y Vicentini deben servir de ejemplo a los boxeadores del país, pués pelean con todos los que se les ponen al frente y ambos, que llegaron desconocidos a los rings estadounidenses, se han avierto camino hacia la meta, con la fuerza de sus puños. — (U. P.)

Triunfo de los foot-ballers uruguayos

BUENOS AIRES, 8.—En el campo de deportes de Avellaneda se realizó el match de foot-ball entre argentinos y uruguayos, en el que se disputaba la Copa Ministerio de Relaciones Exteriores. Triunfó el equipo uruguayo, por tres puntos contra dos.

Veinte mil espectadores presenciaron el encuentro.—(U. P.)

Firpo hace cuatro round con Boykin

BUENOS AIRES, 8.—En el estadio River Plate se realizó el programa de exhibición de boxeo entre varios profesionales.

Finalizó este espectáculo con un número a cargo de Firpo, quien hizo cuatro rounds con Boykin. Un inmenso gentío, en el que figuraban damas, presenció la exhibición.—(U. P.)

Hoy se realiza un interesante torneo aéreo en Buenos Aires

BUENOS AIRES, 8.—En la provincia de Buenos Aires y en el circuito La Plata - Fuente Barragán - Punta Lara - Adolfo Alsina - La Plata, se disputará mañana el premio 19 de Noviembre, en la tercera de las grandes carreras de aviones, organizadas en el presente año por el Aero Club Argentino.

Más de veinte pilotos civiles, es decir, casi la totalidad de los que en estos momentos se encuentran en actividad y que disponen de máquinas adecuadas, se aprestan para participar en la carrera. De acuerdo con las disposiciones adoptadas por sus organizadores, la carrera se desarrollará en forma tal, que los aparatos estarán casi permanentemente a la vista del público. La distancia total de la prueba es de 135 kilómetros, que serán recorridos en cinco vueltas por el circuito mencionado. —(Especial).

COCOA
PEPTONIZADA
DE
RAFF
M.C.R.
A base de Cacao Malta Peptona etc.
EN FORMA DE CREMA

LEWIS CONSERVA EL CAMPEONATO DE LUUCHA ROMANA

KANSAS CITY 8. — Kid Lewis, el "extrangulador", ha conservado su título de campeón mundial de lucha romana, después de vencer dos veces a Zbyzko. — (U. P.)

NUEVA YORK 8. — **Willier Stola**, corredor campeón de cross-country, tratará esta noche de batir el récord de los tres mil metros. — (U. P.)

ESPAÑA

El convenio comercial con Italia

MADRID, 8.—"El Liberal", comentando el convenio comercial con Italia, dice que su artículo 15 dispone que se ratificará canjeando las ratificaciones en Madrid, después de cumplidas las formalidades.

Se pregunta después, en vista de que está derogada o suspendida la Constitución, a quién corresponde ratificar el convenio y en qué forma se hará su ratificación.

Opina que para casos como estos, el Directorio puede considerarse como sustituto del Parlamento y que tendrá que intervenir, por cierto, el Ministro de Relaciones Exteriores.—(U. P.)

Suspensión de trabajos en los astilleros

MADRID, 8.—Los astilleros de Cádiz han suspendido los trabajos. La situación de los obreros es aflictiva. Se han enviado peticiones al Directorio para que conceda mayor protección a las industrias navales y a la construcción de buques mercantes.—(U. P.)

MADRID, 8.—**"El Sol" llama la atención** a que el Directorio militar ha declarado insistentemente la imparcialidad de su misión y trata de dar la impresión a España de que solamente existen las derechas, para lograr que el poder recaiga en manos de éstas.—(U. P.)

MADRID 8.—**"El Debate" elogia calurosamente** el ofrecimiento de los banqueros españoles al Directorio Militar para el fomento de obras públicas. Lamenta la paralización del asunto. Agrega: "Si existe capital español, dispuesto a acometer la obra, que se realice, en caso contrario sería imperdonable rechazar capitales para empresas que constituyen una necesidad nacional.—(U. P.)

Circular de algunos ayuntamientos

MALAGA, 8. — El Gobernador ha enviado una circular a los ayuntamientos, recomendándoles que administren justicia con honradez. Les recomienda a los ediles que huyan de los pesimistas que creen en la vuelta de la vieja política y les pide que tengan fe en la política del Directorio.—(U. P.)

Obreros sin trabajo

MADRID, 8. — Se anuncia que con motivo de la paralización de las industrias navales, que ha afectado a todos los astilleros, miles de obreros han quedado sin trabajo.—(U. P.)

La fiesta de Purísima, Patrona del arma de la infantería española

Discurso pronunciado por Primo de Rivera

MADRID, 8.—Con motivo de las fiestas de la Purísima, patrona del arma de infantería, los generales, jefes y oficiales de la guarnición obsequiaron con un té en el Hotel Palace, a los miembros del Directorio Militar, al que concurrieron todas las autoridades militares, los jefes y oficiales de todos los cuerpos, incluso los generales que forman el Consejo Supremo de Guerra y Marina, presididos por el General Aguilera.

La presencia de Primo de Rivera fué acogida con vítores a España, al Rey y al Ejército.

Primo de Rivera pronunció un discurso, durante el cual fué calurosamente aplaudido. Comenzó ensalzando la unión del Ejército, muy necesaria en los momentos actuales, en que ha asumido la responsabilidad del Gobierno de España, debiendo todos prestar su asistencia voluntaria y fortalecer el prestigio del poder público. Agregó que no era el momento de estimular al Ejército para que se movilice militarmente sino para prestar su concurso en la vida pública, inspirándose en los principios de patriotismo.

"Sería improcedente aumentar o disminuir la dotación del Ejército, sobre una cuota determinada de armamentos. España tiene una potencia económica bastante eficiente para mantener los actuales contingentes, pudiendo presentarse a la Sociedad de las Naciones a pedir el puesto que le corresponde en el concierto de las naciones".

Alude en seguida a la labor realizada por el Directorio en los tres meses que lleva de Gobierno, diciendo que ha concluído el terrorismo que aniquilaba al país. Además, el separatismo que se ardía diariamente ostentando banderas y con ovaciones al Presidente de la Cataluña española, ha sido acallado.

Alude al viaje triunfal a Italia.

Agrega en seguida: "El Ejército tiene una labor que cumplir en Marruecos, asistida cuidadosamente por muchos militares, cuya actuación ha favorecido cierta tranquilidad, permitiéndonos abrigar esperanzas de que pronto se despejara el concepto que se ha tenido de esa campaña después del desastre de Anual. La reacción ha venido a reivindicar el honor de España".

La concurrencia vitoreó en este pasaje del discurso, al Ejército de Marruecos.

Primo de Rivera, continuó: "Debemos estar orgullosos de haber lavado esa mancha, y ahora aceptamos las responsabilidades".

Terminó manifestando que el Ejército tenía la misión de salvar a España, y que su actuación ha sido aplaudida por todos los militares, y se alegró de la presencia del General Aguilera, a quien consideraba número uno en el arma de infantería. Finalmente envió saludos a las tropas de Africa.

Los vítores y felicitaciones se repitieron al concluir el discurso. — (U. P.)

ESTADOS UNIDOS

El plan de la Comisión de Reparaciones

WASHINGTON, 8.—El **Departamento de Estado anuncia que aún no ha muerto el plan de la Comisión de Reparaciones, de llevar a cabo** una investigación, en Alemania, con la cooperación de los Estados Unidos, sino que aún persiste y que América trata de obtener mayores detalles acerca de su alcance.—(U. P.)

Gestiones de tratados comerciales

WASHINGTON 8. — El Departamento de Estado gestiona actualmente la celebración de tres clases de tratados comerciales:

Primera, con los países ex-enemigos, creyéndose que en breve estarán pactados también con Austria y Hungría.

Segunda, con las naciones creadas, engrandecidas o cambiadas en alguna otra forma después de la guerra, incluyendo a Finlandia y Suresiavia.

Tercera, la revisión y modernización de los tratados parecidos al que existe con España. — (U. P.)

Se firma el tratado germano-americano

WASHINGTON 8. — Mr. Hughes y el Embajador Wiedfeldt firmaron simultáneamente el tratado de amistad, comercio y derechos consulares germano-americano.

Se anuncia que Holanda ha aceptado la proposición de los Estados Unidos de celebrar un nuevo tratado de amistad y comercio, sobre la base de la nación más favorecida. — (U. P.)

EL TRATADO DE AMISTAD Y COMERCIO CON ALEMANIA

WASHINGTON 8. — El **Secretario de Estado Mr. Hughes y el Embajador** alemán, Wiedfeldt deben firmar esta tarde, en el Departamento de Estado, el tratado germano-americano de amistad, comercio y derechos consulares que estipula la cláusula recíproca de tratamiento de nación más favorecida.

Se cree que este nuevo pacto está basado en gran parte en el Tratado de Berlín, que puso fin a la guerra entre ambos países y en el que todos los derechos de los aliados están reservados a los americanos. — (U. P.)

Los laboristas electos alcanzan a 193

LONDRES 8.—Los círculos políticos laboristas han anunciado oficialmente que el número de parlamentarios laboristas elegidos alcanza a 193. La dirección del partido celebrará una reunión el Lunes para discutir sobre la situación.—(U. P.)

Declaraciones del Premier Baldwin

LONDRES 8.—Mr. Baldwin partió a Chequers a pesar el "week-end". Ha manifestado que el Gabinete se reunirá el Jueves, para considerar la situación política.

Ha sugerido el deseo de que se organice la coalición liberal-conservadora, pues estima que la combinación liberal-laborista es imposible.

Mr. Egerton Wake, leader laborista, ha declarado que ni los liberales ni los conservadores desean la coalición.—(U. P.)

Grandiosa recepción a Mac Donald

LONDRES 8.—Lord Younger, entrevistado respecto de la debacle de los conservadores, declaró que ella se debía al sufragio femenino y a los rumores sin fundamento que han sido propalados respecto de la carestía de la vida que habría venido con la imposición de los derechos aduaneros.

Mr. Mac Donald llegó, procedente de Wales. Una enorme muchedumbre le hizo una grandiosa recepción en la estación y durante la ovación gritaba: "¡Tres hurras por el nuevo Premier".—(U. P.)

Colchones y Sommiers

A precios convenientes encontrará en la

FABRICA - COPIAPO 333

AL LLEGAR A MAESTRANZA. VENTAS POR MAYOR Y MENOR. EMBALAJES A PROVINCIAS

22-Dic

HOTEL CONFORTABLE

Comedores y habitaciones especiales para los calores del verano. Hermoso panorama. Precios sin competencia

HOTEL BRISTOL
FRENTE ESTACION MOPOCHO. — SANTIAGO

Apropiado para los viajeros de paso a los Balnearios del Sur y Norte de Chile. Cocina y Bar de primer orden para las salidas y llegadas de los trenes expresos. Se habla en los principales idiomas.

FRANCESCO - PUJOL
Propietario

LO MAS MODERNO
EXACTITUD ABSOLUTA
VULCAIN
Reloj Pulsera de Moda

ESMALTE INGLES

ESPECIALMENTE PREPARADO PARA USOS DOMESTICOS

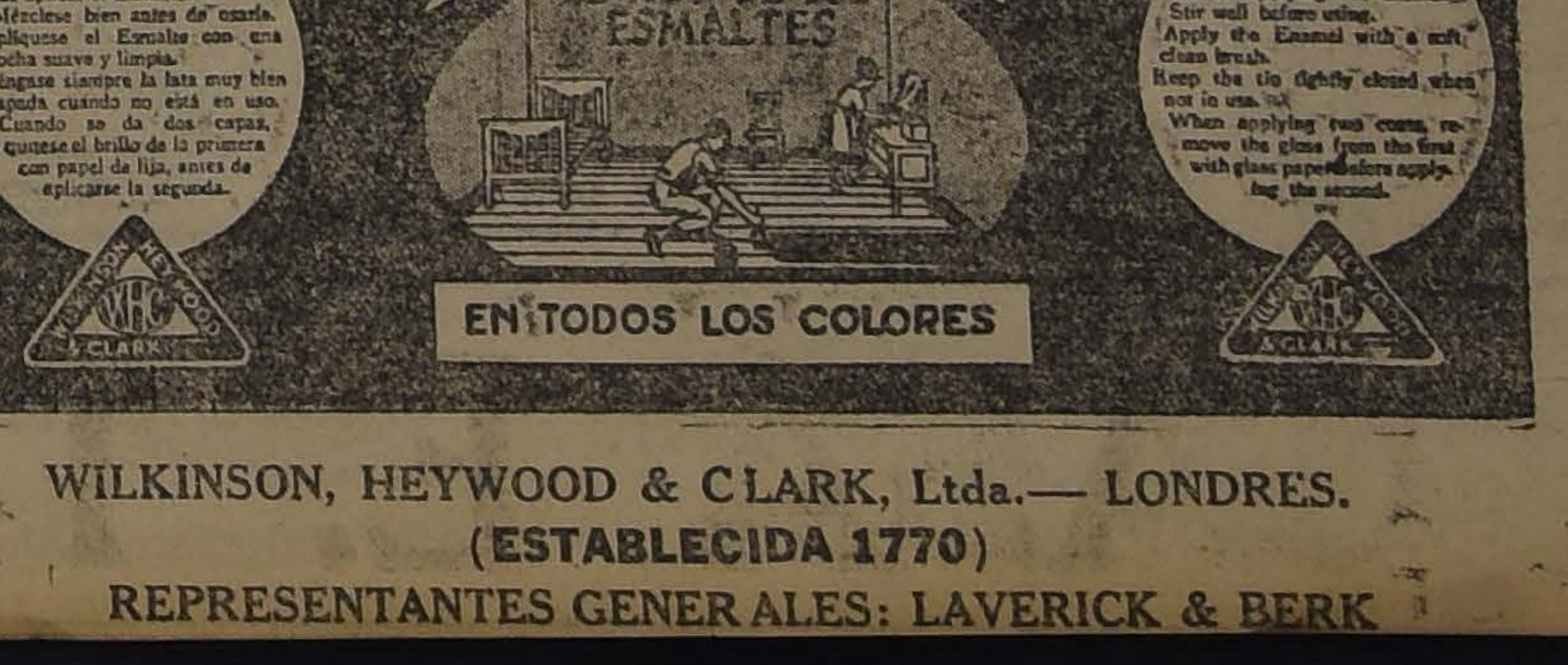

Instrucciones para el uso.

Cuídese que la obra sea limpia y seca antes de aplicar el Esmalte.
Mézclese bien antes de usarlo.
Aplíquese el Esmalte con una brocha suave y limpia.
Téngase siempre la lata muy bien tapada cuando no está en uso.
Cuando se da dos capas, quítese el brillo de la primera con papel de lija, antes de aplicarse la segunda.

Instructions for use.

Take care that the work is clean and dry before applying the enamel.
Stir well before using.
Apply the Enamel with a soft clean brush.
Keep the tin tightly closed when not in use.
When applying two coats, remove the gloss from the first with glass paper before applying the second.

WILKINSON, HEYWOOD & CLARK, Ltda.— LONDRES.
(ESTABLECIDA 1770)
REPRESENTANTES GENERALES: LAVERICK & BERK

Esmaltes

ENAMELS

MANANA LUNES

SERA EL DIA MAS INTERESANTE PARA LOS JEFES DE FAMILIA QUE TIENEN ALGUNAS COMPRAS QUE HACER EN GENEROS DE LANA, SEDA, HILO O ALGODON

Todos los Tejidos de Verano en completa Liquidación

1.er PISO

LANAS suaves, desde $ 5.75 hasta las más finas, a elegir a $ 25 metro.

Recomendamos especialmente un surtido de 30 colores en crepé marrocain en 125 ctms. de ancho, rebajados a $ 13 el metro.

HILOS para trajes de niños, desde $ 1.75 hasta las gabardinas finas de puro hilo, en 140 ctms. de ancho, a $ 9 el metro.

SEDAS Georgettes, charmeus ses, marrocain lisos y egipcios, espumillas, etc., etc., desde $ 17 el metro.

ALGODONES, Velos, muselinas, esponjas, satines, céfiros y crespones desde $ 1.50 el metro.

En estos saldos recomendamos uno de los últimos surtidos de velos egipcios recién llegados, a $ 4 el metro.

2.o PISO (Ascensor)

El Lunes pondremos a la venta el más selecto surtido de casimires que jamás ha presentado nuestra casa.

Al efecto, ofreceremos las mejores telas de procedencia inglesa legítima, especialmente escogida por nuestro socio en Europa.

Recomendamos nuestro surtido marca "London", que tanto por su gusto como por su calidad superior llamará la atención de nuestros favorecedores.

Para el Lunes y Martes, a fin de dar a conocer nuestra calidad inglesa, marca "Fresco", venderemos a $ 23 el metro esta tela especial de Verano.

LA CASA EMILIO DELPORTE & Cia.

BANDERA ESQ. ROSAS

VENTA de
Tienda y Paquetería

Se admiten propuestas cerradas para la venta de la Tienda y Paquetería que fué de don Miguel Jalaff, ubicada en

CALLE SAN DIEGO N.o 2023

hasta el Jueves 13 del actual, a las 2 P. M. Las propuestas deben dirigirse al señor presidente de la Liga Comercial de Santiago, Bandera N.o 575, de 9 a 12 A. M. y de 2 a 6 P. M., en cuya Oficina están a disposición de los interesados todos los datos y antecedentes.

La Mesa se reserva el derecho de aceptar cualquiera propuesta o rechazarlas todas.

EL GERENTE.

LAPICES VENUS

LOS lápices de mérito que más se venden en el mundo. Para dibujo y escritura en general: 17 grados (6B a 9H). Un lápiz para cada uso.

El No. 214 VENUS Superfino es el lápiz de copiar por excelencia.

VENUS AMERICAN PENCIL CO. NEW YORK Nº36.

Las Gomas VENUS borran con suavidad sin ensuciar el papel. Vienen en 12 tamaños.

De venta en las librerías y papelerías.

American Lead Pencil Co., Nueva York, E.-U. A.

DEFUNCION

Habiendo dejado de existir nuestra querida hija, hermana y cuñada

Julia Tello Oyaneder

Rogamos a nuestros amigos se sirvan acompañar sus funerales, hoy a las 10.30 horas, saliendo el cortejo de nuestra casa, Victoria 887.

LOS DEUDOS.

DEFUNCION

Ha fallecido el señor

LUIS LASTRETO PELLERANO

Sus restos serán sepultados en el Cementerio General, hoy Domingo 9, a las 10 A. M. El cortejo partirá desde su casa habitación, García Reyes 116.

LA FAMILIA.

DEFUNCION

Ha fallecido nuestra idolatrada hija y sobrina

Graciela Romo Meneses

Sus restos serán conducidos al Cementerio General, hoy Domingo 9, a las 3 P. M., desde Maestranza 673.

Heriberto Romo Aldunate. —Clotilde M. de Romo.— J. de Dios Meneses O.— Diego Ramírez Calderón y familia.

LAS ALMORRANAS SE CURAN EN 6 A 14 DIAS

Se garantiza que el UNGÜENTO PAZO curará las Almorranas, simples, sangrantes con picazón ó externas en 6 á 14 días ó se devolverá el dinero. Hecho por la PARIS MEDICINE CO., St. Louis, E. U. de A.

SE APROXIMA
EL DIA DEL SORTEO DE LOS $ 10,000

en premios, que la

Fábrica "LA EUROPEA", de Juan de Frutos,

regala a compradores del rico CHOCOLATE FRUTOS, etiqueta lacre, premiado con Diploma de Honor y Medalla de Oro, en la Exposición Industrial de Santiago de 1922; y del cual se han vendido hasta la fecha más de cien mil tabletas, al precio de UN PESO cada una, las cuales contienen una artística tarjeta postal y un número para el sorteo de los siguientes premios:

PREMIOS:

1 de $ 5,000	$ 5,000
1 de 2,000	2,000
1 de 1,000	1,000
2 de 500	1,000
10 de 100	1,000
15 premios en total con	$ 10,000

Pruebe la calidad de este Chocolate y, además, su suerte, comprándolo.
En venta en casi todas las Pastelerías, Confiterías, Almacenes y en la Fábrica "La EUROPEA", de Juan de Frutos.

Delicias 2867 - Cas. 4567 - Tel. Ing. 304 (Est.) - Santiago

DEPOSITARIO PARA LA VENTA EN VALPARAISO:

Sr. RAFAEL BARTUAL :-: Calle Independencia 522

Casa Sto. Domingo

CATEDRAL 1063. — KATZ, BRENNER y Cía.

RETAZOS DE TIRAS BORDADAS

LUNES 10 y MARTES 11 del Pte.

CONTINUA EN LA PRESENTE SEMANA NUESTRA TOTAL LIQUIDACION DE PAPELES Y GUARDAS PINTADAS

PAPELES desde $ 1.- Rollo

SALDOS DE MENAJES ENLOZADO

JUEGOS de Lavatorios especiales para el campo, juego a ... $ 18
CUCHARONES desde $ 1.30 c|u; JARRITOS c|u. desde ... $ 0.8
CRETONAS, metro desde ... $ 2.3
VESTIDITOS bordados para niñitas, c|u. ... $ 9.5

GRAN LIQUIDACION EN LOS SIGUIENTES ARTICULOS A PRECIOS MUY REBAJADOS

CUELLOS DE GASA, SOMBREROS ADORNADOS, TRAJES TEJIDOS, BOAS DE PLUMAS EN COLORES, COJINES Y CARPETITAS BORBADAS Y VARIAS OTRAS OPORTUNIDADES QUE USTED DEBE APROVECHAR EN NUESTRAS DEMAS SECCIONES

El triunfo de los laboristas en las elecciones británicas

Se considera segura la renuncia de Mr. Balwin.—El Rey pediría, en ese caso a Mr. Ramsay Mac Donald que se haga cargo de la organización del Gabinete.— Si no se logra formar una mayoría en la Cámara de los Comunes, será preciso convocar en breve a nuevas elecciones.

¿COMO SE SOLUCIONARA LA SITUACION?

LONDRES, 8.—Inglaterra está aún abismada ante el asombroso descalabro de los conservadores, que crea la situación, sin precedente en la historia parlamentaria de Gran Bretaña, de que ninguno de los tres partidos tenga mayoría en la Cámara de los Comunes, de suerte que aún no se sabe cómo se solucionará la situación.

Es seguro que Mr. Baldwin renunciará, aún cuando todavía no está resuelto a ello y aprovechará el Domingo para conferenciar con sus colegas. Algunos lonservadores abogan en un gobierno sin mayoría, confiando en que se podrá llegar a un arreglo con los liberales, aun cuando esto parece inútil.—**(U. P.)**

Huelga de mineros en Scranton

SCRATNTON, 8.—7,000 operarios de las minas de carbón se han declarado en huelga por diferencias con sus patrones acerca de los contratos.—**(U. P.)**

Visitas al Premier Baldwin

LONDRES, 8.—El Secretario del Rey, Lord Stamfordham visitó la Cancillería. Se presume que se trataría de preparar una visita de Mr. Baldwin al Rey.

Los leaders del Partido Conservador, Lord Younger y Lord Cave, conferenciaron esta mañana con el jefe del Gabinete, Mr. Baldwin.—**(U. P.)**

La victoria de los laboristas juzgada por Mac Donald

LONDRES, 8.—El leader laborista Mr. Ramsay Mac Donald, ha hecho la siguiente declaración:

"Este es un día que deberá inscribirse con letras rojas en la historia del movimiento laborista, pues, gracias a sus determinados y concertados ataques, dirigidos desde todos los lados, los laboristas han arrebatado cerca de 65 asientos a los "tories"; más aún, han obtenido el más grandioso voto de confianza que el país haya otorgado hasta la fecha, a nuestro movimiento.

"El porvenir depende ahora del uso que el partido hará de su poder y la experiencia del año pasado demuestra que este srá buno.—**(U. P.)**

La prensa italiana

ROMA, 8.—"Il Messagero", comentando el resultado de las elecciones británicas dice que todas las esperanzas de Mr. Baldwin se han estrellado.

Atribuye a dos causas su derrota: primero a la división entre los conservadores, y segundo, al proteccionismo.

Desde esta fecha, dice, habrá una nueva era de la vida parlamentaria británica, la cual pondrá serios tropiezos al Gobierno y surgirán muchos problemas nuevos.

"La Epoca", dice que el resultado de estas elecciones ha sido algo imprevisto, agregando que el esfuerzo por levantar la pared proteccionaria alrededor del Imperio, fué una equivocación.—**(U. P.)**

Stinnes no ha gestionado la concesión de los ferrocarriles

BERLIN, 8.—El consorcio Hugo Stinnes niega haber gestionado la concesión de los ferrocarriles, aun cuando, según se sabe, durante mucho tiempo, esperó conseguirla.—**(U. P.)**

Comentarios de la Vossische Zeitung

BERLIN, 8.—La "Vossische Zeitung" hace el siguiente comentario respecto de las elecciones británicas:

"M. Poincaré ha provocado la caída del premier Baldwin" y al respecto recuerda la famosa frase de cierto comunicado: "No hay diferencia alguna entre Francia e Inglaterra."—**(U. P.)**

El castillo de Oels, propiedad del ex-Kronprinz

BERLIN, 8.—El ex-kronprinz ha obtenido una importante victoria en sus esfuerzos para lograr que el castillo de Oels sea registrado como perteneciéndole, ya que la Corte de Oels ha decidido que sus antiguos títulos son válidos, negándose a traspasarlos al Estado.—**(U. P.)**

En favor de los expulsados del Ruhr

BERLIN, 8.—Monseñor Testa ha enviado un telegrama al Canciller Marx comunicándole que ha tenido éxito en sus gestiones para conseguir que trescientos habitantes del Ruhr, que habían sido expulsados de la región, puedan volver al lado de sus familias abandonadas.—**(U. P.)**

Proyecto rechazado por el Reichstag

BERLIN, 8.—El Reichstag rechazó el proyecto presentado por los nacionalistas tendiente a hacer obligatorio para todos los electores, participar en las elecciones.—**(U. P.)**

ARGENTINA

La instalación de estaciones radiotefónicas

BUENOS AIRES, 8.—En virtud de una resolución del Ministerio de Marina, motivada por un crecido número de solicitudes que se reciben diariamente, ha quedado suspendida la concesión de licencias para la instalación de estaciones radiotelefónicas transmisoras, po raficionados.

Esta disposición subsistirá hasta que aparezca el decreto que reglamentará el funcionamiento de las mismas, evitándose también de este modo que dichas instalaciones deban ser modificadas posteriormente, si llegaran a no estar de acuerdo con las disposiciones legales.—**(Especial).**

Médicos norteamericanos en viaje a Chile

BUENOS AIRES, 8.—En la combinación de hoy, partieron a Santiago los miembros de la delegación nortemericana a la Conferencia de la Cruz Roja que acaba de realizarse en Buenos Aires.

Esta delegación la preside el doctor John Barton Payne. Los delegados se proponen visitar Chile, Perú, Panamá y Cuba.—(Especial).

BUENOS AIRES, 8.—**El Ministro de Guerra** regresó de su viaje a San Nicolás, lugar situdo en la provincia de Buenos Aires, donde visitó el cuartel acompañado del Teniente Coronel con Manuel Rodríguez.—**(Especial).**

La edificación en la ciudad de Buenos Aires

BUENOS AIRES, 8.—La Municipalidad dió a conocer los datos estadísticos sobre la edificación en la ciudad de Buenos Aires. De ellos se deduce que la edificación es activísima. En los once meses transcurridos del presente año, se han construídos obras por valor de 194.804,655 pesos. Hasta el 30 de Noviembre, la Municipalidad había recaudado por conceptos de derechos de edificación la suma de 2.945,349 pesos. Concedió un total de 25 mil permisos para edificar.—**(Especial).**

BUENOS AIRES, 8.—**El profesor Antonio Pranzoni** ha venido al país a estudiar los problemas de la inmigración. Visitó al Intendente a quien le hizo entrega de un mensaje del síndico, de Roma, quien le trasmite un saludo al pueblo argentino.—**(U. P.)**

BUENOS AIRES, 8.—**El Miércoles se hará cargo del Ministerio del Interior** el doctor Vicente Gallo.—**(U. P.)**

LA PLATA, 8.—**El Gobierno envió a la Legislatura** un proyecto sobre reinstalación de la usina eléctrica, para cuyo efecto consulta el proyecto una autorización para invertir hasta la suma de seis millones de pesos.—**(U. P.)**

BUENOS AIRES, 8. — **El Lunes quedarán paralizadas** las obras del nuevo puerto debido a la falta de fondos para continuarlas.—**(U. P.)**

BUENOS AIRES, 8.—**El Ministro de Hacienda** ha ordenado una investigación sobre el funcionamiento interior de la Aduana de Rosario, debido a que han sido denunciadas ciertas irregularidades.—**(U P.)**

BUENOS AIRES, 8.—**En la Iglesia de la Concepción** penetraron ladrones robándose la corona de la Virgen de la Purísima Concepción, avaluada en quince mil pesos.—**(U. P.)**

Actividades del ex-Presidente Irigoyen

BUENOS AIRES, 8.—Se dice que el ex-Presidente Irigoyen, piensa radicarse en Córdoba, a fin de organizar una campaña política que intensificaría, en caso que se produjiera la intervención nacional.—**(U. P.)**

URUGUAY

Bendición de aguas

MONTEVIDEO 8.—Con motivo de la inauguración oficial de las playas de Ramírez, Pocitos y Carrasco, se bendijeron las aguas. Las playas han estado muy concurridas, y esta noche se celebrarán grandes fiestas en los Hoteles y Parque de Pocitos. —**(U. P.)**

BRASIL

RIO JANEIRO, 8.—**El agregado militar argentino** se encuentra actualmente en San Pablo. Ha visitado en dicha ciudad las guarniciones y los cuarteles.—**(U. P.)**

Incendio a bordo del "Eirene"

RIO JANEIRO, 8.—La estación radiotelegráfica de Arpoader ha recibido un radio del vapor inglés "Eirene" que se encuentra a ochenta millas hacia el Sur y que venía en viaje a Río Janeiro, informando que se ha declarado un violento incendio a bordo del "Eirene".

BOLIVIA

LA PAZ, 8.—**La colecta para compra de aviones,** para el Ejército, asciende, en La Paz, a catorce mil ochocientos trece bolivianos.—**(U. P.)**

LA PAZ, 8.—**Con ocasión de las elecciones municipales** que se realizarán mañana, circulan varios boletines de propaganda de todos los partidos que concurrirán. —**(U. P.)**

LA PAZ, 8.—**Mediador electoral.** —Los partidos políticos han nombrado mediador electoral a don Julio Eyzaguirre.—**(U. P.)**

LA PAZ, 8.—**Indemnización.**— El Gobierno ha resuelto que se pague una indemnización de dos años de salario, a los herederos de don Pedro López, muerto en los trabajos del ferrocarril a Yungas.—**(U. P.)**

LA PAZ, 8.—**Sepelio.**—Se realizó el sepelio de los restos del diputado suplente por Tarija, don Alberto Sanjinés Tellería.—**(U. P.)**

ECUADOR

Ataque a una guarnición

GUAYAQUIL, 8.—Un grupo que se considera perteneciente el partido conservador, atacó a la guarnición de Alusí. Se enviaron refuerzos para restablecer el orden. Se dice que los revoltosos tienen conexión con el candidato Lasso.—**(U. P.)**

La Viña Tarapacá

(Ex-Zavala)

Avisa a su clientela que desde esta fecha ha nombrado Agentes Exclusivos para la venta de sus vinos desde Santiago a Talca, inclusive, a la SOCIEDAD ANONIMA JAHUEL.

La Sociedad Anónima Jahuel

Avisa a su clientela y consumidores que desde esta fecha se ha hecho cargo de la venta de los afamados vinos TARAPACA (EX-ZAVALA).

Tipos de los Vinos

Gran Vino Blanco	Chablis
Gran Vino Borgoñi	Pinot Especial
Reservado Blanco	Zavala Escogido
Reservado Tinto	Tarapacá Familia

Tarapacá Médoc

En chuicos tipos Tarapacá Familia y Médoc.

SE REPARTE A DOMICILIO

DEPOSITO GENERAL:
Soc. Anónima Jahuel
SANTA ISABEL 115
CASILLA 1361
TELEFONO STA. ELENA 82

SUB-DEPOSITO:
Weir & Co.
ESTADO ESQUINA PLAZA
TELEFONO 206
CASILLA 613

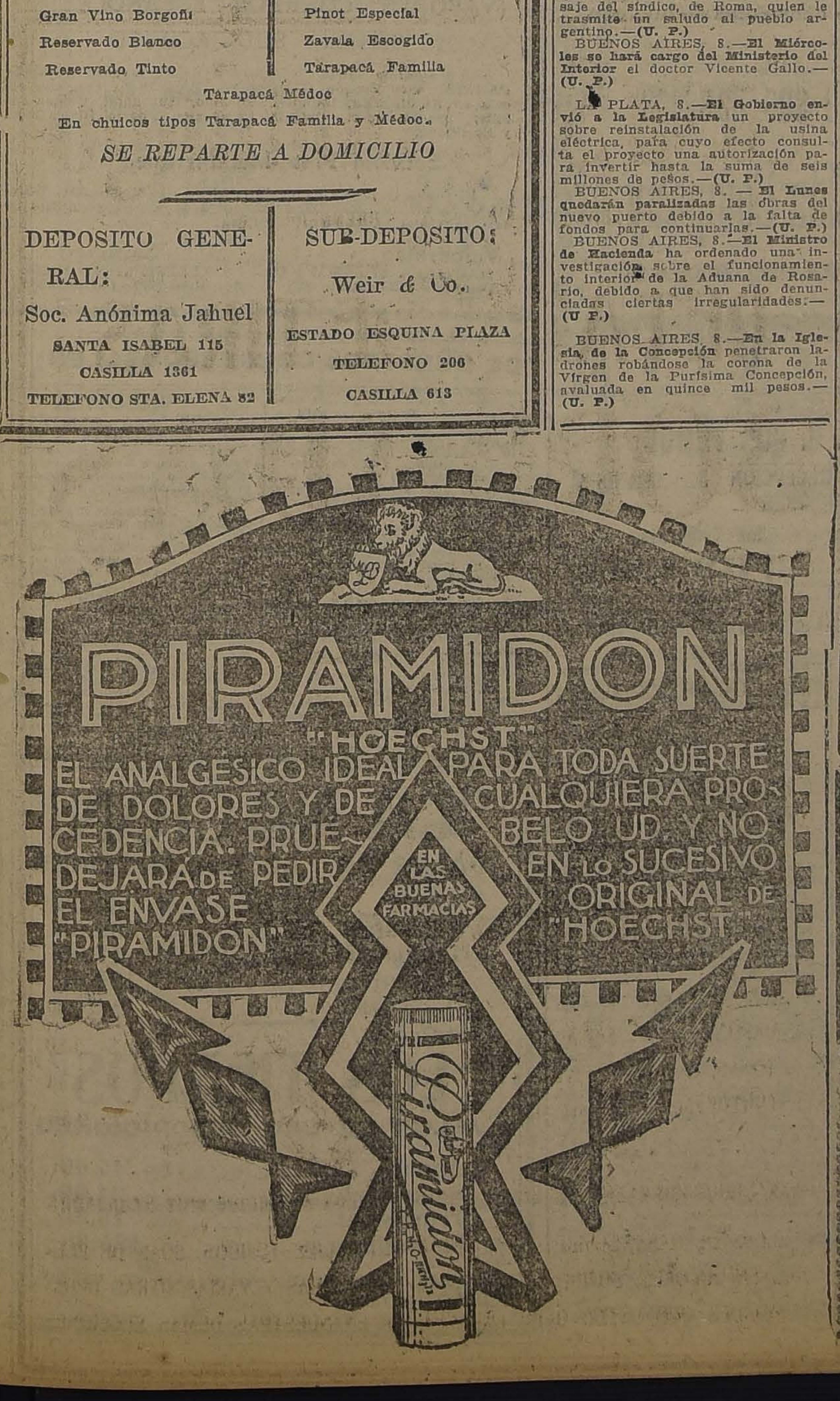

PIRAMIDON
"HOECHST"
EL ANALGESICO IDEAL PARA TODA SUERTE DE DOLORES Y DE CUALQUIERA PROCEDENCIA. PRUEBELO UD. Y NO DEJARÁ DE PEDIR EN LO SUCESIVO EL ENVASE ORIGINAL DE "HOECHST" "PIRAMIDON"
EN LAS BUENAS FARMACIAS

Kefir Vitam

Cura rápidamente, catarros intestinales, estitiquez diarreas, el higado y dolor de cabeza.

Se vende únicamente

BANDERA 191

PONGE

Blanco y Negro	$ 5.—
Negro y Colores	10.—
Calidad superior	12.—
Calidad riquísima	16.—
Calidad la mejor	18.—

TRUEBA, VILLA y Cía.
BANDERA N.o 703
esquina Rosas

Dic-31

VENDO

ALMACEN ABARROTES

Más antiguo y de más venta de San Diego, situado lado Vega misma calle.

ALMACEN LA ALIANZA
SAN DIEGO 1468

(U. P.)

Mueblería COLON

66 BANDERA 66

Consulten nuestros precios antes de hacer sus compras.

El movimiento revolucionario en México

El Gobierno Federal espera dominar rápidamente a los rebeldes.— Los insurgentes atacan a Jálapa y pretenden apoderarse de Tampico.

(Correspondencia Cablegráfica de Frederick Neumeier, especial para "La Nación")

MEXICO, 8.—La situación se mantiene en calma. El Gobierno estima que si los federales consiguen quebrantar rápidamente el movimiento o impedir la coalición entre los rebeldes de Veracruz y los descontentos de otros lugares, todo se normalizará, a corto plazo.

Sin embargo, se informa que los federales han tenido dificultades en la movilización de tropas por ferrocarril, a causa de que los ferroviarios partidarios de de la Huerta, han desertado.

Parte del servicio de trenes, se ha suspendido. No hay trenes a El Paso ni a Guadalajara, donde, según se informa, el General revolucionario Estrada, ha cortado las comunicaciones. Por otra parte, el Ministerio de la Guerra, ha paralizado el tráfico de trenes a Tehuantepec y en las líneas panamericanas del Sur de México.

Los federales concentrados en Irapuato, atacaron a las fuerzas del General Estrada. Los rebeldes atacaron Jalapa, lo que indica que desean apoderarse de Tampico y sus alrededores.

Tres columnas de insurgentes, de este distrito, se dirigen a Jalapa. El General Muñoz, jefe del destacamento federal de Tampico, telegrafió al Presidente Obregón, reiterándole su fidelidad al Gobierno.—NEUMEIER. (U. P.)

Adhesión al Gobierno Federal

MEXICO, 8. — El Gobierno ha declarado que dos regimientos que se habían plegado a la revuelta encabezada por el general Sánchez, han vuelto a adherirse al Gobierno Federal.—**(U. P.)**

Ofrecimiento del candidato presidencial señor Calles

MEXICO, 8. — El candidato a la Presidencia de la República, señor Calles, ha ofrecido organizar militarmente a 150,000 agrarios y laboristas para combatir a los rebeldes, siempre que el Presidente Obregón le conceda authorización para equiparlos y armarlos.—**(U. P.)**

PODERES EXTRAORDINARIOS AL PRESIDENTE OBREGON

MEXICO, 8. — El Congreso tiene el propósito de conceder extraordinarios poderes al Presidente Obregón, convirtiéndolo, prácticamente, en un dictador, para que sofoque la revuelta.

A este respecto, se dice que el candidato a la presidencia, señor Calles, sería nombrado comandante de las tropas. Sin embargo, no se cree que pudiera dar participación a los agrarios en esta cuestión, a no ser que la situación llegara a ser muy crítica.—**(U. P.)**

Interrupción de líneas ferroviarias

MEXICO, 8. — Despachos privados que no han tenido confirmación, informan que las líneas ferroviarias del Norte han sido cortadas de Saltillo a Torreón. No se tienen detalles. Sin embargo, en ésta no se da crédito a esta información, porque el tren de Laredo partió anoche como de costumbre. — **(U. P.)**

Telegramas al Presidente Obregón

MEXICO 8. — El Presidente Obregón ha recibido numerosos telegramas, procedentes de todo el país, enviados por los jefes de las tropas leales. — **(U. P.)**

El general Flores condena el movimiento

MEXICO, 8.—El General Flores, candidato independiente, cablegrafió desde Mazatlán, al Presidente Obregón, condenando el movimiento revolucionario.—**(U. P.)**

EN JALAPA TIENE LUGAR EL PRIMER ENCUENTRO

MEXICO 8.—Informaciones recibidas de Jalapa, comunican que allí se empeñó la primera batalla entre los rebeldes y las tropas federales. —**(U. P.)**

El ataque a Jálapa por los rebeldes

MEXICO 8.—Los rebeldes, comandados por el general Guadalupe Sánchez, han atacado por primera vez a Jalapa, anoche a las once. El general Berlang, a la cabeza de doscientos federales, defendió enérgicamente la plaza. No se conocen detalles de este encuentro.—**(U. P.)**

LOS SEIS DIAS CICLISTAS

NUEVA YORK 8. — Trece mil personas se encuentran reunidas en Madison Square, para presenciar el final de los seis días ciclistas.

Rockler Lawrence conserva siempre el primer puesto, a la ciento vigésima esgunda vuelta. — **(U. P.)**

UN HERMANO DE PANCHO VILLA ENTRA EN ACCION

EL PASO.— El general Martínez comandante de las fuerzas del Norte, llegó anoche a Juárez. Desmintió las noticias según las cuales habría estallado la revuelta en Chihuahua.

Declaró que Hipólito Villa, hermano de Pancho Villa, se había sublevado en Canutillo, dirigiendo un numeroso grupo de villistas.

El general Emilio Madero ha declarado que estalló la revuelta en San Pedro de las Colonias, y que los insurgentes apoyan a de la Huerta.

Las autoridades militares informan que las tropas permanecen fieles al Gobierno federal. — **(U. P.)**

Disturbios en otros lugares

MEXICO 8.— Algunos empleados de los trenes informan que recientemente se han producido disturbios en las vecindades de Iraputto. Según estas noticias, los trenes se habrían paralizado en esa zona. — **(U. P.)**

El general Figueroa en viaje a la capital

MEXICO, 8.—El General Figueroa, que se rindió, es esperado hoy en ésta, pues, viene a renunciar formalmente a participar de nuevo en la revuelta.—**(U. P.)**

El señor Calles ofrece suspender su campaña política

MEXICO 8.—El candidato presidencial, señor Calles, ofreció al Presidente Obregón suspender su campaña política.—**(U. P.)**

Actividad de las tropas federales

MEXICO 8.— El Ministerio de la Guerra anuncia que las tropas federales continúan avanzando y que procuran rodear y aislar a los insurgentes, situándose en los alrededores de Veracruz, aunque no se ha sabido que se haya trabado algún encuentro.

En los círculos del Gobierno no se han tenido noticias sobre nuevas insubordinaciones en Veracruz y Jalisco. Se ha desmentido, especialmente, el que en Chihuahua haya ganado terreno la revuelta.—**(U. P.)**

Mueblería "La Argentina"
220 — BANDERA — 220 — Santiago
JOSE GURFINKEL
GRAN SURTIDO DE MUEBLES DE TODOS ESTILOS
FABRICA: CHILOE 1367 AL 1375
A precios más bajos que en todas las Mueblerías. Antes de hacer sus compras CONSULTE MIS PRECIOS.

BENGURIA

Es el único tónico completamente vegetal, célebre por sus bondades verdaderamente maravillosas, que detiene en sus primeras aplicaciones la caída del CABELLO, CALVICIE, CASPA, SEBORREA. TIÑE Y CURA LAS CANAS RADICALMENTE SIN EL USO DE TINTURAS.

— BENGURIA —

Sólo se vende en MONEDA 875. de 9 a 12 y de 2 a 7 P. M.

DOCTOR RAFAEL BENGURIA B.

CASILLA 2426 — TELEFONO 882

La Navidad llega

Sepa usted elegir un juguete práctico que deleite y eduque a sus niños, no sólo un día, sino todo el año.

Demostraciones gratuitas a cualquiera hora del día, en mis Almacenes:

CALLE AHUMADA N.o 91
Max Glücksmann
UNICO CONCESIONARIO

Pathé-Baby

MAX - GLUCKSMANN

DELE Vd. A SUS NIÑOS ALEGRIAS Y NO TENDRA QUE DARLES MEDICINAS

Un distinguido joven de nuestra sociedad se dispara un balazo

TOMA ESTA DECISION DESPUES DE HABER COMPROBADO QUE SU NOVIA ESTABA LOCAMENTE ENAMORADA DE SU PADRE, Y ERA CORRESPONDIDA

El dolor de una madre y esposa que ante la tragedia no sabe más que gritar ¡Asesinos!, ¡Asesinos!

En una de las más hermosas quintas de esta capital donde tiene fijada su residencia la familia W. tuvo lugar anoche una terrible tragedia. El joven hijo del señor W., cadete de la Escuela Naval, en goce de permiso, después de participar en una brillante fiesta, se retiró a uno de los pabellones de la quinta, matándose de un balazo en las sienes. No alcanzó a proferir palabra. Fácil es imaginarse la desesperación de la señora de W. al encontrarse en presencia de los despojos inertes del idolatrado hijo.

Nuestras informacoines particulares nos permiten ilustrar a nuestros lectores de los secretos motivos de este drama:

El joven cadete se había perdidamente enamorado de la señorita E., pariente de la familia, y que casualmente pasaba una corta temporada en la quinta. Hasta creía ser correspondido, y aún-que no oficialmente, se daba como un hecho el noviazgo entre los dos jovenes. Pero parece que en los últimos días la señorita E. sufrió un cambio repentino en sus sentimientos, y una pasión arrebatadora la empujó hacia el señor W., el dueño de casa, el artista y músico tan apreciado en los círculos intelectuales de esta capital.

El señor W. no supo resistir a la atracción de los juveniles encantos de la señorita E. y en un momento de arrebato, olvidando sus deberes, aceptó y retribuyó las manifestaciones de cariño de la enamorada chiquilla.

Según se cree, el hijo sorprendió una conversación entre el padre y la señorita E., y dolorosamente impresionado al ver derrumbarse sus sueños de amor y felicidad, por obra de su propio padre, decidió quitarse la vida. Abona esta creencia el hecho de haberse notado en el joven cadete, señales manifiestas de abatimiento, impresionabilidad y desesperación, en las horas que precedieron al fatal desenlace.

Si esto no fuese suficiente para probar que estamos en lo cierto, podríamos añadir que la señora de W., en presencia del cadáver, y en medio de su llanto y de los angustiosos llamados al hijo, no atinaba más que a lanzar hacia el señor W., y la señorita E., (que mudos y enonadados asistían a la terrible escena), una imprecación bien significativa: ¡¡ASESINOS!! ¡¡ASESINOS!!.

En esta forma daba cuenta "La Tribuna" de Roma de un drama que impresionó hondamente a la Sociedad de dicha capital, y sobre esta relación fué impostado el tema de "La Edad Crítica" un film de grandes méritos en el cual encontramos relatada fielmente, con sus causas y atenuantes, la dolorosa tragedia de un hogar. Pina Menichelli, la apasionada artista italiana, tomó a su cargo el papel de la señorita E., e hizo una verdadera creación de su rol. LA EDAD CRITICA se estrena el Miércoles 12 en el SPLENDID, y obtendrá un éxito señalado; ha sido traída al país por la Cía Cin. Italo-Chilena.

VALPARAISO (DE NUESTROS CORRESPONSALES)

Notas sociales

MATRIMONIO.— Ayer se efectuó en la Iglesia del Asilo de El Salvador el matrimonio del señor Mario Ferretti Musso con la señorita Marta Briones Rocuant.

Después del matrimonio se siguió una animada reunión en la casa de la novia.

DESPEDIDA DE SOLTERO. —En el curso de la próxima semana tendrá lugar la comida que como despedida de soltero darán al señor Félix García Muñoz un grupo de sus amigos.

OPERACION.—Ha sido operada en el Pensionado del Hospital Británico la señorita Agustina Duarte Araya. Su estado es satisfactorio.

ALMUERZO.—Ayer, a las 12.30 P. M., tuvo lugar en el recinto de Las Salinas el almuerzo campestre que un numeroso grupo de sus amigos ofrecerá al capitán de fragata señor Armando Reyes del Río, con motivo de su reciente ascenso.

Asamblea de Contribuyentes

Para hoy la Alcaldía ha citado a Asamblea ordinaria de contribuyentes, de 2 a 5 de la tarde, con 1 objeto de obtener su pronunciamiento para diversas soluciones municipales.

HERNAN VIJIL
VALPARAISO
Agente General de Aduanas
SERRANO 169

Entradas de Aduana

La Superintendencia de Aduanas ha enviado al Ministerio de Hacienda su memoria mensual informándole del movimiento que ha habido durante el mes de Noviembre.

Según este informe, las entradas continuarán aumentando, anotándose en lo que va corrido del año una mayor entrada de $ 51.573,646.46.

Revista de Comisario

La Comandancia General de Armas ha dispuesto que el 11 del presente mes se verifique la revista de Comisarios de los Cuerpos y Sección del Ejército y Carabineros de esta ciudad y Viña del Mar.

Almuerzo en Las Salinas

Ayer se efectuó el almuerzo que los jefes y oficiales de la Armada ofrecían al Capitán de Fragata señor Armando Reyes del Río, con motivo de su reciente ascenso.

La manifestación se realizó en medio de un ambiente de franca simpatía hacia el festejado que goza de generales simpatías en los círculos navales.

La consagración de la Virgen del Carmen como Patrona de la Nación Chilena

Con toda solemnidad se llevaron a efecto ayer en este puerto, las fiestas de consagración de Nuestra Señora del Carmen, como Patrona de la Nación Chilena.

Con este motivo, además de las fiestas religiosas, la Asamblea Social Católica realizó una asamblea en el Teatro Novedades. Hubo también una romería a Lo Vásquez, la cual estuvo a cargo de la Parroquia de Casablanca y que fué muy concurrida.

LA PERDIDA DEL VAPOR ALEMAN "DUSSELDORF"

INFORME DE LA GOBERNACION MARITIMA AL DIRECTOR DEL TERRITORIO MARITIMO

Posibilidades de salvar un cargamento de azúcar

Ha continuado el comentario público alrededor de la pérdida del vapor alemán "Dusselford", encallado, como se sabe, en la madrugada del Viernes en los farellones de Quintero, mientras se dirigía a este puerto.

Tuvimos ayer oportunidad de conversar breves instantes con el comandante del escampavía "Elicura", teniente aviador señor Humberto Marín, quien se sirvió manifestarnos que podría considerarse como definitiva la pérdida del vapor, el cual se halla montado sobre los farellones de Quintero.

Aun cuando se consideran también perdidas las mercaderías que traía para Valparaíso, según hemos podido informarnos, se ha intentado salvar un valioso cargamento de azúcar, llevando al sitio del siniestro los elementos necesarios de salvamento.

Damos a continuación el informe pasado por la Gobernación Marítima al Territorio Marítimo, dando cuenta de la pérdida del vapor:

"Valparaíso, 7 de Diciembre de 1923: Tengo el sentimiento de poner en conocimiento de US., que el vapor alemán "Düsseldorf", cuyos agentes en este puerto es la Agencia Marítima Kosmos, encalló en la madrugada de ayer en los farellones de Quinteros.

"Las primeras noticias se recibieron en esta Gobernación Marítima, más o menos a las 2 de la madrugada, e inmediatamente dispuse que se buscara un remolcador que pudiera acudir al lugar del accidente lo más pronto posible, porque estaba en conocimiento del infrascrito de que este vapor conducía pasajeros. Encontrándose únicamente listo el "Artillero", se le despachó inmediatamente, con las instrucciones necesarias, que se le dieron a su capitán verbalmente.

"Comprendiendo el infrascrito la necesidad de enviar al lugar del siniestro el mayor número de elementos, comisionó al práctico del servicio, señor Oyarzo, para que se dirigiera al ese punto, y no habiéndose encontrado, dada la hora, ninguna embarcación a propósito, se le ordenó ir en una de las lanchas a motor de esta oficina, habiendo efectuado el viaje en tres horas. Al mismo tiempo se procuró comunicar con el "Elicura", que, como US. sabe, estaba en Quintero, al servicio de la aviación.

"Por otra parte, se le dió el aviso correspondiente a los señores agentes de la nave, y éstos, a su vez, al representante del seguro. También se le avisó al señor cónsul general de Alemania.

"El comandante del "Elicura", en radio cuya copia acompaño, dió a conocer la verdadera situación del buque náufrago, por el que se pudo constatar que no hubo novedades en el personal. Posteriormente se recibió el radio N.o 2 del comandante del "Elicura" por el que se pudo constatar, y se confirmó después, de que el buque está completamente perdido.

"Cumpliendo las instrucciones del infrascrito, el comandante del "Elicura", teniente señor Marín, envió a este puerto a los pasajeros, en el remolcador "Artillero", el que arribó a ésta a las 11.45 A. M., sin novedad.

"Después de mediodía comisioné al capitán de fragata señor Armando Reyes del Río, con las instrucciones necesarias y con amplias facultades para proceder, se trasladara al lugar del naufragio. El capitán Reyes arribó con el señor Kraus y agentes del seguro, en el remolcador "Lola", poco después de las 4 P. M.

"Confirmando el capitán Reyes, de que el vapor estaba completamente perdido, de acuerdo con el capitán del vapor y señor Kraus, determinó traer a Valparaíso en el "Elicura" gran parte de la tripulación, correspondencia y equipajes. A bordo quedó el capitán, algunos oficiales y personal necesario para el cuidado. Del armamento del "Elicura" se les dejó, según recibo, 2 carabinas y 50 tiros a bala. Asimismo, como las bodegas y departamentos de máquina estaban completamente inundados, se estima que la carga también se perderá. Ahora corresponderá a los señores agentes y seguro tomar las determinaciones del caso, para ver qué se puede salvar del vapor.

"El sumario correspondiente se está instruyendo, paar dejar determinadas las causas que constituyeron el accidente, el que será elevado a la consideración de US.

"Aprovecho esta oportunidad para dejar constancia de la eficaz actuación del comandante del "Elicura", teniente 1.o señor Humberto Marín, y personal a sus órdenes, como también del personal del remolcador "Artillero". — Saluda a US. —(Firmado): **B. Bahamondo.**"

QUILPUE

INAUGURACION DE LA CASA DE SALUD "EL RE

Con todo brillo se llevó a efecto ayer en el punto denominado "El Retiro", en Quilpué, la inauguración del Campo de Salud, destinado al personal de todas las instituciones que dependen dl Consejo de la Caja de Crédito Hipotecario.

Desde las primeras horas de la madrugada comenzaron a llegar al sitio "El Retiro" centenares de jóvenes dispuestos a disfrutar de las bellezas y alegría que proporciona un día de campo.

El programa desarrollado se cumplió correctamente, comenzando con un espléndido almuerzo a la chilena, preparado especialmente por el Astur Hotel de este puerto.

Durante el almuerzo hizo uso de la palabra, ofreciendo ... a la juventud, el señor ... rros Borgoño, contestando ... ciendo la manifestación ... trador de la Caja Na... rros de Valparaíso, don ... Lantaño.

A continuación se ... to diversos campeonatos ... tennis y juegos atléticos ... instituciones de ahorro de ... de la capital.

Una vez terminado ... to, los asistentes se ... correr las dependencias ... pudiéndose admirar ... chalets, parques, canchas ... tennis, salas de billar, ... otras series de entreten...

AVISOS DE VAPORES

Compañía Sud-Americana DE VAPORES

SERVICIO DIRECTO RAPIDO A NEW YORK

en 18 días, con escala en Antofagasta, Iquique, Callao, Payta y Cristóbal. PROXIMAS SALIDAS:

"ACONCAGUA" Sábado 22 de Diciembre, a la 1 P. M.
"TENO" Sábado 19 de Enero, a la 1 P. M.

El pasaje a New York vale $ 250.00 dólares en primera clase y $ 110.00 en intermedia; a Cristóbal $ 150.00 y $ 55.00 dólares, respectivamente.

SERVICIO A GUAYAQUIL

con escalas en Coquimbo, Antofagasta, Gatico, Tocopilla, Iquique, Caleta Buena, Arica, Ilo, Mollendo, Chala, Pisco, Tambo de Mora, Callao, Salaverry, Pacasmayo, Eten, Pimentel, Payta y Guayaquil PROXIMAS SALIDAS:

"AYSEN" Viernes 14 de Diciembre, a las 4 P. M.
"IMPERIAL" Viernes 28 de Diciembre, a las 4 P. M.

SERVICIO A PIMENTEL

con escalas en Coquimbo, Huasco, Caldera, Chañaral, Taltal, Antofagasta, Iquique, Pisagua, Arica, Ilo, Mollendo, Lomas, Pisco, Cerro Azul, Callao, Huacho, Supe, Huarmey, Casma, Samanco, Chimbote, Salaverry, Pacasmayo, Eten y Pimentel. PROXIMAS SALIDAS:

"CACHAPOAL" Viernes 21 de Diciembre, a las 4 P. M.
"MAIPO" Viernes 4 de Enero, a las 4 P. M.

Tarifa reducida en los pasajes de cámara de las líneas a Guayaquil y Pimentel, entre puertos chilenos: Antofagasta, $ 125; Iquique, $ 171; Arica, $ 192.

WESSEL DUVAL & Cía.
Huérfanos esq. Morandé, Agentes
COMPAÑIA TRANSPORTES UNIDOS
Estado esquina Delicias, Sub-Agentes

GRACE LINE
"SANTA ELISA"
Saldrá de Valparaíso el 12 de Diciembre, a las 1 P. M.
Gran Rebaja en los precios de Pasajes a Nueva York
PROXIMAS SALIDAS
"SANTA LUISA", Diciembre 26.
"SANTA TERESA", Enero 9, 1924
"SANTA ANA", Enero 23, 1924.
Soliciten pormenores de los Agentes.
GRACE Y CIA. (CHILE) S. A.
HUERFANOS 1087, SANTIAGO

EXCURSION
A LA ISLA de JUAN FERNANDEZ
DESPEDIDA DEL AÑO VIEJO
BIENVENIDA DEL AÑO NUEVO
1923 - 1924
A bordo del "ESSEQUIBO"
favorito vapor de 14,350 toneladas desplazamiento.
Salida de Valparaíso, **Sábado** 29 de Diciembre, 1 P. M. Llegada de regreso, **Miércoles** 2 de Enero, 7 A. M.
PRECIO MINIMO EN PRIMERA CLASE: $ 400 MONEDA CORRIENTE
Hay camarotes de una y dos camas. Hay camarotes de lujo con baño particular.
No demoren en pedir reserva de sus pasajes
The Pacific Steam Navigation Company
SANTIAGO, Agustinas 1017 VALPARAISO, Blanco 699

Soc. Anón. Com. Braun & Blanch
SERVICIO DE VAPORES
MAGALLANES De Valparaíso, el 10 de Diciem... COQUIMBO, HUASCO, CALDERA, ... ANTOFAGASTA, TOCOPILLA, IQUI... NIN y ARICA.
VALPARAISO De Valparaíso, el 10 de Diciem... TALCAHUANO, LOTA Y PUERTO ...
MAGALLANES De Valparaíso, el 24 de Diciem... SAN ANTONIO, TOME, TALCAHUANO ... NEL, CORRAL (VALDIVIA), PUERTO ... CASTRO Y PUNTA ARENAS.
Servicio regular de carga a Buenos A...
MIRAMAR De Valparaíso el 15 de Diciem... SAN ANTONIO, TALCAHUANO, ... CORRAL (VALDIVIA), BUENOS ... MONTEVIDEO.
Recibirá carga para los puertos del Brasil con ... Montevideo y para Bahía Blanca, con trasbordo en Buen... LOS PASAJES DE CAMARA DE VALPARAISO A ARICA ... TERMEDIOS. GOZARAN DE UN DESCUENTO DE 25 ...
SANTIAGO
AUGIER, BENAVIDES y Cía.
BANDERA 130
VALPARAISO
BLANCO 952-...
Teléf. Inglés 2747, ...

Santiago P. S. N. C. Valpar...
"Orcoma" 5 de Enero, a la 1 P. M. — Para ANTOFAGASTA, MEJILLONES, ... QUE, ARICA, MOLLENDO, CALLAO, ... CRISTOBAL, HABANA, LA CORUÑA, ... TANDER, LA ROCHELLE - PALLICE, ... VERPOOL.
Essequibo 4 de Enero a la 1 P. M. — Para ANTOFAGASTA, IQUIQUE, ARICA, ... LLENDO, CALLAO, SALAVERRY, PAITA, ... BOA, CRISTOBAL, HABANA y NUEVA ...
"Ortega" 16 Enero
"Orita" 2 de Febrero — PARA HABANA, ... FRANCIA, B. ... intermedios.
"Ebro" 1.o Febrero
Essequibo 29 Febrero — Para HABANA NUEVA ... e intermedios.
The Pacific Steam Navigation Compa...
SANTIAGO: Agustinas 1017.— VALPARAISO: calle ... Sub-Agentes en Santiago: Transportes Unidos, Estado esqui... cias; Expreso Villalonga, Agustinas 840.

Compañía Transatlánti... de Barcelona
(VAPORES CORREOS ESPAÑOLES)
Servicio SUD-PACIFICO
El magnífico vapor "BUENOS AIRES", zarpará de ... PARAISO para España el Miércoles 12 de Diciembre, ... cala en Antofagasta, Iquique, Mollendo, Guayaquil, ... billa, Curacao, Puerto Cabello, La Guaira, Puerto Rico, ... y Barcelona.
Servicio Plata-Mediterráneo
El rápido y lujoso vapor "INFANTA ISABEL DE ... BON" saldrá de BUENOS AIRES el 2 de Enero, para ... Janeiro, Canarias, Cádiz y Barcelona.
Valparaíso
MARTINEZ, VELASCO y Cía.
Cochrane 653—Casilla 898
Santiago
LUEJE NIETO ...
Agustinas 889—Casilla ...

INFORMACIONES DEL INTERIOR (DE NUESTROS CORRESPONSALES)

ATACAMA

Revista de gimnasia en Copiapó

(De nuestro corresponsal, por telégrafo)

COPIAPO 8.— Hoy tuvo lugar la revista de gimnasia del Liceo de Hombres con una concurrencia extraordinaria de invitados.

El acto, que resultó muy lucido, fué amenizado por la banda del Regimiento.

El profesor de gimnasia, señor Julio Bravo, y el Rector del Liceo, señor Horacio Arce, fueron muy felicitados.

MAULE

EL TIFUS EN CAUQUENES

(De nuestro Corresponsal, por Telégrafo)

CAUQUENES 8.—El vecindario se encuentra profundamente alarmado con motivo de la violenta reaparición de la epidemia de tifus exantemático en pleno centro de la ciudad.

El estallido del flagelo ha sido tan violento, que se está haciendo estrecho el hospital para atender a los enfermos.

Las autoridades que disponen de escasos recursos para estos casos de emergencia, están, sin embargo, adoptando cuanta medida parece eficaz para detener el avance del mal. La Intendencia se ha dirigido en una apremiante nota al Gobierno solicitando los fondos necesarios para llevar a cabo una campaña sanitaria rápida.

El tifus ha aparecido al mismo tiempo en los alrededores de Cauquenes, lo que hace muy difícil adoptar una medida de aislamiento, ya que no existe una policía sanitaria.

El vecindario espera que el Gobierno ha de atender con la preferencia del caso esta petición extraordinaria que se hace en resguardo de la colectividad amenazada.

CAUTIN

EL PASO DE S. E. POR TEMUCO

SE LE PREPARA UNA RECEPCION DE GRANDES PROPORCIONES

(De nuestro Corresponsal, por Telégrafo)

TEMUCO 8.—Los elementos aliancistas de toda la provincia están preparando grandes manifestaciones al Presidente de la República. Hasta ahora se cuenta con la adhesión espontánea de las instituciones obreras, deportivas, sociales y patrióticas. Los bomberos le levantarán arcos de flores en la ciudad.

Por el entusiasmo popular que se advierte, se espera que la recepción ha de asumir proporciones nunca vistas en Temuco.

El banquete que se ofrecerá a S. E. será de quinientos cubiertos, y a él asistirán delegaciones de toda la provincia.

El diario "La Mañana" prepara para ese día una edición especial.

La clausura del Hospital de Temuco

UNA COMISION QUEDO DESIGNADA PARA SOLICITAR DEL PRESIDENTE DE LA REPUBLICA LA CONSTRUCCION DE UN HOSPITAL

Presidida por el Intendente de la provincia y con asistencia de los señores Juan Cabezas Fóster, Víctor Navarrete, Juan A. Picasso, J. Eduardo Peña, Darío Cabrera, Víctor M. González, Carlos Unkel, tesorero señor Santiago Carberry, secretario señor Víctor Campos y del delegado de la Dirección General de Sanidad, doctor Alberto Eyzaguirre, celebró sesión ordinaria en la tarde de ayer la H. Junta de Beneficencia.

El señor Picasso hace una larga relación de la situación insostenible por que atraviesa el Hospital, tanto por el edificio, por la situación financiera y muchos otros factores, todos los cuales influirán para reducir los servicios que dependen de la Junta.

El señor Cabezas Fóster, tomando pie de las observaciones del señor Picasso, formula indicación para cerrar el Hospital antes del 31 de Diciembre y comunicarlo así al Gobierno, al Consejo Superior de Beneficencia y representación parlamentaria.

Discutida la indicación y votada fué aprobada por unanimidad.

En seguida se hizo indicación para nombrar una comisión que se acerque al Presidente de la República en su próxima visita a esta ciudad y le recuerde la promesa que hizo cuando era candidato, de construir un edificio para Hospital especialmente. Así quedó acordado, designándose con tal objeto a los señores Intendente, Picasso, Cabezas, Carberry y González.

En seguida el señor presidente explica la presencia en la sesión de la Junta del señor doctor Eyzaguirre, delegado de la Dirección General de Sanidad y que ha venido con el propósito de combatir la epidemia de tifus exantemático.

El señor González preguntó qué atribuciones y con qué medios contaba el señor Eyzaguirre para el desempeño de su misión.

El señor Eyzaguirre contesta que viene comisionado por la Dirección General de Sanidad a fin de investigar la existencia del tifus en la ciudad, de lo cual deberá dar cuenta, como del estado sanitario de la población.

El señor González manifiesta su extrañeza por la actitud de la Dirección General de Sanidad, la cual manda un médico sin ninguna atribución a verificar la existencia del tifus exantemático y la veracidad de los denuncios que se han hecho, cuando ayer ha enviado a otro doctor y en circunstancia que en Temuco hay 14 médicos titulados en la Universidad de Chile que han constatado el hecho.

Alrededor de este asunto se produjo un largo debate, en el cual quedó establecido que la Dirección General de Sanidad no ha sabido qué hacer en este asunto.

VALDIVIA

LA VISIT. DEL ... VALDIVIA

VALDIVIA, 8. — Se ... ciendo grandes prepara... tributar un homenaje ... Presidente Alessandri a ... Valdivia.

S. E. llegará el día ... diodía y se le esperará ... zar. Ese día la ciudad ... banderada desde el recib... tación y participarán ... ción todas las embarca... viales, guigues, yates y ...

El Presidente se emba... estación en el vapor ... inmediatamente se desarr... desfile fluvial en el ... den: flotilla de todos ... buque presidencial, a ... tribor vaporcitos disp... rrando la marcha la flot... tes. Además participarán ... bandas y clubs musicales ... vía. Aparte de este pa... río se prepara un gran ... y otros agasajos.

FABRICA NACIONAL DE SILLAS "LA GRAN RAPID"
DEPOSITO: CALLE SAN DIEGO 219-C.
CALLE ANTOFAGASTA 2130, ENTRE Av. BEAUCHEF Y CLUB HIPICO
TRANVIAS PARQUE Y CLUB HIPICO. — TELEFONO 133 (PARQUE). — DIRECCION TELEGRAFICA: "RAPID".
Esta Fábrica vende sillas de todas clases, desde SESENTA PESOS DOCENA, hasta TRESCIENTOS PESOS.
No compre sillas sin visitar primero la EXPOSICION PERMANENTE que tiene la "GRAN RAPID", en calle ANTOFAGASTA 2130, todos sus precios están fuera de toda competencia. Su variado surtido hace que nadie salga de la Fábrica sin comprar.
Sillas de doblar para playas y biógrafos o circos, se hace a $ 5 ca da una, la mejor y más resistente en su género.

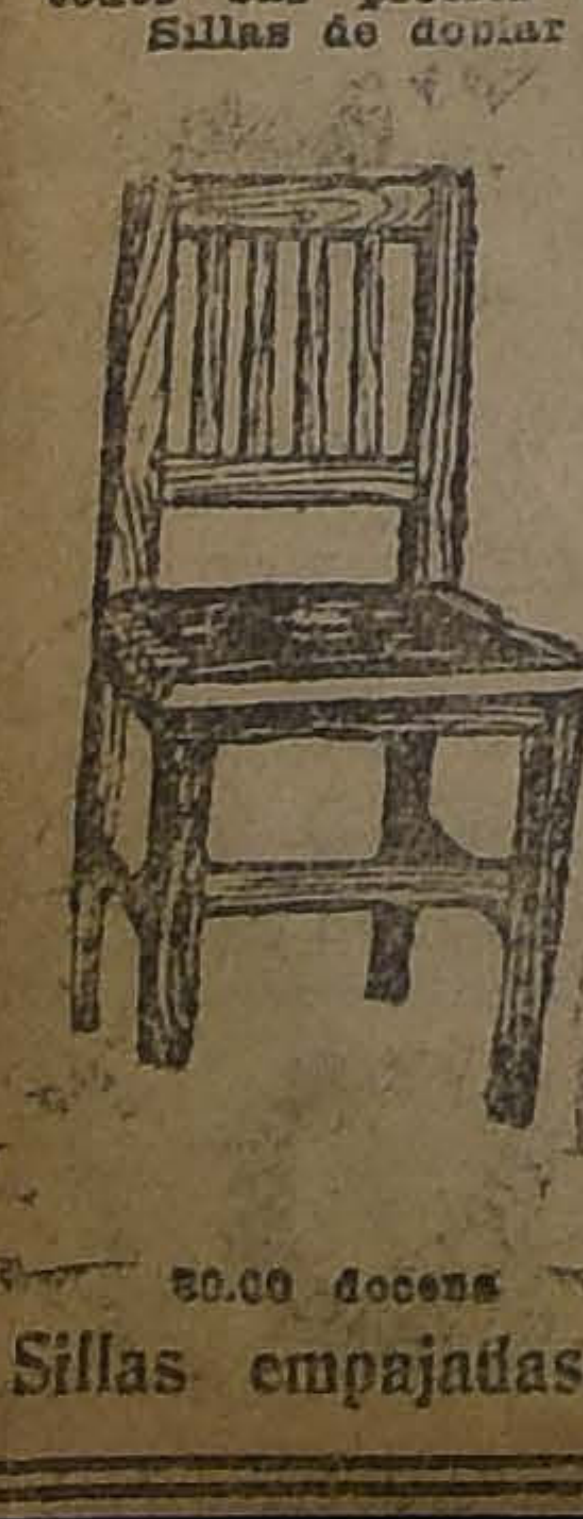
$ 80.00 docena

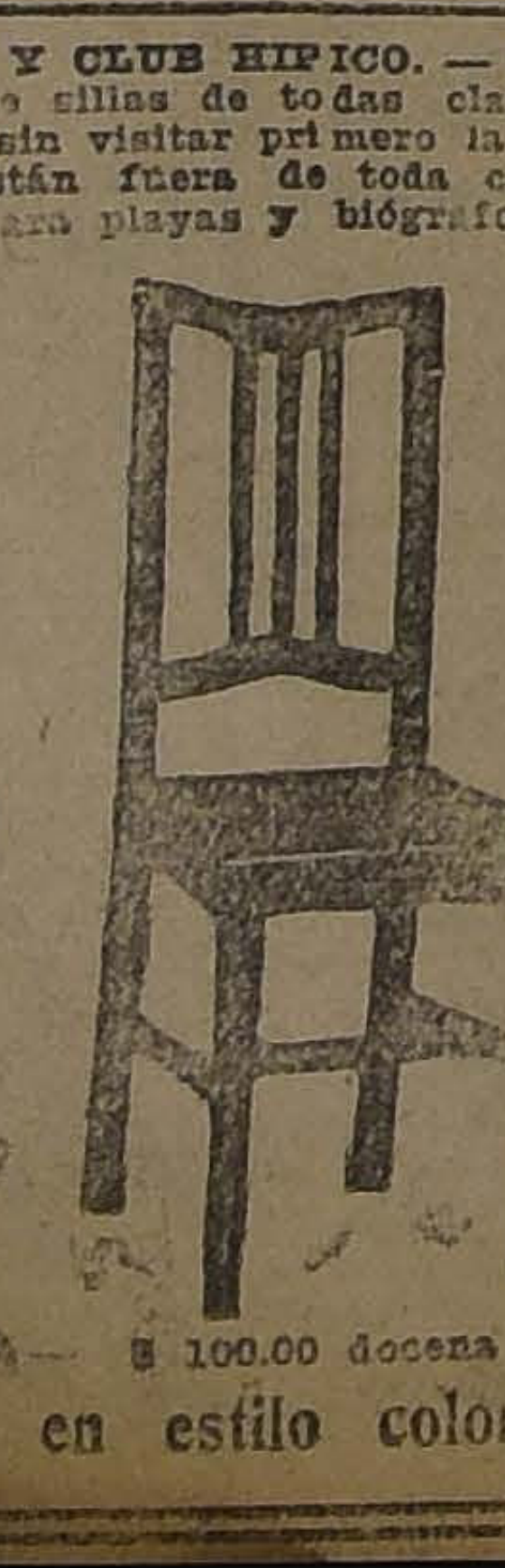
$ 100.00 docena

Sillas empajadas, en estilo colonial

Estas sillas son de madera de lingue, tapizadas en cuero o enjuncadas. Estos precios son puestos en Fábrica.
A provincias se mandan enjavadas recargando 12 pesos por docena

Señor O. Pinochet L. — Calle Antofagasta 2130.—Sírvase mandarme, sin compromiso para mí, su catálogo de sillas.
NOMBRE ....
CIUDAD ....
CALLE ....
Todo pedido de provincia debe venir acompañado de su valor

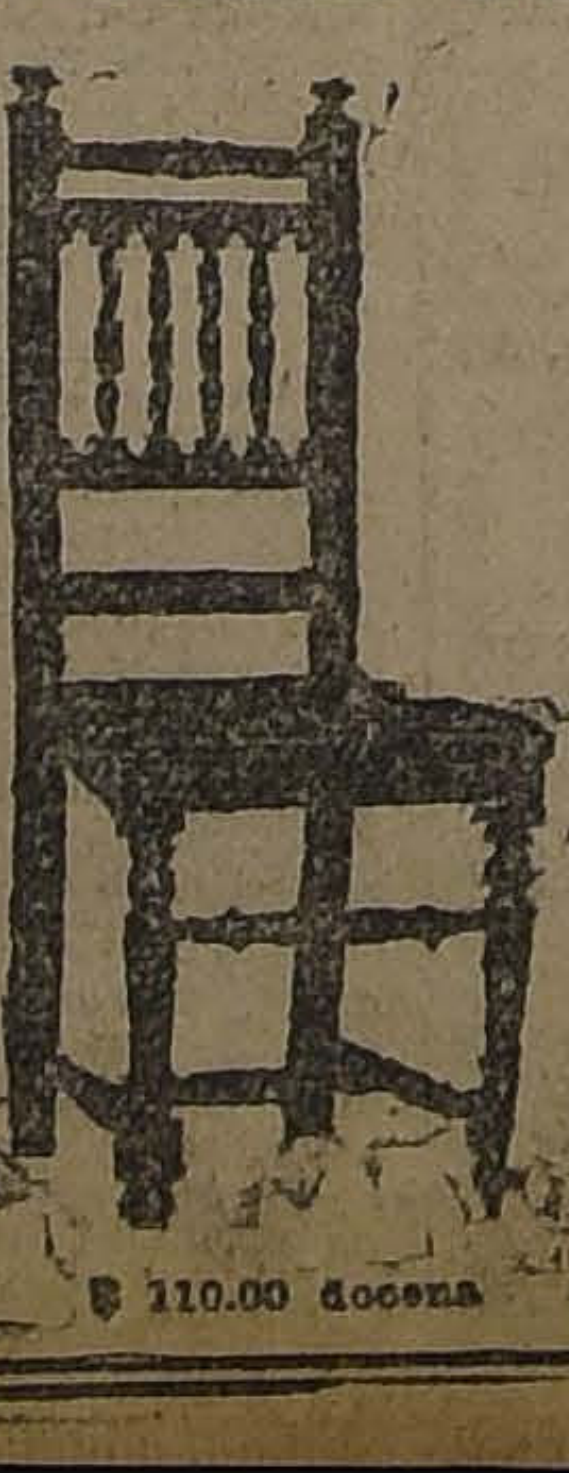
$ 110.00 docena

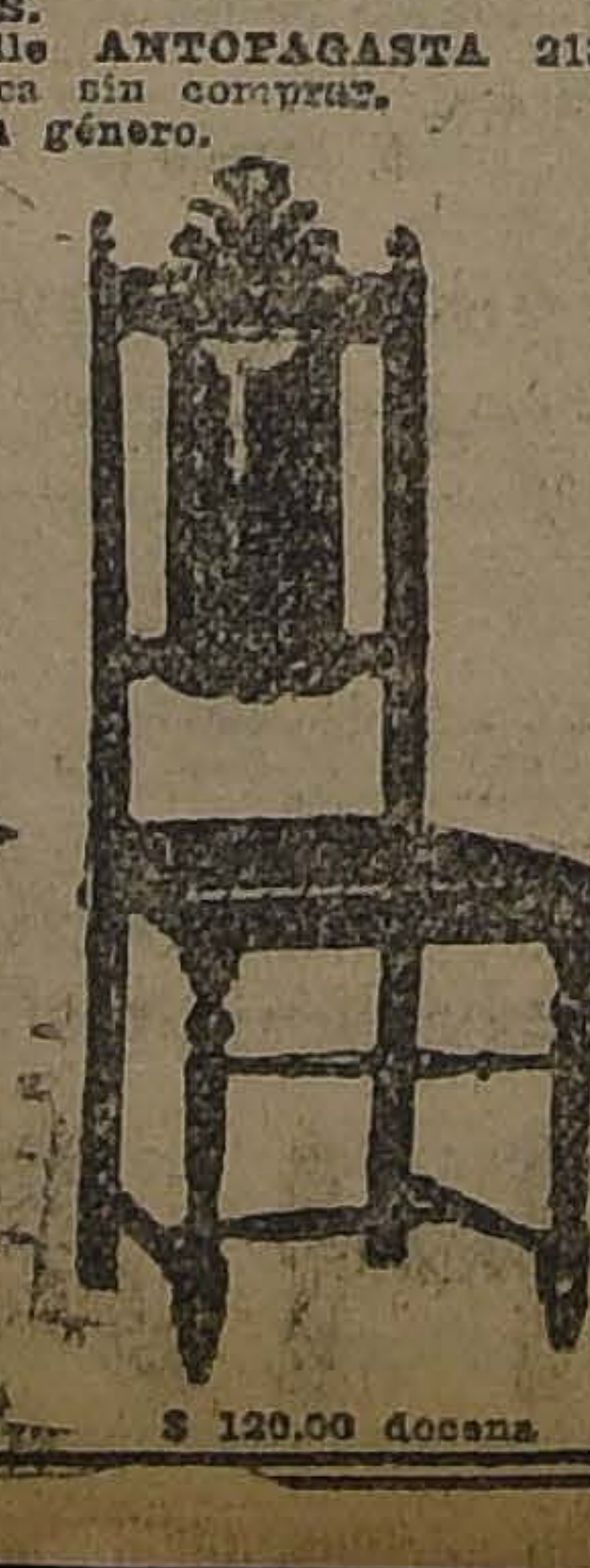
$ 120.00 docena

"LA NACION"
VALOR DE LAS SUSCRICIONES
Anual .... $ 60.00
Semestral. 32.00
Trimestral 17.00
Extranjero 120.00

"LOS TIEMPOS"
VALOR DE LAS SUSCRICIONES
Anual. .... $ 45.00
Semestral. 24.00
Trimestral. 13.00
Extranjero. 120.00
LAS SUSCRICIONES PARA 1924 SE ENT... DESDE LUEGO.

A NUESTROS CLIENTES: ¡ATENCION!

Véanse en este aviso { Las OFERTAS MAS EXTRAORDINARIAS A LOS PRECIOS MAS VENTAJOSOS

Importantísimas Ocasiones en:

CAMISERIA PARA CABALLEROS Y PERFUMERIA (1.er piso)
SASTRERIA CONFECCION Y LIBRERIA (2.o piso)
MENAJE, TAPICERIA Y SANITARIOS (4.o piso)

ALGUNOS DE LOS ARTICULOS QUE SE DETALLAN ESTAN EN REALIZACION ABSOLUTA.

También hay excelentes oportunidades para Señoras y Niñas en todos los Departamentos del 3.er piso.

En Perfumería:

JABON Gath y Chaves, para baño y tocador, en los perfumes agua de Colonia, Lavándula, Rosa y Violeta, a
$ 1.50

EXTRACTOS

GRENOVILLE: Bluet, Ambrée Hindou y Chaine D'Or, a
$ 15.00

HOUBIGANT en todos los perfumes, modelo réclame
$ 17.00

COTY: L'Origan, Muguet, L'Or y Lilas, a
$ 29.50

COTY: Ambrée Antique y Jazmín de Corse, a
$ 27.50

CARON: Narciso negro, a 45 pesos; blanco, a
$ [illegible]50

LOCIONES

COTY: L'Origan, Rosa Jacqueminot, Muguet, Violetas y Lilas, a
$ 19.50

VOLNAY, diferentes perfumes, a
$ 11.90

ROGER Y GALLET, perfumes Vera Violeta y Diamela Pompadour, a
$ 13.90

D'ORSAY, diversos perfumes, a
$ 15.50

SILKA, perfumes surtidos, a
$ 13.80

AGUA DE TOILETTE

LUBIN, modelo grande
$ 17.50

COTY: Rosa Jacqueminot, L'Effeurt y Jazmín de Corse, a
$ 32.50

HOUBIGANT: Rosa de Francia, a
$ 32.50

GATH Y CHAVES: perfume Bouquet, a
$ 6.90

AGUA DE COLONIA

ATKINSON, frasco grande,
$ 19.50

D'ORSAY, calidad fina, frasco de 1|2 litro, a
$ 21.50

GATH Y CHAVES: Ambrée, perfume exquisito, frasco de 1 litro, a $ 19.50; frasco de 1|2 litro, a
$ 10.90

GATH Y CHAVES: Opal, delicado perfume, frasco de 1 litro, a
$ 18.90

GATH Y CHAVES: Piramidal, deliciosa para fricciones, frasco de 3|4, a
$ 8.90

POLVOS DE ARROZ

COTY: Perfume L'Origan, caja mediana, a
$ 6.70

GRENOVILLE: perfume Bluet, Ambrée Hindou y Chaine de D'Or, a
$ 6.00

HOUBIGANT, todos los perfumes, a
$ 8.95

DORIN: Dorina, caja mediana,
$ 3.75

VARIOS

PASTA dentífrica Gibbs, tubo grande, a
$ 2.30

ELIXIR dentífrico, frasco mediano, a $ 6.90; frasco chico, a
$ 3.90

CEPILLOS para los dientes, buena calidad, a
$ 2.30

CEPILLOS para las uñas, de cerda, a
$ 1.90

POLVOS de talco de Williams, Mennen y Colgate's, surtido en perfumes, a
$ 2.60

JABON de miel y glicerina, calidad extra, a
$ 1.00

JABON de Castilla boricado, fina calidad, a
$ 2.25

ESPONJAS para baño, diversos tamaños, desde
$ 0.95

ESTUCHES con perfumería de Coty, Houbigant, Volnay, Gueldy, Silka y Grenoville, desde
$ 65.00

ESPONJAS para polvos, lavables, a $ 1.80 y
$ 1.50

JUEGOS para tocador, compuestos de 5 piezas, a
$ 39.50

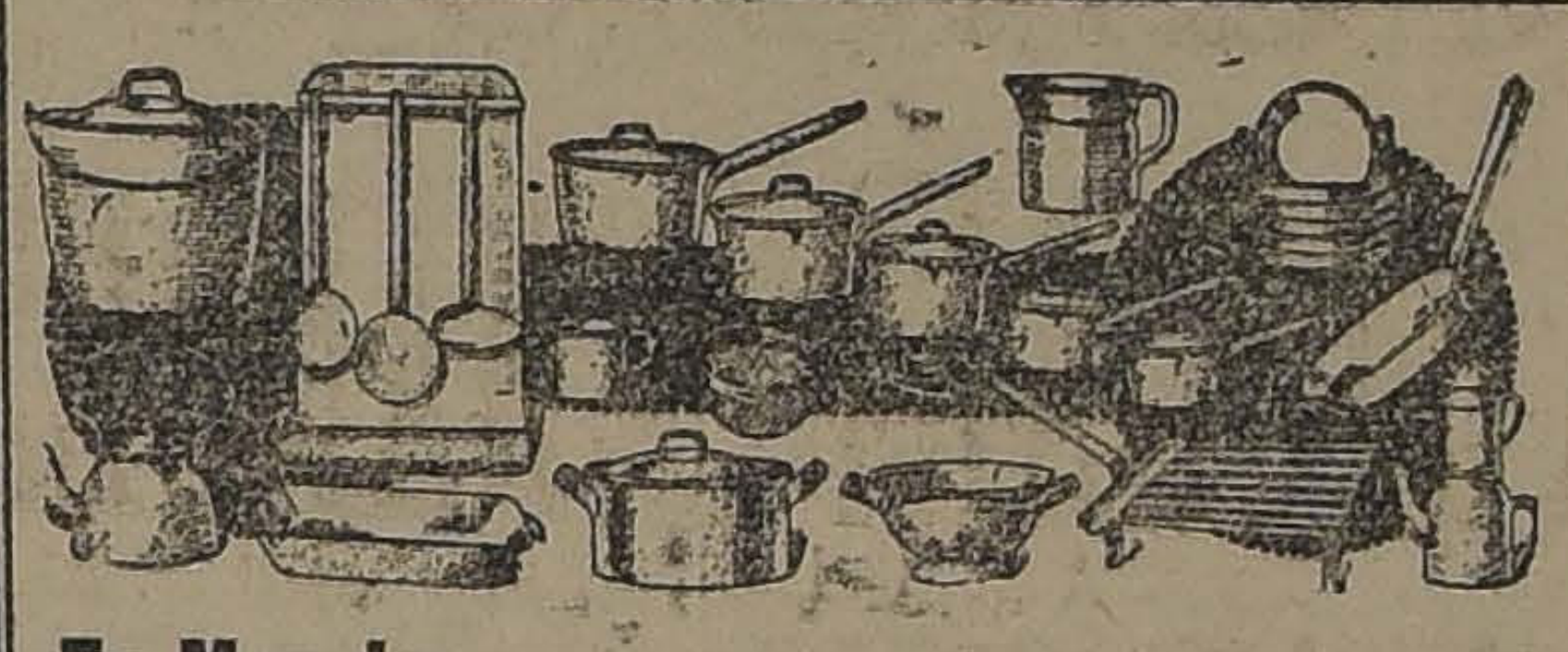

En Menaje:

CRISTALES Y VIDRIOS

SERVICIOS para cerveza, de cristal Bohemia, compuestos 1 jarro, 6 vasos y bandeja; el juego
$ 45.00

PONCHERAS de cristal Bohemia, 1 bols., 6 copas y bandeja; el juego
$ 48.00

BOTELLAS de cristal cortado para velador, a
$ 12.00

JUEGOS de Copas en vidrio blanco, modelo Ballon, compuestos de: 12 copas agua, 12 copas vino tinto, 12 copas verdes, 12 copas oporto y 12 copas licor' el juego
$ 49.50

VASOS para cerveza tipo inquebrable, c|u.
$ 0.90

COPAS para agua o vino, c|u.
$ 0.45

JARROS de 1 litro, para agua c|u.
$ 1.90

VARIOS

JAULAS de bronce para canarios, varios tipos y tamaños, desde
$ 23.50

ANAFES de bronce y cobre para usar con espíritu de vino, a
$ 14.90

ANAFES bronceados, c|u.
$ 5.80

LIMPIADORES para cuchillos, en aluminio con piedra de afilar, a
$ 4.90

TRAMPAS de alambre para cazar moscas, a
$ 1.80

ESCOBITAS de alambre, mata moscas, c|u.
$ 1.20

PAPEL Tanglefort, para cazar moscas, en sobres de 10 hojas dobles, a
$ 2.90

TRAMPAS para cazar baratas, c|u.
$ 4.90

MAQUINAS para hacer helados, c|u.
$ 19.80

PAÑOS para trapear pisos, c|u.
$ 1.50

JABON "Soft soap" en pasta especial para lavar baños, puertas, etc., el tarro de 1 kilo
$ 2.50

POLVOS esmeril para pulir cuchillos, el tarro
$ 1.20

PAPEL crepé fino para maceteros, el sobre
$ 1.50

ENLOZADOS

Varios saldos de: **CAFETERAS, TETERAS, JARRITOS, FUENTES, AZUCAREROS, PLATOS, TAZAS, ETC., ETC.**

LOZAS

Gran oportunidad para los hoteles, hospitales, colegios, pensiones, casinos y a toda familia que quiera evitar quebrazón de platos y tazas, pues de los que le ofrecemos son muy reforzados y de calidad inmejorable.

PLATOS extendidos, c|u. $ 1.55; la docena
$ 18.60

PLATOS hondos, c|u. $ 1.65; la docena
$ 19.80

PLATOS postre, c|u. $ 1.35; la docena
$ 16.20

PLATOS dulce, c|u., $ 1.20; la docena
$ 14.40

TAZAS para café, c|u. $ 1.40; la docena
$ 16.80

TAZAS para té, c|u. $ 1.75; la docena
$ 21.00

TAZAS para desayuno, c|u. $ 1.95,; la docena
$ 23.40

Además todos los precios de los artículos de loza han sido rebajados apreciablemente.

CUBIERTOS Y NIQUELADOS

JUEGOS de cubiertos en metal blanco, alpaca, garantidos inalterables, compuestos de: 12 cucharas mesa, 12 tenedores, 12 cuchillos, 12 cucharas postre, 12 tenedores, 12 cuchillos y 12 cucharitas para té; el juego
$ 235.00

CUCHILLOS para mesa de acero Rodgers y Son, con cacha, blanca la doc.
$ 60.00

JUEGOS para té y café niquelados, con bandeja; el juego
$ 39.50

JUEGOS para té, con bandeja niquelados, a
$ 28.00

MANTEQUILLERAS niqueladas, con recipiente de vidrio, c|u.
$ 6.90

CUBIERTOS de fierro estañado, para excursionistas, pic nic, veraneantes:

CUCHARAS para mesa, c|u.
$ 0.45

TENEDORES para mesa, c|u.
$ 0.45

CUCHILLOS para mesa, c|u.
$ 0.90

CUCHARAS postre, c|u.
$ 0.40

TENEDORES para postre, c|u.
$ 0.40

CUCHARAS para té, c|u.
$ 0.25

Hay también rebajados de precio objetos de fantasía para regalo e infinidad de otros artículos.

En Sanitarios:

EXCUSADOS Y LAVATORIOS

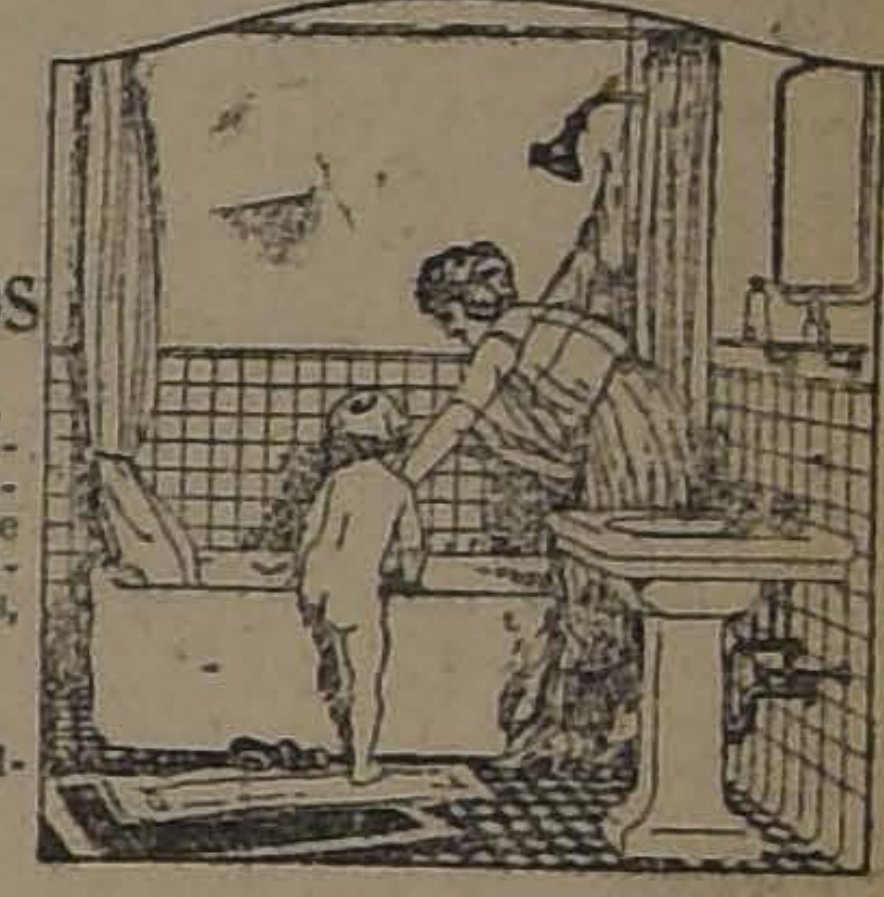

EXCUSADOS corrientes, con taza amarilla exterior, interior blanca, estanque reglamentario de 18 litros, asiento barnizado y demás accesorios, a
$ 125.90

Los mismos con taza totalmente blanca, a
$ 134.40

LAVATORIOS murales de frente cuadrado u ovalado, 64x46 cms., loza inglesa blanca, con sus correspondientes llaves para agua fría y caliente, desagüe y pitón de bronce niquelado, a
$ 129.30

LAVATORIOS pedestal de loza inglesa con sus correspondientes llaves para agua fría y caliente, desagüe y pitón con rebalse, a
$ 350.00

VARIOS

BIDET de loza inglesa, con llaves para agua fría y caliente, desagüe y pitón de bronce niquelado, a
$ 195.00

LAVAMANOS, artículo apropiado para oficina, con una llave para agua fría, desagüe y pitón, a
$ 61.80

PAÑERAS de bronce niquelado, a
$ 14.00

JABONERAS para piezas de baño, a
$ 11.90

ESPONJERA de bronce niquelado, a
$ 19.50

ESPEJOS con marco de bronce niquelado, luna importada, a
$ 120.00

LAMPARAS de colgar, variado surtido, apropiadas para sala, comedor y pasadizo, desde
$ 90.00

LAMPARITAS para velador y escritorio, variado surtido, desde
$ 19.80

En Confección Hombres:

TRAJES completos para caballeros, esmeradamente confeccionados en casimires ingleses de selecta fantasía, diversidad de modelos de última creación, desde
$ 155.00

CAZADORA y pantalón, elegante modelo, especial para turista, confección en casimir inglés (Homespun), colores apropiados, a
$ 134.00

VESTON y pantalón de brin de puro hilo, colores unidos, artículo fresco y de gran duración, especial para la temporada, a
$ 85.00

PANTALON de franela inglesa de la más fina calidad, fondo blanco con pequeñas rayas de color, a
$ 45.00

PANTALON de casimir fantasía, gran surtido de dibujos novedosos, a
$ 12.90

GUARDAPOLVOS de puro hilo de Holanda, modelo amplio y elegante, artículo perfectamente lavable y de gran duración, a
$ 22.50

En Camisería:

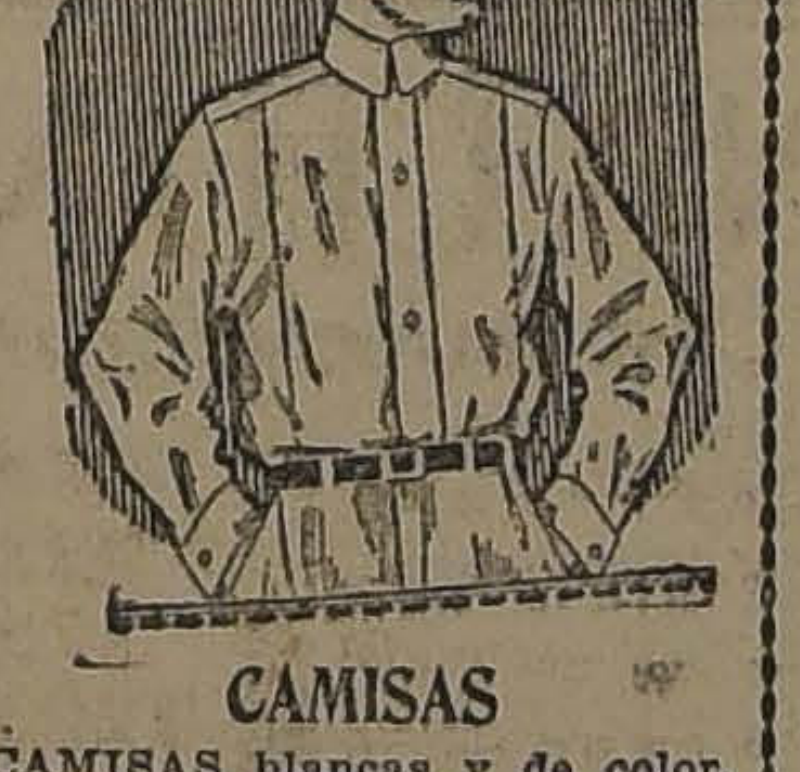

CAMISAS

CAMISAS blancas y de color, pechera lisa o alforzada, con y sin cuello (Saldo), a
$ 12.90

CAMISAS con pechera de hilo alforzada, con y sin puños, calidad fina, a
$ 19.50

CAMISAS blancas con pechera y puños de oxford, y un cuello, confección irreprochable, a
$ 14.90

CAMISAS de muselina de lana y seda, pechera lisa, puños doblados, calidad superior, a
$ 39.50

CAMISAS para dormir, confeccionadas en batista labrada fina, con o sin cuello y con adornos de novedad, a
$ 24.50

VARIOS

CALZONCILLOS cortos en colores lisos y rayados, diversas calidades, a
$ 9.75

CALZONCILLOS cortos de puro hilo, blancos, artículo fino, a
$ 17.50

CALZONCILLOS de pura seda, en color y blanco, largos y cortos (Saldo)
$ 39.50

PIJAMAS de céfiro y crepé superior, colores a rayas, dibujos de buen gusto, a
$ 27.50

PUÑOS de puro hilo, almidonados, artículo inglés, varios modelos, el par
$ 2.75

En Tapicería:

CRETONAS, GASAS, GENEROS Y CORTINADOS

CRETONAS de algodón, variado surtido en anchos, gustos y calidades; el metro, desde
$ 3.60

GASAS (Madras), artículo de alta novedad, especial para cortinados, variado surtido en estilos, gustos y calidades; el metro, desde
$ 6.60

GENEROS para tapiz o cortinado, selecto surtido en colores, gustos y calidades; el metro, desde
$ 16.50

CORTINADOS y Stores de punto inglés, selecto surtido en estilos y calidades, desde
$ 39.80

OTROS ARTICULOS

PERSIANAS verdes por metro, especial para cortina de hall o galería; el metro, desde
$ 12.50

COJINES de cretona, con relleno de plumas, con y sin vuelo, desde
$ 6.50

CAPOC nacional, especial para relleno de cojines, en paquetes de 1 kilo, a
$ 2.40

VARILLAS de bronce de extensión, para visillos, con sus correspondientes soportes, a
$ 0.85

ARGOLLAS de bronce, en distintas dimensiones, especiales para visillos, la docena
$ 0.15

CARPETAS de arpillera para mesa, distintas medidas, con lindas guardas pintadas, fondo liso, lavables, desde
$ 82.00

VARIOS

Brines, Pergamoid, Camino Yute, Camino alfombra, Carpetas de yute, Carpetas de felpa, Arpillera, Cojines de fantasía, Cordones, Flecos, Coronas de bronce, Lanzas de bronce, Paño para billar, etc., etc., a precios excepcionales.

En Librería:

LAPICES Fáber N.o 2.
$ 0.30

PAPEL secante de buena calidad, la hoja, a
$ 0.30

PAPEL secante calidad extra, la hoja
$ 0.50

FRASCO de goma, a
$ 0.40

FRASCO de goma alemana, c|u.
$ 4.00

FRASCO de tinta azul negra de 125 gramos, a
$ 0.95

BLOCKS para carta, calidad superior, de 80 hojas, desde
$ 1.70

BLOCKS tipo esquela de 80 hojas, a
$ 0.70

BLOCKS para carta de luto, a
$ 3.50

SOBRES de luto, tamaño carta, el ciento
$ 4.50

SOBRES Gath y Chaves, inviolables, el ciento
$ 2.50

SOBRES Gath y Chaves blancos, el ciento, desde
$ 1.60

CAJAS esquelas en blanco, azul, rosado y amarillo, la caja
$ 2.25

Además ofrecemos un selecto surtido de cuentos para niños de las mejores Casas Editoras de España: Calleja, Araluce Copena y Subirana.

GATH & CHAVES, LTD.

Los ciudadanos inscritos en los Registros Electorale

Publicaciones que se hacen conforme a las disposiciones de la Ley

Lista de los ciudadanos inscritos en el día de hoy, treinta de Noviembre de mil novecientos veintitrés, por la Junta Inscriptora de la sétima Comuna, que se envía al señor Juez de turno en lo civil, en conformidad a la ley:

Subdelegación 17, sección 3.a, número 95, García Quintana Nicolás.

Subdelegación 17, sección 3.a, N.o 96, Lacassie Hurtado Paul.

Subdelegación 17 sección 3.a, N.o 97, Ríos Arias Carlos.

Subdelegación 17, sección 3.a, N.o 98, De la Vega Villarreal Ramón.

Subdelegación 18, sección 3.a, N.o 88, Caldera Contreras Pedro Nolasco.

Subdelegación 18, sección 3.a, N.o 89, Carter Soto Alberto.

Subdelegación 19, sección 3.a, N.o 110, Ode Moyon Fernando.

Subdelegación 19, sección 3.a, N.o 90, Valenzuela Donoso Enrique.

Subdelegación 18, sección 3.a, N.o 91, Rojas Ormazabal Eleuterio.

Subdelegación 18, sección 3.a, N.o 92, Flores Echaurren Máximo.

Subdelegación 18, sección 3.a, N.o 93, Vergara Muñoz José.

Subdelegación 19, sección 3.a, N.o 111, Zúñiga Robles Luis Eleodoro.

Subdelegación 17, sección 3.a, N.o 99, Urbina Azócar Ignacio.

Subdelegación 19, sección 3.a, N.o 112, Lois Fraga Arturo H.

Subdelegación 18, sección 3.a, N.o 94, Zabalia Aránguiz Ventura.

Subdelegación 19, sección 3.a, N.o 113, Marín Briones Arturo.

Subdelegación 19, sección 3.a, N.o 114, Chaparro White Guillermo.

Subdelegación 19, sección 3.a, N.o 115, Freiler Morán Eduardo.

Subdelegación 17, sección 3.a, N.o 100, Ossa Lynch Eugenio.

Subdelegación 17, sección 3.a, N.o 101, De los Reyes De los Reyes Carlos Alberto.

Subdelegación 17, sección 3.a, N.o 102, Rojas Opazo Aurelio.

Subdelegación 17, sección 3.a, N.o 103, Figueroa Arancibia Horacio.

Subdelegación 18, sección 3.a, N.o 95, Saa Carreño Rodolfo.

Subdelegación 17, sección 3.a, N.o 104, Romero Aguirre Fernando.

Subdelegación 17, sección 3.a, N.o 105, Torres Espinosa Humberto.

Subdelegación 19, sección 3.a, N.o 116, Letelier Urrutia Gonzalo.

Subdelegación 18, sección 3.a, N.o 96, Bellalta Ortega José.

Subdelegación 18, sección 3.a, N.o 97, Kaulen Ossa Enrique.

Subdelegación 19, sección 3.a, N.o 117, Araneda Vergara Ricardo.

Subdelegación 17, sección 3.a, N.o 106, Canales Ferreira Manuel.

Subdelegación 17, sección 3.a, N.o 107, Cormatches Sobarzo Octaviano.

Subdelegación 19, sección 3.a, N.o 118, Valdés Fuentes Angel.

Subdelegación 18, sección 3.a, N.o 98, Miranda Román Gustavo.

Subdelegación 18, sección 3.a, N.o 99, Villalóbos Rodríguez Oscar.

Subdelegación 18, sección 3.a, N.o 100, Soto Vera Daniel.

Subdelegación 18, sección 3.a, N.o 101, Ramos Leiva Oscar.

Subdelegación 18, sección 3.a, N.o 102, Claro Velasco Carlos.

Subdelegación 18, sección 3.a, N.o 103, Elgueta Padilla Juan Temístocles.

Subdelegación 18, sección 3.a, N.o 104, Concha Canales Rufino.

Subdelegación 17, sección 3.a, N.o 108, Muñoz Anríquez Genaro.

Subdelegación 17, sección 3.a, N.o 109, Aceval Cerda Rafael.

Subdelegación 17, sección 3.a, N.o 110, Vergara Imás Osvaldo.

Subdelegación 17, sección 3.a, N.o 111, Vergara Imás Miguel Angel.

Subdelegación 17, sección 3.a, N.o 112, Palma Orellana Luis Ernesto.

Subdelegación 19, sección 3.a, N.o 119, Osses González Arturo.

Subdelegación 19, sección 3.a, N.o 120, Cortés Alfaro José Félix.

Subdelegación 18, sección 3.a, N.o 105, Castro Hidalgo Juan.

Subdelegación 17, sección 3.a, N.o 113, Ahumada Estay Augusto.

Subdelegación 17, sección 3.a, N.o 114, Avalos Marty Tomás.

Subdelegación 17, sección 3.a, N.o 115, Alamos Desprez Luis.

Subdelegación 17, sección 3.a, N.o 116, Lobos Lobos Rolando.

Subdelegación 17, sección 3.a, N.o 117, Guijón Hernández Juan.

Subdelegación 18, sección 3.a, N.o 106, González Yáñez Victoriano.

Subdelegación 17, sección 3.a, N.o 118, Alvarez Jaramillo Alfredo.

Subdelegación 19, sección 3.a, N.o 121 Moreno Cantillana Víctor Manuel.

Subdelegación 19, sección 3.a, N.o 122, Díaz Cortés José del Rosario.

Subdelegación 17, sección 3.a, N.o 119, Olivares Mella Eugenio Anacleto.

Subdelegación 18, sección 3.a, N.o 107, San Martín Ugalde Osvaldo.

Subdelegación 18, sección 3.a, N.o 108, Farías Lara Armando.

Subdelegación 18, sección 3.a, N.o 109, Iturriaga Troncoso Anacleto.

Subdelegación 17, sección 3.a, N.o 120, Vigoroux Palma Alberto.

Subdelegación 17, sección 3.a, N.o 121 Recabarren Venegas José A.

Subdelegación 17, sección 3.a, N.o 122, Vásquez Cofré Francisco.

Subdelegación 17, sección 3.a, N.o 123, Vial Larraín Hernán.

Subdelegación 18, sección 3.a, N.o 110, Morgado Bruna Oscar.

Subdelegación 18, sección 3.a, N.o 111, Díaz Gutiérrez José del Carmen.

Subdelegación 19, sección 3.a, N.o 123, Palacios Digglés Manuel.

J. Luis Troncoso S. — Fernando García V.—Firma ilegible.—**Lindor Pérez Gazitúa.**

Santiago, 3 de Diciembre de 1923. Téngase presente, publíquese en el diario "La Nación", y remítase copia autorizada..—Firmas ilegibles.

JUNTA INSCRIPTORA DE LA 5.a COMUNA CAÑADILLA

Santiago, Noviembre 30|23.

En conformidad a la Ley de Elecciones enviamos a V. S. la lista de los ciudadanos inscritos en esta fecha en el registro de la Subdelegación 15:

164 Alvial Valdebenito Erasmo, comerciante, Dávila 1061.

165 Concha Salinas Armando, empleado, Rosario 1043.

166 De la Vega Briceño José, comerciante Echeverría 964.

167 Muñoz Cáceres Lorenzo, zapatero, Independencia 325.

168 López Zimone Tomás, empleado, Av. Paz 469.

169 Matejuna Hercules Víctor A. comerciante, Salas 266.

170 Marín Segovia Julio, pintor, Av. Paz 21.

171 Jara Muñoz Carlos A., empleado, Rosario 835.

172 Maureira Alvarado Pedro, Albañil, Fariña 439.

173 Cartes Fuentealba Eugenio, comerciante, Echeverría 959.

174 Márquez Pinto Juan, oficial policía, Fariña 435.

175 Ortiz Venegas Oscar, estudiante, Recoleta 442.

176 Hernández Antúnez Ramón, peluquero, Salas 381.

177 Contreras Romero Juan, comerciante, Av. Paz 233.

178 Zavala Araos Osvaldo, empleado, Av. Paz 693.

179 Salazar Rodríguez Eliseo, estudiante, Independencia 777.

180 Tobar Guerra Carlos, fotograbador, Echeverría 1036.

181 Murzio Mazzoni Ludovico, rentista, Rosario 1071.

182 Silva Rojas Domingo, empleado, Dávila 740.

183 Machuca Hidalgo Antonio, comerciante, Fariña 480.

184 Sepúlveda Pérez Antonio, comerciante, Independencia 355.

185 Guzmán Burgos Luis, estudiante, Juárez 746.

186 Mollea Castillo Guillermo, talabartero, A. Bello 847.

187 Reyes López Manuel, mecánico, A. Bello 654.

188 Morales Varas Diógenes, peluquero, Independencia 355.

189 Matamal Ortiz Víctor, comerciante, Rosario 1115.

190 Macuada Castillo Luis, comerciante, Recoleta 762.

191 Acosta Briones Teobaldo, empleado Echeverría 878.

192 Ramírez Ogaz Eleuterio, talabartero, Echeverraí 910.

193 Escobar Pastene Electo, tipógrafo, A. Bello 985.

194 González Díaz Armando, empleado, Artesanos 771.

195 González Bonmarés Marcial, médico, Dávila 727.

196 Gómez Ríos Abraham, empleado, Olivos 1063.

197 López Madariaga Genaro, mecánico, A. Bello 834.

198 Garay Segovia César D., industrial, Balmaceda 746.

199 Hurtado Guerrero Holoferne, empleado, Independencia 803.

200 Vilches Durand Gumersindo, zapatero, Rosario 1042.

1 Piña Munita Ramón, comerciante, Rosario 678.

Firma ilegible.—**Aníbal Osorio N.**

Al señor Juez Letrado de turno.

Santiago, 1.o de Diciembre de 1923.

Téngase presente, publíquese en el diario "La Nación" y remítase copia autorizada.—**C. Valdovino.—E. Guzmán.**

Santiago, Diciembre 30|23.

En cumplimiento a lo que ordena la Ley de Elecciones, enviamos a V. S. la lista de los ciudadanos inscritos en esta fecha en el registro de la Subdelegación 14:

1 Ahumada López Alejo, estudiante, López 691.

2 Ruiz de Gamboa Manuel, agricultor, Independencia 224.

3 Pueima Ledsoner Fernando, empleado, Lastra 1717.

4 Vera Feliú Tobías, vinicultor, Pinto 1486.

5 Aranda Pérez Eduardo, profesor López 857.

6 Mesa Cornejo Luis A., comerciante, Pinto 1488.

7 Chávez Cañas Miguel, comerciante, Independencia 650.

8 Yáñez Gutiérrez Darío, mecánico, Picarte 358.

9 Celedón Lazcano Pedro P., mecánico, Maruri 470.

10 San Martín Bustos Ricardo, empleado, O'Higgins 915.

11 Del Solar Alvarado Manuel, empleado, Errázuriz 888.

12 Allendes Jones Alberto, estudiante, O'Higgins 1643.

13 López Ravello José, empleado, O'Higgins 1643.

14 Mateluna Muñoz Florentino, empleado, Maruri 665.

15 Irigóyen González Juan B. rentista, Carrión 1872.

16 Cepeda Toledo Ruperto, empleado, Carrión 1886.

17 Anrique Dharlingk Manuel, corredor, Vivaceta.

18 Muñoz Rojas Tomás, empleado, O'Higgins 1645.

19 Cáceres Azócar Juan , médico, López 622.

20 Monogen Gallardo Carlos, empleado, López 833.

21 Montenegro Cofré Rodolfo, comerciante, Vivaceta 821.

22 Vásquez Moyano José, chauffeur, Escanilla 329.

23 Pinto Espinoza Alfredo, industrial, Escanilla 843.

24 Reyes Campos Manuel, empleado, Picarte 356.

25 Rizzo Laiz Humberto, comerciante, Independencia 568.

26 Huerta González Alejandro, empleado, Maruri 532.

27 Allende Miranda Aníbal, empleado, Maruri 635.

28 Ricardi Dametti Hilario, fotógrafo, Independencia 894.

29 Brailting [illegible] Juan, mecánico, Picarte 356.

30 Werth Bulfeld Omar, comerciante, Barnachea 25.

31 Pizarro Filomeno Alfonso, empleado, Maruri 830.

32 Lecaros Ramírez Julio E., empleado, Escanilla 877.

33 Sánchez Lautadilla Juan 2.o, empleado, Escanilla 508.

34 Guzmán Zárate Luis A., empleado, Lastra 1425.

35 Cantnell Corvalán Ernesto, empleado, Carrión 1826.

36 Santander León Humberto, tipógrafo, Picarte 350.

37 Tapia Correa Carlos A., empleado, Maruri 562.

38 Jara Jara Paulino, empleado, López 264.

39 Vásquez Valverde Alfredo, empleado, Maruri 561.

40 Osorio Vidal Aníbal, rentista, Escanilla 452.

41 Castillo Cerda Eustaquio, empleado policía, Picarte 477.

42 Palma Penrose Juan de la C., profesor, Escanilla 531.

43 García Díaz Luis A., empleado, Ibáñez 441.

44 Silva Elguín Juan Fco., comerciante, Ibáñez 351.

45 Arce Morales Manuel, comerciante, O'Higgins 1850.

46 Puebla Caro Luis, empleado, Borgoño 1715

47 Mardones Murúa Blas, comerciante, Cruz 1132.

48 Tévere Castro Benjamín, comerciante, Maruri 629.

49 Ramírez Garrido Joaquín, marmolista, Echazarreta 632.

50 Moldenhauer Aravena Luis, empleado, Escanilla 550.

51 Cabrera Vargas Armando, albañil, Maruri 520.

52 González Morales Vitalicio, carpintero, Maruri 52.

53 Allende Jones Guillermo, empleado, O.Higgins 1643.

54 Vásquez Fuentealba Baldomero, empleado, Barnachea 368.

55 Frédes Carvajal Antonio, electricista, Escanilla 515.

56 Carreño Acosta Octavio, empleado, Barnachea 373.

57 Díaz Toro Eulogio, empleado, Carrión 1696.

58 Gallardo Henríquez Isidro, empleado, Zañartu 455.

59 Mena Cornejo Juan, comerciante Borgoño 1735.

60 Altamirano Matamala José, empleado, Errázuriz 841.

61 Lira Sánchez José Miguel, tipógrafo, Echazarreta 694.

62 Urquiza Riquelme Guillermo carpintero, Maruri 657.

63 Muñoz del Río Crescencio, dibujante, Escanilla 876.

64 Marín Arancibia Ignacio, carpintero, Maruri 364.

65 Muñoz del Río Ismael, empleado, Escanilla 876.

66 De la Rivera Sepúlveda Medardo, empleado, Picarte 236.

67 Bastías Montero José, estudiante, Caupolicán 950.

68 Wolrath Harboc Carlos, comerciante, Lastra 1363.

69 Pozo Acevedo Luis, empleado, Ibáñez 337.

70 Espina de la Rivera Efraín, tipógrafo, Cruz 1514.

71 Calderón Pérez Lorenzo, baldosista, Maruri 570.

72 Jofré Sepúlveda Luis A., peluquero, O'Higgins 2051.

73 Peña Aguirre José, empleado, Barnachea 341.

74 Ruiz Escobar José M., escobero, Victoriano 311.

75 Merino Cerda Luis, chauffeur, Independencia 762.

76 Muñoz Venegas José, comerciante, Picarte 239.

77 Zúñiga Pedraza Pedro N., empleado, López 751.

78 González Tobar Roberto, empleado, Lastra 1364.

J. G. Veas S.—Aníbal Osorio V.

Al señor Juez Letrado de turno. Prente.

Santiago, 7 de Diciembre de 1923.

Téngase presente, publíquese en el diario "La Nación" y remítase copia autorizada.—**C. Valdovino.—B. Guzmán.**

Til-Til 27 de Noviembre de 1923. Lista de los ciudadanos inscritos en este día en los Registros de la Subdelegación 22, sección 2.a:

41 Aracena Escobar Angel, agricultor, Til-Til.

42 Pérez Sandoval Gerónimo, agricultor, Polpaico.

43 Núñez Marambio Antonio, minero, Polpaico.

44 Peñas Contrera Ramón, empleado Polpaico.

45 Aro Gutiérrez Juan, chauffeur, Polpaico.

46 Plaza Castro Arturo, empleado, Polpaico.

47 Zuaros Campiño José Luis, agricultor, Polpaico.

48 Abarca Miranda Feliciano, empleado, Polpaico.

49 Vidal Zelada Emilio, gañán, Polpaico.

50 Cataldo Ulloa Julio, comerciante, Til-Til.

51 Pinto Vilches Rosas, operario, Polpaico.

52 Cerda Requena Lorenzo, agricultor, Polpaico.

53 Vargas Araya Juan de Dios, agricultor, Til-Til.

Total inscritos, trece ciudadanos. **—Victor Moya F. — José Ramón Aguilar.—Custodio Naranjo C.—José M. Astorga.—Miguel García de la Plaza**, vocal adjunto conservador. **—Ismael Brytn.—C. Soto S.**

Téngase presente, publíquese en el diario "La Nación" y remítase copia autorizada.—**C. Valdovino.— E. Guzmán.**

Santiago, 1.o de Diciembre de 1923.

JUNTA INSCRIPTORA DE LA 5.a COMUNA CAÑADILLA

Santiago, Noviembre 29 de 1923.— En conformidad a la Ley de Elecciones, enviamos a V. S. la lista de los ciudadanos inscritos en esta fecha en el registro de la subdelegación -5:

113 Perley Fortunato Jorge E., empleado, Rosario 631.

114 Olivares Concha Alejandro, médico, Independencia 733.

115 Gaete Vilches Luis A., comerciante, Recoleta 590.

116 Ubilla Cubillos Augusto, empleado, Echeverría 947.

117 Morales Brito Adolfo, empleado, Independencia 359.

118 Cornejo Calderón Ramón A., arquitecto, Avenida Paz 248.

119 Montero Grille Osvaldo, abogado, Rosario 654.

120 Montero Cabezas Enrique, abogado, Rosario 654.

121 Delber Martner Fernando, médico, Rosario 1022.

122 Labra Labra Eduardo, oficial policía, Recoleta 436.

123 Nelson Campos Luis, ingeniero, Dávila 726.

124 Mercado Jiménez Gustavo, estudiante, A. Bello 961.

125 Manterola Merino Edmundo, comerciante, Dávila 710.

126 Ebner Butefeld Arturo, empleado, Independencia 631.

127 Bustos Lara Alfredo, comerciante, Olivos 928.

128 Vásquez Pacheco Chile, empleado, Olivos 1074.

129 Ucke Cubillos Oscar, oficial policía, Dávila 963.

Daza Brantes Félix, médico, Independencia 947.

SUBDELEGACION 15

131 Vásquez Torres Darío, empleado, Avenida Paz 693.

132 López Ahumada Manuel, encuadernador, Rosario 1048.

133 Vargas Silva Germán, rentista, Avenida Paz 332.

134 Poblete Poblete Carlos, tonelero, Independencia 763.

135 Figueroa Romero Lázaro, empleado, Independencia 763.

136 Vera Mancilla Ruperto, comerciante, Rosario 989.

138 Parraguez Herrera Manuel, sacerdote, Juárez 649.

139 Céspedes Barrios Gonzalo, estudiante, Independencia 937.

140 Arnello Alcorta José, médico, Independencia 841.

141 Pederit Jerez Carlos, minero, Avenida Paz 458.

142 Frías Castro Carlos, empleado, Dávila 936.

143 Rivera Balcarce Carlos, empleado, Rosario 960.

144 Benavides Palma Heriberto, empleado, Rosario 1095.

145 Kallens Lataste Ramón, empleado, Avenida Paz 458.

146 López Alderete Demetrio, empleado, Balmaceda 875.

147 Torres Manso Lindor, empleado, Avenida Paz 447.

148 Lillo Figueroa Lino, empleado, Olivos.

149 Silva Silva Manuel, empleado, Juárez 649.

150 Gutiérrez Iturriaga Ramón Luis, comerciante, Independencia 355.

152 Gutiérrez Matus Oscar Virginio, empleado, Juárez 779.

153 Pinto Díaz Eduardo, empleado, Olivos 989.

154 Gaete Brito Arturo, comerciante, Dávila 37.

155 Calderón Pérez José, baldosista, Lastra 935.

156 Candia Salgado Carlos, empleado, A. Bello 835.

157 Gómez Muñoz Juan, pintor, Juárez 771.

158 Gómez Gómez Armando, estudiante, Panteón 1096.

159 Vergara Gallegos Antonio, empleado, Echeverría 276.

160 Rivera Becerra Gregorio, zapatero, A. Bello 824.

161 Acevedo Sepúlveda Emilio, escobero, A. Bello 961.

162 Moraga Alarcón Alberto, empleado, Avenida Paz 248.

163 Meneses Fárate Manuel, albañil, Independencia 285.

J. G. Vial S.—Aníbal Osorio U. —Al señor Juez Letrado de turno.— Presente.— Santiago, 1.o de Diciembre de 1923. — Téngase presente, publíquese en el diario "La Nación" y remítase copia autorizada.—**C. Valdovinos.—**

JUNTA INSCRIPTORA DE LA 5.a COMUNA CAÑADILLA

Santiago, Noviembre 29 de 1923. —En conformidad a la Ley de Elecciones, enviamos a V. S. la lista de los ciudadanos inscritos en el día de hoy en los registros de la subdelegación 14:

143 Miquel Reyes Pedro, tipógrafo, Maruri 707.

144 Galarce Caro Buenaventura, comerciante, Rivera 1302.

145 García Caballero Juan, profesor, López 273.

146 Vargas Baeza Emilio, zapatero, Escanilla 820.

147 Martínez González José, estudiante, F. Vivaceta 693.

148 Pacheco Marín Alfredo, constructor, Independencia 722.

149 Lorca Torrealba Enrique, Empleado, Ibáñez 270.

150 Arce Castro J. M., empleado, O'Higgins 1850.

151 Ibarra Lucero Víctor, empleado, Echazarreta 734.

152 Moraga Miers Santiago, estudiante, Independencia 298.

153 Loyola Lara José D., Ibáñez 460.

154 Valdivia Villalobos Guillermo, constructor, López 314.

155 Ocampo Trujillo Apolinario, contador, Maruri 838.

156 Ocampo González Apolinario, industrial, Maruri 838.

157 Gaete Bastías Nilandor, empleado, Independencia 452.

158 Gajardo Rubio Carlos, estudiante, Maruri 314.

159 Sagredo Ortega José Ramón, comerciante, O'Higgins 1261.

160 Mandiola Ahumada Luis, carpintero, Maruri 387.

161 Acevedo Ibáñez Eduardo, músico, Picarte 256.

162 Muñoz Burgos Bernardino, comerciante, Picarte 256.

163 Gálmez Baldovino Julio, empleado, López 355.

164 Leiva Celedón José Miguel, comerciante, Ibáñez 441.

165 Espinosa Erazo Felipe, carpintero, Pinto 1445.

166 Espinosa Salas Segundo, cochero, Colón 1480.

167 Barrenechea Morales Lisandro, escultor, Maruri 326.

168 González Zúñiga Darío, sastre, López 858.

169 Martínez Céspedes Manuel A., carpintero, Cruz 1456.

170 Salinas Farfán José Arsenio, comerciante, Escanilla 662.

171 Ferrada Troncoso Juan, subingeniero, Ibáñez 477.

172 Greene Pinochet Mario, arquitecto, Escanilla 491.

173 Rave Gaete Carlos, empleado, Carrión 1596.

174 González Salas Guillermo, empleado, Caupolicán 922.

175 Trincado Valencia Ernesto, comerciante, Picarte 270.

176 Verdugo Gajardo José Tomás, tipógrafo, Errázuriz 812.

177 Lagos Catalán Benjamín, zapatero, Barnachea 178.

178 Guzmán Yantén Luis, mecánico, O'Higgins 1344.

179 Gómez Díaz José María, carpintero, Escanilla 318.

180 Manzano Ramírez Manuel J., mecánico, O'Higgins 1495.

181 Valenzuela Farías Nicanor, contratista, Maruri 887.

182 Riquelme Mancilla Juan, empleado, Maruri 470.

183 Kaufald Díaz Gustavo, empleado, Cruz 1232.

184 Escalante Cerda Primitivo, comerciante, Errázuriz 855.

185 Muñoz Muñoz Enrique, comerciante, Rivera 1749.

186 Pérez Pérez Juan Andrés, carpintero, Carrión 1496.

187 Jara Gutiérrez Jorge, industrial, Escanilla 507.

188 Quintanilla González Benjamín, carpintero, Colón 1326.

189 Morales Godoy Sinforoso, empleado, Escanilla 999.

190 Gálvez Campos Ismael, empleado, Picarte 254.

191 Pinto López Alfredo, pintor, Colón 1289.

192 Quiroz Brito Luis Alberto, carpintero, Colón 1376.

193 Rodríguez Córdova Juan, zapatero, Quintana 466.

194 Rojas Solorza Delfín, vacunador, Maruri 883.

195 Huerta González Arturo, carrocero, Maruri 707.

196 Cabrera Valderrama Félix, comerciante, Independencia 318.

197 Riveros Díaz Luis, empleado, Maruri 387.

198 Sagal Henríquez Pedro, empleado, López 557.

199 Méndez Cornejo Alejandro, comerciante, Quintana 370.

200 Díaz Osorio Guillermo, chofer, O'Higgins 383.

J. G. Vial S. — Aníbal Osorio V. —Al señor Juez Letrado de turno, presente.—Santiago, 1.o de Diciembre de 1923.—Téngase presente, publíquese en el diario "La Nación" y envíese copia autorizada .

NOMINA DE LOS CIUDADANOS INSCRITOS EN LA COMUNA DE RENCA HOY DIEZ Y SEIS DE NOVIEMBRE DE MIL NOVECIENTOS VEINTITRES

108 Fuenzalida Elizondo Rosamel, soltero, industrial, La Obra 26.

109 González Salas Oscar, casado, comerciante, Vivaceta 784.

110 Aguirre Baeza Armando, c., talabartero, Vivaceta 776.

111 González Bustamante Santiago c., empleado, P. Ovalle 56.

112 Ahumada Rodríguez Alejandro, s., estudiante, Vivaceta 604.

113 López Bolívar Daniel 2.o, c., agricultor, A. Prat 151.

114 López Pérez Pedro, s., empleado, Vivaceta 540.

115 Bascuñán de la Fuente Alberto, s., rentista, Vivaceta 580.

116 Ahumada Ahumada José Diego, c., empleado, Inglaterra 1685.

117 Videla Espinosa Julio, s., empleado, Vivaceta 540.

118 Videla Espinosa Manuel, s., estudiante, Vivaceta 540.

119 Gómez Ruiz Carlos, s., empleado, P. Ovalle 126.

120 Iturra Bobadilla Luis, c., comerciante, Vivaceta 372.

121 Signorelli Giovinacks David, s., estudiante, M. Ovalle 836.

122 Rocha Cabrales Armando, c., comerciante, Aníbal Pinto s|n.

123 Varas Gajardo José Manuel, s., comerciante, Vivaceta 7.

124 Novión Pout Luis, c., empleado, Población O'Higgins.

125 Silva Martínez Segundo, c., agricultura, Perejil.

126 Ramírez Alvarez José María, s., agricultor, Esmeral 46.

127 Valenzuela Loumiro Vicente c., peluquero, Vivaceta 282.

128 Palma Labbé Alfredo, s., agricultor, Balmaceda 189.

129 Zamora Pérez Rafael, s., empleado, Vivaceta 604.

130 Sepúlveda Vásquez Samuel, s., peluquero, Vivaceta 232.

131 Carmona Bunster Alfredo, s., empleado, Vivaceta 108.

132 Corro Morales Osvaldo, s., empleado, Vivaceta 460.

133 Horcan Elduaye Jorge, c., comerciante, Pob. Balmaceda.

134 Lillo González Armando, s agrónomo, Balmaceda 170.

135 Sepúlveda Castillo Leoncio, c., empleado, P. O'Higgins.

136 Basualto Verdugo Raúl, s., estudiante, P. O'Higgins.

137 Martínez Prado Daniel, s., hojalatero, P. Ovalle s|n.

138 Suárez Fernández Anniana, s., empleado, P. Ovalle s|n.

139 Ramírez García Abel, v., comerciante, "Perejil".

140 García Flores Manuel, s., agricultor, "Lo Velásquez".

141 Olivares Egaña Florencio, v., industrial, Pob. Balmaceda.

142 Ramírez García Abraham, s., comerciante, Esmeralda 50.

143 Pérez Barros Hernán, s., empleado, Vivaceta 104.

144 Romero Romero Pedro, c., agricultor, "Perejil".

145 Ahumada Astudillo Nolberto, s., sastre, O'Higgins 7.

146 Vilches Farías Juan, s., agricultor, "Perejil".

147 González Cartagena Juan, s., empleado, "Perejil".

148 Flores Araya Amador, c., agricultor, "Perejil".

149 Caggiola Brun Enrique, s., empleado, Vivaceta 404.

150 Sciolla Berríos Armando, s., comerciante, D. S. María 396.

151 Soto Acevedo José, s., empleado, Vivaceta 218.

152 Marchant Contreras Luis, s., empleado, P. Ovalle 343.

154 Navarrete Vielma Manuel, c., comerciante, M. Rodríguez s|n.

155 Contreras Guzmán Julio, c., chauffeur, Balmaceda s|n.

156 Muñoz Moreno Juan, s., empleado, D. S. María 27.

157 Henríquez Alvarez Germán, s., empleado, D. S. María 27.

158 Santiago Santana Fanor, c., agricultor, "Perejil".

159 González Henríquez Ramón, c., comerciante, Huamachuco 5.

160 Muñoz Pérez Máximo, c., comerciante, D. S. María s|n.

161 Martínez Rodríguez Tomás, s., empleado, Vivaceta 604.

162 Jerez Rojas José Antonio, c., profesor, Renca.

163 Romo Pinto Manuel, c., comerciante, Renca.

164 Serre Lemus Héctor, s., agricultor, "Santa Teresa".

165 Rodríguez Fornés Alvaro, c., agricultor, "San Eugenio".

166 Lennón Martínez Luis, s., militar, Pob. O'Higgins.

167 Ernst Villalobos Otto, s., estudiante, Portales 29.

168 Leiva Dinamarca Ignacio, c. comerciante, Población Matucana.

169 Vergara Hevia Daniel, c., comerciante, Renca.

170 Quijada Pereira Eslaín, c., carretelero, Población Balmaceda.

171 Moreno Gómez Juan, s., comerciante, Renca.

172 Caroca Correa Miguel, s., comerciante, Renca.

173 Vilches Basoalto Zenón, s., empleado, P. Ovalle 456.

174 Parra Sánchez Floridor, c., comerciante, Población Matucana.

175 Parra Retamales Leonidas, s. comerciante, Población Matucana.

176 Guzmán Cádiz Alberto, s., estudiante, Población Balmaceda.

177 Egaña Pellerino Marcos, s., estudiante, Población Balmaceda.

178 Peredo Sepúlveda Adolfo, s., estudiante, Población Balmaceda.

179 Marín Riquelme Segundo, s. pintor, Población Bulnes.

180 Flores Pinto Alejandro, s. comerciante, Vivaceta 346.

181 Herrera Valdés Armando, s., empleado, Población Balmaceda.

182 Garay Matus Eugenio, s., empleado, Población Matucana.

183 Zúñiga Contreras Olegario, c., agricultor, Población Bulnes.

184 Vilches Basoalto Pedro, c., empleado, P. Ovalle 453.

185 Elizondo Barra Sergio, s., empleado, Vivaceta 292.

186 Díaz Peredo Ernesto, c., comerciante, P. Ovalle 217.

187 Roa Rojas Luis, s., carnicero Ch. "El Carmen".

(Firmado) **Francisco Seguth**, presidente; **Rosamel Fuenzalida**, secretario.

Señor Juez Letrado de Turno en lo Civil.

Santiago, 1.o de Diciembre de 1923.

Téngase presente, publíquese en el diario "La Nación", y remítase copia autorizada.

C. Valdovinos, una firma ilegible.

NOMINA DE LOS CIUDADANOS INSCRITOS EN LA COMUNA DE RENCA HOY DOCE DE NOVIEMBRE DE MIL NOVECIENTOS VEINTITRES

33 Varas Velásquez Miguel, casado, agricultor, Santiago, "Lo Velásquez".

34 Ramírez Araya Zenón, c., agricultor, Renca, Errázuriz s|n.

35 Chamorro Pérez Augusto, s., estudiante, San Javier, Errázuriz s|n.

36 Fontecilla Reyes Gustavo, s., empleado, Santiago, D. S. María 222

37 Prenafeta Salas Eduardo, s., estudiante, Santiago, Población Matucana.

38 Soto Marchant Juan Pablo, c., comisionista, Chillán, P. Ovalle 399.

39 Carrasco López Antonio, c., comerciante, Colina, Balmaceda 79.

40 Jaques Escobar Luis, c., empleado, Santiago, D. S. María s|n.

41 Alfaro Marchant Abraham, c., empleado, O'Higgins, P. Ovalle s|n.

42 Paredes Andrade Alfonso c., empleado, Quirihue, D. S. María 74.

43 Peredo Espinosa Luis, c., empleado, Santiago, Pob. Balmaceda.

44 Peredo Espinosa José, s., empleado, Santiago, Población Balmaceda.

45 Palma Labbé Juan A., s., agricultor, Renca, Balmaceda 189.

46 Court Montes Adolfo, s., agrónomo, Iquique, Pob. Balmaceda.

47 Parraguez Arellano Dántes, s., estudiante, Santiago, P. Ovalle 343.

48 Leiva Pérez Roberto, s., empleado, Rancagua, Pob. Balmaceda.

49 Fredes Veliz Eugenio, s., empleado, Santiago, Pob. Balmaceda.

50 Lecaros Yáñez Luis, s., comerciante, San Vicente, P. Ovalle s|n.

51 Greve Altamirano Carlos, s., comerciante, Chillán, Pob. Balmaceda.

52 Urbina Torres Luis, c., empleado, Coquimbo, Angeles 8.

53 Campos Vera Eduardo, c., electricista, Serena, Pob. Matucana.

54 Cárdenas Silva Humberto, s., comerciante, Santiago, Pob. Balmaceda.

55 Arévalo Santis Emiliano, c. profesor, Santiago, Rivera 2022.

56 Barrientos Díaz Moisés, s., comerciante, Calbuco, Vivaceta 136.

57 Campos Zúñiga Basilio, v., rentista, Melipilla, Vivaceta 604.

58 Gatica Anguita Bernabé, s., empleado, Concepción, Balmaceda s|n.

59 Silva Dávila Domingo, s., agricultor, Santiago, "Lo Ovalle".

60 Letelier Urrutia Enrique, s., estudiante, Santiago, D. S. María 74.

61 Finch Estrada Rafael, c., mecánico, San Rafael, D. S. María 74.

62 Avila Arias Francisco, s., empleado, Antofagasta, D. S. María 74.

63 Carrasco Granifo Manuel, s., empleado, Santiago, D. S. María 74.

64 Cárdenas Muñoz Pedro, c., electricista, Cauquenes, O'Higgins.

65 Gutiérrez Meléndez Oscar, s., empleado, Vallenar, Balmaceda s|n.

66 González Lara Pablo, s., empleado, Santiago, P. Ovalle 160.

67 Quezada Pérez Gumecindo, c., comerciante, Santiago, Vivaceta 600.

68 Baeza Matus Enrique, s., empleado, Santiago, Perejil.

69 Campos Pérez Pedro, s., estudiante, Santiago, Vivaceta 604.

70 Gutiérrez Rojas Tiberio, c., profesor, Santiago, M. Ovalle 88.

71 Poblete Sepúlveda Francisco, c., comerciante, Talca, P. Ovalle 520.

72 Manterola Olva Carlos, s., estudiante, Valparaíso, O'Higgins.

73 Tobar del Real Rodolfo, c., comerciante, Los Andes, Balmaceda 93.

74 Farías Toro Feliciano, c., comerciante, Almahue, P. Ovalle 430.

75 Pérez Bello Rolando, c., periodista, Santiago, Aníbal Pinto 43.

76 Lobos Contardo Jorge, s., empleado, Santiago, M. Ovalle 269.

77 Lazo Pino Heriberto, s., profesor, Talca, P. Ovalle 518.

78 Beas Salazar Carlos, c., pedagogo Rengo, Vivaceta 114.

79 Pérez Aránguiz José, s., empleado, Santiago, Pob. O'Higgins.

80 Vilches Basualto Carlos, s., comerciante, Talca, P. Ovalle 453.

81 Alvarez Vera Joaquín, c., agricultor, Cartagena, "Tres Puentes".

82 Salinas Vergara Carlos, s., empleado, Renca, Av. Matta 38.

83 Muñoz Flores Abel, c., empleado, Santiago, P. Ovalle 320.

84 Opazo Moreno Agustín, s., empleado, Santiago, M. Ovalle 269.

85 Saitúa Pérez Florencio, s., empleado, Santiago, O'Higgins.

86 Saitúa Pérez Pedro, s., empleado. Santiago, O'Higgins.

87 Pérez Fuentes Gregorio, s., empleado, Santiago, "La Palma".

88 Torres Durand Felicindo, s., empleado, Arauco, "La Palma".

89 Corro Morales Alfonso, s., empleado, Santiago, Vivaceta 460.

90 Miranda Bastías Flaminio, s., empleado, San Vicente, P. Ovalle 326.

91 González Gutiérrez Armando, s., talabartero, Santiago, Vivaceta 614.

92 Fierro Figueroa Carlos, s., empleado, Santiago, Pob. Matucana.

93 Guerrero Rojas Carlos, c., empleado, Constitución, M. Ovalle 273

94 Troncoso Romero Alberto, c., comerciante, Santiago, Pob. Matucana.

95 Lazo Pino Perfecto, c., empleado, San Rafael, P. Ovalle 518.

96 Aranda Astudillo Teófilo, s., sastre, Santiago, M. Ovalle 86.

97 Lillo Dinamarca Arturo, s., empleado, Santiago, P. Ovalle 372.

98 Gómez Labraña Emilio, s., joyero, Santiago, Pob. Balmaceda.

99 Lillo Dinamarca Luis, c., pintor, Santiago, P. Ovalle 427.

100 Fischer Durand Tulio, s., empleado, Santiago, Colón 2190.

101 Martínez Loveyoli Gustavo, s., empleado, Santiago, Vivaceta s|n.

(Firmados): **D. Segeth B.**, presidente.—**Rosamel Fuenzalida**, secretario.

Santiago, 1.o de Diciembre de 1923.

Téngase presente, publíquese en el diario "La Nación", y remítase copia autorizada.

C. Valdovinos, E. Guzmán.

NOMINA DE LOS CIUDADANOS INSCRITOS EN LA COMUNA DE RENCA HOY TRECE DE NOVIEMBRE DE MIL NOVECIENTOS VEINTITRES

102 Medina Fernández Santiago, c., ministro de fe., Cauquenes, "Sta. Isabel".

103 Baltra Olivares Luis, s., contador, Ligua, Balmaceda 190.

104 Gaete Lagos Humberto, s., contador, Santiago, Pob. Balmaceda.

105 Muñoz Soto Carlos, s., empleado, Santiago, "Santa Juana".

106 Romo de la Sotta Domingo, c., agricultor, Santiago, Balmaceda s|n.

107 Santiagos Jorquera Manuel, agricultor, Renca, Aníbal Pinto s|n.

(Firmados): **D. Segeth B.**, presidente.—**Rosamel Fuenzalida**, secretario.

Santiago, 1.o de Diciembre de 1923.

Téngase presente, publíquese en el diario "La Nación", y remítase copia autorizada.

C. Valdovinos, una firma ilegible.

Ciudadanos inscritos el 29 de Noviembre en la 3.a Sección de la 20 Subdelegación:

79 Del Fierro Arellano Albino, abogado, A. Prat 690.

80. Palma Lavín Manuel, agricultor, A. Ovalle 867.

81. Palacios Palacios Julio A., rentista, A. Prat 154.

82. Herrera Muñoz Silvestre, empleado, A. Prat 723.

83. Valenzuela E. Adolfo, corrector, Serrano 63.

84. Vargas Mardones Carlos, empleado, A. Prat 181.

Pérez Muñoz Demetrio, carpintero, E. Ramírez, 891.

86. Vásquez Valdés Manuel A., empleado, Serrano 115.

87. Miranda Fernández, Hugolino, estudiante, Serrano 629.

88. Alcalde Brieba Carlos, empleado, A. Prat 165.

89. Figueroa Castro Daniel, zapatero, Diez de Julio 819.

90. Narciso Jamet Rafael, militar, A. Ovalle 827.

92. Salas Lazcano Juan de D., empleado, Delicias 1058.

93. Tapia Baeza Salvador, empleado, Delicias 1058.

94. Pizarro Silva Víctor M., empleado, Tarapacá 856.

95. Leytón González Luis A., empleado, A. Prat 306.

96. Pezoa Guzmán Luis, empleado, Diez de Julio 1032.

97. Rioja Arriagada Oscar, comerciante, A. Ovalle 827.

98. Gutiérrez Valenzuela Luis, empleado, Concha 857.

99. Rubio Astorga José D., militar, A. Prat 573.

100. Gallardo Nieto Eduardo, corrector, Serrano 78.

101. Márquez Molina, Ernesto, empleado, A. Prat 53.

102. Grunet Alberts, Francisco, comerciante, Eyzaguirre 868.

103. Blanco Díaz Renato, estudiante, San Diego 280.

104. Castro Nordenflicht Abel, abogado, San Diego 62.

106. Montero Riveros Luis, médico, A. Prat 309.

107. Sandoval Contreras Pedro, cargador, Porvenir 814.

108. Fernández Carrasco, Alejandro, empleado, Prat 226.

109. Armijo Carrasco Armando, empleado, Prat 471.

110. Grado Valdés Ramón, militar, San Diego 294.

111. Ramírez Enrique, empleado, Serrano 654.

112. Lasarino Candia Amadeo, militar, Serrano 190.

113. Rojas Fraga Osvaldo, profesor, San Francisco 133.

114. Raposo Morales Armando, dorador, Serrano 322.

115. Miranda Barrenechea Oscar, empleado, San Diego 368.

116. Toro Pineda Estéban, comerciante, A. Prat 28.

117. González Ibarra Gualberto, estudiante, Serrano 96.

118. Díaz Brantes Humberto, militar, San Diego 360.

119. Ramírez Lira Alfredo, comerciante, A. Prat 819.

120. Guzmán Oliva Oscar, tipógrafo, Gálvez 276. — **R. González C. — Luis Bascuñán. — Julio Prado. — Eulogio Berguecio E.**

Santiago, 1.o de Diciembre de 1923. —Téngase presente, publíquese en el diario "La Nación", y remítase copia autorizada.

Señor Juez de Letras: en conformidad a la ley, comunicamos a US., que hoy se han inscrito los ciudadanos siguientes en la Subdelegación 21. Sección 3.a. Comuna 8.a—Santiago, Noviembre 29 de 1923.

89. Nulo.

90. Ramírez Lastarria Lisandro, sacerdote, Gálvez 60.

91. Undurraga Fernández J. Domingo, corredor de comercio, Gálvez 55.

92. Nulo.

93. Gajardo Avilés Luis, empleado, San Diego 209.

94. Valderrama Téllez Julio A., empleado, A. Ovalle 1349.

95. Figueroa Escobar Juan, empleado, Cité Lacunza, 21.

96. López Cuevas Eduardo J., comerciante, Nataniel 1077.

97. Quintana Soto Erasmo, telegrafista, Gálvez 632.

98. Valenzuela Maturana Onofre, tipógrafo, E. Ramírez 1269.

99. Romo López Enrique, empleado, Eyzaguirre 1367.

100. Sánchez Ovalle Humberto, empleado, Delicias 1288.

101. Barros Jarpa Agustín, abogado, Gálvez 82.

102. Ardiles Ureta Miguel, mecánico, Nataniel 520.

103. Videla Lastra de la Francisco, industrial, Nataniel 185.

104. Ferrada Jiménez Arturo, empleado, Diez de Julio, 1224.

105. Mujica Reyes Jorge, comerciante, San Diego 227.

106. Salas Ibáñez Armando, empleado, Delicias 1058.

107. Rivero Pastén Ramón, zapatero, Copiapó 1229.

108. Lanas Calderón Carlos, ingeniero, Delicias, 1274.

109. Díaz Valdés José B., gasfitter Gálvez 402.

110. León Gaete Onías, arquitecto, Gálvez 485.

111. Cádiz Burgos Ruperto, comerciante, Eyzaguirre 1259.

112. Salas Parraguez Rosendo, carpintero, Copiapó 1135.

113. Bandera Soto A. Samuel, comerciante, Gálvez 965.

114. Rivero Godoy Ramón, empleado, Copiapó 1229.

115. Arancibia López Isidro M., empleado, Nataniel, 1854.

116. Vera Irribarra Horacio, comerciante, San Diego 115.

117 Alarcón Berríos Manuel, carpintero, E. Ramírez, 1249.

118. Palma Figueroa Manuel, sastre, Cóndor 1158.

119. Ramos Pérez D. Evarist, E. Ramírez, 1257.

120. Cerda Gajardo Humberto, empleado, San Diego 523.

121. Valdés Astorga Domingo, empleado, San Diego 355.

122. Peña Lizana José, empleado, Nataniel, 722.

123. Bascuñán Tagle Jorge, comerciante, Diez de Julio 1356.

124. Otero Vega Enrique, industrial, Nataniel 170.

125. Salas Ibáñez Alfredo, abogado, Nataniel, 125.

126. Aguirre Sáez Luis A., empleado, Coquimbo.

127. Agüero Delgado Guillermo, ingeniero, Gálvez 370.

128. Beltrán Borgado Benjamín, pintor, Cochrane 776.

129. Fainovich Hitzcovich Angel, ingeniero, Gálvez 638.

130. Droguett Raúl Manuel, estudiante, Nataniel 111.

131. Sierpe García Diego, periodista, Cochrane 588.

132. Barrera Rojas Agustín, subingeniero, Gálvez 118.

133. Bastías Alarcón Manuel, estudiante, San Diego 141 .

134. Valenzuela Valenzuela Ismael, empleado, Coquimbo 1266.

135. Gutiérrez Roa José M., fotógrafo, Av. Matta 1137.

136. Puccio Guzmán Enrique, empleado, Gálvez 102.

137. Cubillos Ceballos Eduardo, profesor, Nataniel 1031.

138. Poblete Contreras José del C., linotipista, Gálvez 995. —**R. Guzmán E. — M. Bascuñán S. — Eulogio Berguecio P. — Julio Prado.—**

Santiago, 1.o de Diciembre de 1923.— Téngase presente, publíquese en el diario "La Nación", y remítase copia, autorizada.—Una firma ilegible.

3.a COMUNA PORTALES

Subdelegación 12.a — Sección 2.a

Noviembre 29 de 1923

85. Lemón Martínez Emilio, empleado, Chacabuco 530.

86. Monat Vidaurre Ernesto, empleado, Carrascal 3203.

87. Castro Roa Eduardo, zapatero, Libertad 866.

88. Castro Ossandón Carlos, empleado, Esperanza 1523.

89. Jarpa Gana Carlos, empleado, Herrera 506.

90. Casas Cordero Bonilla Luis, empleado, Herrera 506.

91. Farías Bustamante Clodomiro, talabartero, Chacabuco 711.

92. Meza Martínez David, comerciante, Santo Domingo 2968.

93. Mella Fuente Pedro, sastre, Sto. Domingo 3117.

94. Zanetta Casabon Félix, comerciante, Andes, 3035.

95. Bravo Trufil Julio, empleado, Maipú 1150.

96. Gutiérrez del Campo Herminio, mecánico, San Pablo 2802.

97. Pérez Morales Carlos, empleado, Libertad 681.

98. Martínez Ortega
merciante, Maipú 926.
99. López Correa
pleado, Esperanza 761.
100. Boscha Klümer
ta, Libertad 752.
101. Gosthing Bas
fesor, Catedral 3049.
102. Pino Mora Artur
Errázuriz 2838.
103. Venegas Navarr
constructor, Matucana
104. Ríos Alamos Art
Herrera 530.
105. Carvallo Valver
2.o, empleado, Rosas
106. Santelices
comerciante, M. de Rozas
107. Díaz Vera Humbe
Chacabuco 549.
108. Rojas Rodríguez
pintero, Maipú 730.
109. Arca Martínez
cador, Catedral 3185.
rrera. — Santiago, 1.o d
de 1923. — Téngase pres
quese en el diario "La N
mítase copia autoriza
dovinos. — E. Guzmán.

3.a COMUNA PORT

Subdelegación 11

Inscritos en 29 de Novi
111. Polanco Monzón
litar, Cumming 771.
112. López López Gusta
Cumming 771.
113. Vilarín María Car
do, Paz 962.
114. Toledo Arévalo Jos
Paz 962.
115. Isla Oliva José
empleado, Sotomayor 131.
116. Rojas Rojas Isma
Bulnes 660.
117. López Meneses Jos
García Reyes 717.
118. López Meneses Os
merciante, G. Reyes, 717.
119. Blanco Blanco Alfr
120. Escudero Olivos Ar
latero, Bulnes 779.
121. Ramírez Alcaíno M
fiter, Cueto 873.
122. Suddy Castro Rig
pleado, Libertad 1353.
123. González Cerda Ju
pleado, Bulnes 1137.
124. De la Barra Matur
empleado, García Reyes 10.
125. Galliano Delcoll M
niero, Cumming 574.
126. Castillo Castillo C
industrial, Cueto 902.
127. Pérez Rojas Artur
do, Paz 1184.
128. Lara Molina Ramó
M. de Rozas 2549.
129. Lagos Zúñiga Carl
cánico, G. Reyes, 651.
130. Aránguiz Avendañ
empleado, Mapocho 2331.
131. Aránguiz Avendañ
comerciante, Mapocho 2331.
132. Pizarro Zamora
empleado, G. Reyes 955.
133. Moyano Sepúlveda
empleado, Bulnes 762.
134. Salas Vergara Arm
merciante, San Pablo 3740.
135. Valdés Valenzuela
empleado, Rosas 2650. —
rrera. — 1.o de Diciembre de
Téngase presente, publíque
diario "La Nación" y remít
aut rizada. — **C. Valdovin**
Guzmán.

3.a COMUNA POR

Subdelegación 9.a — Secc

Inscritos en 28 de Novie
1923.
169. Benjerodt Mac-Ken
ro, farmacéutico, Moneda
170. Benjerodt Lagrez
arquitecto, Moneda 2821.
171. Velásquez Rodrígu
empleado, Moneda 2398.
172. Cabrera Miranda
pleado, Maipú 53.
173. Castro Valenzuela
fesor, Libertad 96.
174. Aguirre Sayago Art
dico, Bulnes 44.
175. González Gálvez
tor, E. Escala, 2467.
176. Lagos Valenzuela
pintero, Chacabuco 49.
177. Vega Pérez Hernán
to, Esperanza 70.
178. Gaete Cuadra Juan
ciante, Bulnes 49.
179. Salazar Acevedo
gundo, empleado, Maipú
180. Molina Ulloa Fran
pleado, E. Escala, 2332.
181. Galaz González
pintor, E Escala 2467.
182. Guerra Guerrero A
pleado, Moneda 2514.
183. San Martín Carras
contador, Esperanza 77.
184. Monzalve Arriagada
estudiante, E. Escala 3661.
185. Ivanggin Duque Jua
do, Chacabuco 86 A.
186. Rubio Célis Artur
ciante, Chacabuco 9.
187. Pérez Briceño Rodol
do, Esperanza 60 B.
188. Shaer Dabner Osm
niero agrónomo, Matucana
189. Ortiz Rojas Migu
do, Bulnes 34.
190. Carvajal Zepeda Ja
pleado, Esperanza 93 A.
191. Valdés Andrade Rob
diante, Bulnes 72.
192. Lara Carvajal Manu
do, Maipú 32.
193. Tomás Salinas Em
pleado, Romero 2826. —
rreras. — Santiago, 1.o d
bre de 1923. — Téngase pr
blíquese, en el diario "La N
remítase copia autoriza
dovinos. — E. Guzmán.

3.a COMUNA PORTAL

Subdelegación 10

Inscritos el 29 de Novi
1923.
27. Jaramillo Molina Fra
abogado, Agustinas 2531.
28. De los Reyes, de los R
perto, empleado, Maipú 181.
29. Reyes Rodríguez Car
to, comerciante, Cueto 2
30. Aldana Carrasco
dor, G. Reyes 266.
31. Santelices Isaura
Compañía 2807.
32. Fierro Mandiola
tecto, Bulnes 440.
33. Palma Garín Oscar
Compañía 3067.
34. Vergara Barros Fab
do, Agustinas 2346.
35. Rothstein Beckersh
comerciante, Catedral
36. Abalos Real Julio
Cumming 456.
37. Quijada Vivanco Jos
dino, empleado, Matucana
38. Concha Rodríguez
pleado, Huérfanos 2971.
39. González Vargas Car
do, G. Reyes 367.
40. Coo Wilson Carlos
Agustinas 2346.
41. Arthur Albornoz
pleado, Huérfanos 2717.
42. Luksic Ivanovic
merciante, Av. Portales
43. Cassus Pommier
pleado, Maipú
44. Ovalle Ortúzar
ciante, Compañía
45. Flores Melgarejo
tero, Libertad
46. Madariaga Morales
pleado, Herrera 316.
47. Fernández González
pintero, Esperanza
48. Godoy Cornejo
do, Huérfanos
49. Díaz Arriagada
tricista, Compañía
50. Hochfeina Rivera
pleado, Catedral
rreras, presidente
E. Valdovinos. — E. Guzmán

NUESTRA SEÑORA DEL CARMEN, PATRONA DE LA REPUBLICA DE CHILE

CON EXTRAORDINARIO BRILLO Y ANTE UN INMENSO GENTIO SE LLEVARON A CABO AYER LAS SOLEMNES FESTIVIDADES DE LA CONSAGRACION

Oficia las ceremonias el Obispo de Dodona, Monseñor Rafael Edwards, y en el Templo Metropolitano pronuncian hermosas oraciones sagradas los prebendados señores Clovis Montero y Melquisedec del Canto

La gran procesión en honor de la Virgen del Carmen alcanzó pjroporciones nunca vistas en la capital

Solemnemente, con asistencia de las altas dignidades eclesiásticas de la capital y de un numeroso público que ocupaba por completo los cuatro costados de la Plaza de Armas, toda la calle Ahumada, y, en general, todo el recorrido que había de efectuar la procesión, fué consagrada ayer la Virgen del Carmen como Patrona de Chile.

Las ceremonias revistieron especial brillo, y, como decimos, un público numeroso desfiló durante todo el día por la Catedral, donde se habían arreglado altares a la Virgen, estando todos ellos artísticamente iluminados y cubiertos de flores blancas. Por otra parte, la procesión de la tarde fué acompañada desde la Catedral hasta la iglesia del Salvador por un gran gentío, el que durante todo el trayecto entonó salmos religiosos en honor de la Patrona de Chile.

LA CATEDRAL DURANTE LA MAÑANA

Desde las primeras horas de la mañana, una numerosa concurrencia empezó a ocupar el templo templo metropolitano, en el cual se hallaban reunidas las altas dignidades del clero, encabezadas por el Obispo de Dodona, Monseñor Rafaeli Edwards, quien debía presidir las ceremonias de la tarde.

El aspecto del templo era majestuoso, estando adornado artísticamente con guirnaldas de flores blancas y luces.

LA ORACION DEL PRESBITERO DON CLOVIS MONTERO

Más o menos a las 11 de la mañana, subió al púlpito el conocido orador sagrado presbítero señor Clovis Montero.

La oración del señor Montero emocionó profundamente al público, y, conocidas sus dotes de orador sagrado, es fácil suponer la elocuencia con que se refirió a las grandes festividades que iban a desarrollarse, que estaban destinadas a consagrar la República a la Virgen del Carmen, que, junto con ser desde largos años atrás la Patrona del Ejército chileno, celebraba ayer su día en medio del regocijo de los fieles.

El orador explicó claramente al público la gran trascendencia que las festividades tendrían, y haciéndose eco del profundo cariño que siempre nuestros soldados han tenido a la Virgen del Carmen, la que les ha acompañado en sus más heroicas campañas, manifestó que el país entero ha visto con gran alegría la consagración de la República, hecha en una forma tan fervorosa, que deja en claro nítidamente el cariño que a la Virgen del Carmen tienen todos los chilenos.

LA PROCESION EN EL TEMPLO

Momentos después de terminar la oración sagrada del señor Montero, se organizó la procesión que recorrería el interior del templo metropolitano.

Durante todo el tiempo que ésta duró, el órgano, acompañado por un magnífico coro, interpretó escogidas piezas sagradas, y el público entonó himnos en honor de la Virgen del Carmen.

Poco después de medio día se daba por terminada la primera parte de la ceremonia, iniciándose de inmediato los preparativos para las grandes festividades de la tarde.

SE INICIAN LAS CEREMONIAS DE LA TARDE

Mucho antes de la hora indicada, las 4 y media, un inmenso gentío ocupaba las calles centrales, dirigiéndose al templo metropolitano, el que, más o menos a las 3 de la tarde, se encontraba completamente atestado de público, haciendo necesarios grandes esfuerzos para conservar el orden, ya que el templo estaba dividido en diversas secciones, cada una de las cuales tenía especial destinación.

Una vez conseguida la roganización del público, el interior del templo quedó ocupado en la siguiente forma: en el presbiterio tomaron colocación el Obipso de Dodona, Monseñor Rafael Edwards, Vicario Castrense; los Vicarios eGnerales, el Provesir del Arzobispado, el Dean y Cabildo de la Catedral, los miembros de la Comisión Metropolitana "pro coronación de la Virgen del Carmen", y, finalmente, los miembros del clero y de las comunidades religiosas.

En la primera parte de la nave central, tomaron lugar los miembros del Parlamento, de la Municipalidad, del Ejército, las autoridades civiles, funcionarios públicos, los directores de obras religiosas, parroquiales, y los miembros de la Cofradía del Salvador.

Finalmente en las naves laterales tomó colocación el público, las asociaciones religiosas, comunidades de mujeres, representaciones de parroquias y colegios.

EL ANDA DE LA VIRGEN DEL CARMEN

LA COLOCACION DE LAS CONGREGACIONES FUERA DEL TEMPLO

A pesar de los esfuerzos gastados por la Policía, fué completamente imposible, dada la enorme afluencia de público, guardar el orden en la forma que se había convenido. A pesar de esto, en los cuatro costados de la Plaza de Armas y en las calles por las cuales debería pasar la procesión, las congregaciones habían tomado, más o menos, la siguiente colocación:

En la Plaza, entre Catedral y Compañía, la Asociación de Estudiantes Católicos, que rodearía la Imagen de Nuestra Señora del Carmen, a fin de escoltarla.

Sagrario.—Plaza, entre Puente y 21 de Mayo.

Colina.—Esquina de 21 de Mayo con Monjitas.

Santa Ana.—Plaza, entre Monjitas y Merced.

Ñuñoa.—Plaza, entre Estado y Ahumada.

San Isidro.—Ahumada, entre Compañía y Moneda.

San Lázaro. — Desde esquina de Ahumada con la Moneda, hasta Alameda esquina de Bandera (ambos lados.

Estampa.—Entre Bandera y Morandé (ambos lados).

Lampa.—Esquina de Morandé (ambos lados).

San Saturnino. — Desde Morandé hasta Amunátegui(ambos lados).

San Luis Beltrán. — Esquina de Amunátegui y San Martín (ambos lados).

San Miguel Arcángel.—Entre San Martín y M. Rodríguez (del lado de la acera).

Apóstol Santiago.—Entre San Martín y M. Rodríguez (del lado de la Alameda).

Viñita.—Entre M. Rodríguez y Riquelme (del lado de la acera).

Santa Filomena.— Entre M. Rodríguez y Riquelme (del lado de la Alameda).

Malpú y Providencia. — Entre Riquelme y Almirante Barroso (ambos lados).

San Rafael y Andacollo.—Entre Almirante Barroso y Cienfuegos (ambos lados).

Sagrado Corazón.—Entre Cienfuegos y Brasil.

San Francisco Solano.—Esquina de Alameda con Brasil.

Santísima Trinidad y Nuestra Señora de Dolores.—Brasil, entre Alameda y Santa Mónica.

Lo espejo, Negrete, San Antonio.—Entre Santa Mónica y Moneda.

Lourdes.—Entre Moneda y Agustinas.

Fuera de las congregaciones anteriores, tanto en la Plaza de Armas como en algunas calles por las cuales pasaría la procesión, se encontraban formadas varias congregaciones llegadas a última hora.

Por lo demás, tanto el interior de la Plaza como todas las calles adyacentes fueron completamente acupadas por un gentío inmenso, contra el cual eran casi vanos los cordones de policía. La gente se extendía por los costados de la Plaza y salía por Ahumada hasta la Alameda, prolongándose por ésta hasta llegar a Brasil.

EN LA ALAMEDA

En casi la mayoría de las casas se ostentaba la bandera patria y numerosas damas y señoritas de nuestra sociedad esperaban el paso de la columna para arrojar flores a la Virgen del Carmen.

LA CEREMONIA EN EL TEMPLO METROPOLITANO

Minutos después de las cuatro de la tarde se daba comienzo en el interior del templo metropolitano a las grandes ceremonias de la consagración, las cuales fueron oficiadas por el Obispo de Dodona, Monseñor Edwards, secundado por altos dignatarios del clero.

Durante todo el acto, un magnífico coro acompañado por el gran órgano de la Catedral entonó diversos y escogidos himnos religiosos.

EN LA PLAZA DE ARMAS

LA ORACION DEL VICARIO PREBENDADO Sr. MELQUISIDEC DEL CANTO

Muy interesante fué la oración pronunciada por el Vicario Prebendado señor Melquisidec del Canto en honor de la Virgen del Carmen y de su consagración como Patrona de la República chilena.

Durante más de media hora el señor del Canto mantuvo en suspenso a la inmensa concurrencia y habló largamente sobre el cariño que todos los chilenos tienen a la que ha sido siempre la Patrona de sus tropas victoriosas.

Analizó el señor del Canto la importancia que revistó para nuestro país la consagración de la Virgen como su Patrona y abundó en conceptos elogiosos para las tropas de la República, que siempre la han llevado ante sí como su protectora y como su Santa.

LA CONSAGRACION

Momentos después y en medio del profundo recogimiento del público asistente, Monseñor Edwards, revestido de los hábitos de ceremonia, procedía a consagrar a la Virgen del Carmen como Patrona de Chile,

por su intermedio al país entero, haciendo jirar el Santísimo en las direcciones ordenadas por el ritual.

La ceremonia se efectuó rápidamente, y mientras tanto el público guardaba profundo silencio, el órgano dejaba oír una música suavísima, que poco a poco fué ampliándose, hasta llegar, al final de la consagración y cuando se ordenaba la procesión solemne, a un concierto magistral acompañado por las campanas del templo metropolitano que tocaban a vuelo.

Terminada la consagración se dieron las órdenes del caso para la gran procesión, procediendo a despejar el templo y a tender cordones en el exterior y haciendo que las sociedades y congregaciones tomaran la colocación debida.

SE ORGANIZA LA PROCESION

En medio de profundo silencio se organizó la procesión, la que, debería dar una vuelta completa a la Plaza de Armas, tomando después por Ahumada hasta la Alameda, para seguir por ésta hasta Brasil y entrar por Huérfanos al templo del Salvador, donde se disolvería.

Después de haberse ordenado la paralización de los tranvías y carruajes para no estorbar el desfile, rompió la marcha la banda de los Talleres de San Vicente; marchaban a continuación numerosas sociedades religiosas, las comunidades de la capital, representaciones de las parroquias y algunas escuelas. Venía después el anda de la Virgen del Carmen.

Llamó mucho la atención el hermoso arreglo que el anda ostentaba: la Virgen mantenía en su mano derecha la bandera patria, bordada en seda, y a sus pies lucían cuatro artísticos ramos de flores rojas; numerosas cintas tricolores estaban destinadas a los miembros de las congregaciones religiosas más antiguas de la capital.

Inmediatamente antes de la imagen abrían calle los miembros de la Asociación de Estudiantes Católicos, y tras de ella se agrupaban todas las congregaciones restantes.

La sagrada imagen iba precedida directamente por el Obispo de Dodona, Monseñor Edwards, revestido de sus hábitos sagrados para ceremonia semejante.

EL RECORRIDO DE LA PROCESION

Fácil es considerar la enorme afluencia de público, si se piensa que cuando la cabeza de la columna llegaba a la Alameda de las Delicias, el anda aún no salía de la Plaza de Armas, la que encontraba ocupada en toda su amplitud por los fieles, los cuales llegaban hasta las calles advacentes.

Por otra parte, y como un dato ilustrativo sobre la concurrencia, diremos que desde que la columna se puso en movimiento, el anda de la Virgen del Carmen demoró tres cuartos de hora justos en dar la vuelta a los tres costados de la Plaza, hasta llegar a la entrada de la calle de Ahumada.

Durante todo el recorrido, numerosas damas y señoritas, apostadas en los balcones, arrojaron gran cantidad de hermosas flores sobre los fieles, especialmente a la sagrada imagen, la que al llegar al templo del Salvador, estaba completamente cubierta de ellas.

EN EL TEMPLO DEL SALVADOR

Momentos antes de las siete y media de la tarde, el anda llegaba a las puertas del templo del Salvador, en cuyas cercanías una inmensa muchedumbre se mantenía a la espera.

En las puertas del templo, los desfilantes fueron recibidos por los miembros del Convento, los cuales acompañaron el anda hasta el interior del sagrado recinto, donde quedó depositada, después de oficiar Monseñor Edwards las últimas ceremonias prescritas en el ritual.

Sólo pasadas las ocho de la noche quedaban terminadas definitivamente las grandes festividades que han dejado a la República bajo el Patronato de Nuestra Señora del Carmen.

LOS HUASOS DE COLINA

Llamó poderosamente la atención del público estacionado en la Alameda de las Delicias, la presencia de numerosos huasos de a caballo, precedidos por un sacerdote, montado también.

Se supo en el público que eran huasos de Colina, los que, llevados por su devoción hacia la Virgen del Carmen, habían venido desde sus tierras a la solemne procesión. Dirigía la cabalgata, el señor Cura de Colina, quien montaba gallardamente, habiendo hecho todo el recorrido desde Colina hasta Santiago, en la misma forma.

LA CELEBRACION DEL DIA DE LA PURISIMA

LOS DIVERSOS ACTOS RELIGIOSOS REALIZADOS AYER EN LOS TEMPLOS DE SANTIAGO

Con toda solemnidad se ha dado término en el día de ayer, a las festividades organizadas con motivo del Mes de María.

EN LA RECOLETA FRANCISCANA

Conforme al programa de ceremonias confeccionado por la Superioridad de esta orden, a las ocho de la mañana se llevó a efecto una misa en la que se verificó el acto de las primeras comuniones.

Durante la misa, predicó el R. P. Angélico Aranda.

A las diez se ofició una solemne misa la que fué cantada por un gran coro de voces de señoritas, jóvenes, niños y acompañada de varios instrumentos de cuerda. Esta parte musical de la ceremonia, estuvo a cargo de un distinguido religioso de la Orden Franciscana.

En la noche se rezó la clausura del Mes de María, por cuyo motivo el templo se encontraba artísticamente adornado.

Durante esta ceremonia, predicó el R. P. Agustín Sañas.

EN SAN AGUSTIN

En esta iglesia, a las diez de la mañana, se ofició una solemne misa durante la cual habló el Padre Juan I. González.

EN LA BASILICA

Una de las festividades de mayor importancia realizadas con motivo del término del Mes de María, fué la verificada en la Basílica.

Con este motivo, este templo se encontraba engalanado.

A las 7 1|2 de la mañana se ofició la misa de primera comunión, asistiendo a este acto, una numerosa y distinguida concurrencia.

A las 8, se ofició una nueva misa cantada, a cuyo final se dió las bendiciones a los fieles asistentes.

A las 9 A. M. se rezó la misa final y durante la cual también se hizo el acto de primera comunión.

En los demás templos de Santiago se efectuaron también idénticas ceremonias, destinadas a conmemorar el Día de Purísima.

ROMERIA AL SAN CRISTOBAL

SE EFECTUARA A LAS 3.30 P. M. DE HOY

Una de las más hermosas ceremonias con que los fieles de Santiago dan término al Mes de María, será sin duda la romería que se verificará en la tarde de hoy a la cumbre del Cerro San Cristóbal, en cuya cúspide se encuentra la imagen de la Virgen.

La romería partirá a las 3.30 de la tarde, en dirección a la cumbre del cerro.

A las cinco principiará la distribución, en la que se rezará el Rosario y habrá una predicación con que se clausurará el Mes de María.

A continuación se organizará una procesión que, partiendo de la Capilla del Cerro San Cristóbal, terminará en la Capilla de las Teresianas.

Una banda de músicos tocará himnos durante el trayecto.

A fin de dar facilidades a los feligreses que deseen concurrir a la romería, habrá servicio especial de tranvías en las líneas Providencia y Bellavista, y de autobuses que partirán de diversos puntos

VISITEN NUESTRA

Colosal Baratura

ASOMBROSA LIQUIDACION DE SABANAS Y BLUSAS

SABANAS crea cruda, $ 11.75 y	$ 7.90
SABANAS crea blanca, $ 9.25, 8.75, 8.50 y	$ 8.25
SABANAS plaza y media, rica crea	$ 12.50
SABANAS 2 plazas, crea Grano de Oro	$ 14.75
SABANAS 2 plazas, crea superior	$ 16.90
SABANAS medio hilo	$ 18.75
SABANAS medio hilo, dos plazas	$ 24.50
SABANAS medio hilo, tamaño extraordinario	$ 27.90
FUNDAS varios tamaños, $ 3.90, 2.40 y	$ 1.90

BLUSAS

BLUSAS batista muy finas, desde	$ 6.00
BLUSAS batista, modelo elegante, desde	$ 7.25
BLUSAS de crep y velo de hilo, desde	$ 14.25
BLUSAS velo puro hilo, desde	$ 10.90
BLUSAS velo puro hilo, bordadas a mano	$ 17.50
CHOMBITAS puro hilo, bordadas a mano	$16.80
MATINEES puro hilo, bordados a mano	$ 21.50

ALGODONES

BATISTAS pintadas, muy finas, desde	$ 1.60
PERCALAS francesas, rica clase, desde	$ 1.70
CEFIROS clase superior, desde	$ 2.20
CREP fantasía, egipcios, desde	$ 2.25
CREP un color, muy finos	$ 2.75
VELOS doble ancho, pinta de moda	$ 2.50
VELOS doble ancho, un color, desde	$ 3.60
CAMELIAS egipcias, doble ancho, desde	$ 5.90
VELOS hilo, gran moda, 120 ancho, desde	$ 8.50

LIENZOS

LIENZOS lavados, el metro	$ 1.00
LIENZOS lavados, la pieza $ 38.75; el metro	$ 1.10
LIENZOS rica clase, la pieza $ 45.60; el metro	$ 1.30
LIENZOS clase superior, la pieza $ 49.80; el metro	$ 1.50

TENEMOS otras muchas marcas a precios de liquidación.

SEDAS

PONGUE rica clase, gran variedad de colores	$ 8.25
ESPUMILLAS francesas, muy buena clase	$ 22.75
CREP Georgette, pura seda	$ 22.25
MESALINA pura seda, doble ancho	$ 19.80
TAFETA: pura seda, rica clase	$ 27.90
CREP marrocain, pura seda	$ 49.50

Casa ANICETO GARCIA

ANTIGUO NUEVO ANGEL

DELICIAS 1799, ESQUINA ALMIRANTE BARROSO

La tuberculosis es incendio destructor del organismo el

ROBUROL

lo apaga y reconstituye

PERFUMERIA

Pasaje Matte 58

Laboratorio Pérez Barahona

Continúa la estupenda Quemazon

POR CONCLUSION DE NEGOCIO

Aprovéche antes del Remate

QUE SE EFECTUARA A FINES DE DICIEMBRE

PELUQUEROS

LOCIONES, litro, antes $ 4.50, ahora	$ 2.80
Las mismas, sin botella	$ 2.50
LOCIONES FINAS, litro, antes $ 12, ahora	$ 8.50
Las mismas, sin botella (blanca)	$ 8.20

OCASION UNICA. — SE REALIZA CON 30 POR CIENTO REBAJA DEL COSTO

Numerosos lotes baratísimos

¡PERFUMISTAS!

Se realizan aceites esenciales. Estuches frascos, anilina roja, cajas cartón para polvos, cajas lata para polvo de dientes, etc., etc.

Pedir datos por Correo a SANTO DOMINGO 1219.

Colonias finas (como esencias)

COLONIA ROYAL, antes 1|4 litro, $ 8.50; hoy	$ 7.00
COLONIA MUGUET ROYAL, antes, 1|4 litro, $ 8.50; hoy	$ 7.00
COLONIA HEGEMONIENE, el 1|4 litro, antes $ 8.50; hoy	$ 7.00
COLONIA EXTRA-VIEILLE, antes 1|4 litro, $ 8.50; hoy	$ 7.00
DEPILATORIO eficaz e inodoro, el mejor que existe; antes $ 1.50; hoy	$ 0.60

Aguas de Colonia para el Baño y Fricciones

TIPO ATKINSON, litro, antes, $ 16, hoy	$ 8.50
1|2 BOTELLA, antes $ 5.00; hoy	$ 4.00
TIPO FLORES concentradas, antes $ 5.50; hoy	$ 4.50
1|2 BOTELLA, antes $ 2.50; hoy, $ 1.90. 1|4 Botella, antes $ 1.80; hoy	$ 1.50
ID. ID. ID., (sin envase)	$ 4.20
COLONIA AMBRE, exquisito perfume, antes $ 8.50; hoy	$ 6.50
1|2 BOTELLA, antes $ 4.00; hoy	$ 3.00
COLONIA a la Violeta y otros perfumes, antes $ 8.50; hoy	$ 5.50

Blanquetes, Leche de belleza

BLANCQ Yatil, antes frasco $ 3.00; hoy	$ 2.00
BLANCO Yatil, (tamaño triple), antes $ 7.00; hoy	$ 4.00
AROS de fantasía estilo egipcio, antes $ 6.00; hoy	$ 3.50
AROS negros y blancos; antes $ 4.00 hoy	$ 1.90

Rojos, Coloretes, Laip-Salve

ROJO de color tierno y natural, antes $ 3.00; hoy $ 2.00; mitad	$ 1.00
PERFUMES importados (Moreau-Paris), en lindo estuche marroquí antes a $ 30.00 frasco, regalamos a mitad costo, hoy frasco	$ 10.00

PERFUMES importados, finísimos. En lindo estuche raso; antes $ 20 hoy	$ 9.00

Jabones finos importados

MARCA Erasmix, antes $ 4.90; hoy	$ 2.80
SCHAMPOO importado, antes $ 0.80 paquete; ahora	$ 0.30

LOCIONES FINAS

EN TODOS los perfumes, en frasco 1|4 litro, antes $ 5.00; hoy	$ 3.00
LIQUIDO para limpiar las uñas, antes $ 3.50; hoy	$ 1.50

POLVOS FINOS Y EN PAQUETES

POLVOS finos, antes $ 6.00; hoy	$ 2.50
ID. ID. Rachel, lindo envase para regalos, antes $ 5.50; hoy	$ 3.50
POLVOS sanos (Pérez Barahona), en paquete, antes $ 1.50; hoy	$ 1.00

Tintura para el pelo

HERMOSOS tintes muy firmes y naturales, colores, castaño, negro y castaño claro, antes $ 7.50; hoy	$ 3.50

Vinagre aromático

1 LITRO, antes $ 8.50; hoy	$ 6.50

Elíxires dentífricos

FORMULA especial para familias, antes, litro, $ 12.00; hoy	$ 9.50
EL MISMO 1|2 botella, antes $ 5.00; hoy	$ 4.00

Bálsamo capilar

CONTRA caspa y caída del pelo, litro, antes $ 10.00; hoy	$ 8.50
JABON Almendra y Castilla, antes docena $ 6.00; hoy	$ 4.00

Brillantinas — Cosméticos

BRILLANTINA lindo brillo, antes $ 5; hoy	$ 2.50
CREMAS. Contra arrugas, antes $ 3.00 hoy	$ 2.00
CREMA Ideal. (Preparación especial) antes $ 3.00; hoy	$ 2.00
BANDOLINA doblega el pelo más rebelde, antes $ 3.50; hoy	$ 2.00

Se venden Vidrieras-Mostrador, Estanterías. Se traspasa el local para el 1.o de Enero

VERANEANTES. - Para el Campo y Playas

CATRES

SOMMIER-CATRE campaña, a ... $	14.80
CATRES de fierro con sommier, esmaltados negros, a ... . $	41.50
CATRES de fierro con sommier, esmaltados blancos, a ... ... $	48.00
CATRES de fierro con largueros, con bota - ropa, a ... ... $	61.00
CATRES idem, esmaltados blancos, a ... ... $	68.00

COLCHONES

DE ESTOPA vegetal, muy higiénicos, a ... ... $	16.50
DE ESTOPA vegetal, más finos, amplios, a ... ... $	24.50

DE MEZCLA, muy llenos y blandos, a ... ... $	49.00
DE LANA mezclados, en buen coti, a ... ... $	52.00
DE PURA LANA, muy finos a ... $	115.00

ALMOHADAS

DE ESTOPA, higiénicas, a ... ... $	3.50
DE ALGODON, muy blancas, a ... $	6.40
DE LANA mezclada, a ... ... $	10.00
DE PURA LANA, finas, a ... ... $	11.50
DE CRIN vacuno, con doble forro, a ... ... $	16.00
ALGODON para relleno de cojines, y almohadas, el kilo, a .. ... $	3.50

ROPA DE CAMA

COLCHAS blancas, desde ... ... $	15.80
COLCHAS de color, desde ... ... $	17.80
FRAZADAS de algodón, desde ... $	7.50
SOBRECAMAS de cretona, desde $	24.80
SABANAS de crea, desde ... ... $	8.50
FUNDAS de lienzo, desde ... ... $	1.90
TOALLAS lisas y agelpadas, desde ... ... $	1.90

SILLAS DE PLAYA

SILLAS de madera, plegadizas, muy finas, a ... ... $	9.50
SILLAS con lona, a ... ... $	9.50
SILLAS con lona, de brazos, a ...	15.00
COTI listado, fino, para sillas y carpas, el metro, a ... ... $	6.50

MENAJE

Artículos de fierro enlozado, loza, vidrio y aluminium, para servicio de comedor y cocina, especiales para el campo, a precios de verdadero réclame.

CUCHILLERIA Y SERVICIO ECONOMICO

CASA COSTOYA - CALLE 21 DE MAYO No. 801

Frente a la calle San Pablo

CASILLA Núm.

Teléf. Inglés 2

Agente exclusivo y único Depósito en Santiago de la Fábrica de Catres CONCEPCION | Importadores de la afamada Fábrica de Catres de Simmons Co. Ltd., New York. | Unicos importadores de la Fábrica Alfombras Cooke Sons Co., Inglaterra

JUEGOS FLORALES

LOS VECINOS DEL BARRIO MATADERO Y AVENIDA MATTA ORGANIZAN UN TORNEO LITERARIO PARA EL 20 DE ABRIL DEL AÑO PROXIMO

Un grupo de vecinos del barrio Avenida Matta y Matadero, ha organizado grandes juegos florales, que se verificarán en el Teatro Esmeralda en la noche del 20 de Abril del año próximo.

Damos a continuación la bases de este torneo.

1.o Habrá los temas que se indican, con sus respectivos premios:

a) Un canto al trabajo, $ 500.

b) Un soneto a la ciudad de Santiago, $ 200.

c) Una décima al Cerro San Cristóbal, $ 100.

d) Un madrigal a la mujer chilena, $ 100.

2.o Los trabajos deberán ser absolutamente inéditos.

3.o Deberán ser remitidos escritos a máquina, por triplicado, firmados con pseudónimo, acompañados de un sóbre cerrado en cuyo interior irán el nombre y el domicilio del autor, todo dentro de otro sóbre en el cual se estampará la siguiente dirección: "Señor secretario de los Grandes Juegos Florales de Santiago, barrio Matadero y Avenida Matta. Santiago Casilla 3173."

4.o El plazo para la recepción de los trabajos expirará el 15 de Marzo de 1924.

5.o Un jurado compuesto por los brillantes escritores señores Hernán Díaz Arrieta, Armando Donoso y Víctor Domingo Silva, se encargará de dictaminar sobre el mérito de los trabajos presentados al concurso, y expedirá su fallo antes del 15 de Abril de 1924.

6.o Será mantenedor de estos juegos el notable escritor chileno, don Carlos Silva Vildósola.

7.o Clausurará esta justa intelectual el reputado poeta de la raza, don Samuel A. Lillo.

8.o Los juegos se efectuarán en una función de gala la noche del 20 de Abril de 1924, en el Teatro Esmeralda de la capital; y estarán solemnizados con la asistencia del Presidente de la República, el señor Intendente de la Provincia, el señor Primer Alcalde de la ciudad, el señor Prefecto de Policía, y distinguidas personalidades políticas, sociales e intelectuales.

9.o La Corte de Amor se compondrá de 25 señoritas, elegidas de entre las más bellas y distinguidas de los barrios Matadero y Avenida Matta.

10.o De esta Corte de Amor saldrá elegida la Reina de los Grandes Juegos Florales de Santiago, que será designada por el poeta que resulte premiado en el tema a); y, en caso de declararse desierto éste por el autor agraciado en el tema siguiente.

11. El 50 por ciento de las utilidades que se obtengan en la función de gala será a beneficio de la Asistencia Pública del Matadero, Posta Núm. 4.

EDUCACION

EN LA ESCUELA DE ARTES Y OFICIOS

LAS GRANDES FIESTAS DE FINES DE AÑO

El baile de anoche.— El acto literario-musical de esta tarde

Anoche se efectuó en la Escuela de Artes y Oficios el gran baile con el cual cada año los alumnos del establecimiento despiden a los compañeros que terminan los estudios.

El amplio local de la Escuela se encontraba extraordinariamente iluminado. En la entrada estaban, en grandes caracteres luminosos, las iniciales E. A. O. El patio de honor y los dos del internado aparecían rodeados de guirnaldas formadas por luces de colores. Los talleres presentaban un aspecto fantástico, pues los árboles, edificios altos y las rejas que allí hay, habían sido profusamente cubiertos de ampolletas. En forma especial anotamos la estrella colocada en la entrada de los talleres y la enorme locomotora construida en el techo de la sala de conferencias, ambas con luces numerosísimas.

La concurrencia, superior a dos mil personas, se retiró de la Escuela de Artes y Oficios, gratamente impresionada, cerca de las tres de la madrugada.

EL ACTO LITERARIO DE ESTA NOCHE

A las 3.30 P. M. de hoy comenzará el acto literario-musical anunciado. Asistirá el Ministro y subsecretario de Industria, personal de la Escuela y familias de los alumnos.

Reuniones y fiestas de profesores

Reunión de Directores y Profesores Primarios. — El Martes 11 de Diciembre, a las 5 P. M., se reunirán, en la Escuela Superior N.o 4, del Cerro, los Directores y Profesores Primarios, con el objeto de organizar los trabajos que se harán para obtener los aumentos auspiciados por el Consejo de Educación Primaria.

El baile en la Asociación de Profesores. — Hoy a las 5 P. M., se llevará a efecto el baile que esta Asociación tiene organizado en honor de los deportistas porteños. Los precios de las entradas se han fijado en $ 1, para los socios y $ 2 para las personas extrañas.

Escuela de Aplicación de la Normal N.o 2 (Lillo 415)

Hoy a las 5 P. M. se abrirá la Exposición anual de Economía Doméstica, Labores y Dibujo, de este establecimiento. Se invita especialmente a las familias del barrio, y en general, a las personas que tengan interés por estas presentaciones.

La Exposición permanecerá abierta de 5 a 7 y de 9 a 10 P. M.

Está comprobado que la

CONTROLINA

es la reina de los remedios modernos contra congestiones del hígado y vejiga, estreñimientos, arenillas, diabétes, biliosidad, cólicos, diarreas, dispepsias

Clausura del año escolar

Escuela "Club Hípico". —Ayer dió término a sus labores, esta escuela, que el Directorio del Club Hípico mantiene.

Se realizó una fiesta, en la cual hizo uso de la palabra el Director del Establecimiento y se procedió a la repartición de los premios, en dinero en la siguiente forma:

1er. premio, de $ 100 — Humberto Labra.

2.os premios, de $ 50 — Manuel Fuentes, Erasmo Moraga y Francisco González.

Además, se repartieron cuatro terceros premios de $ 25 cada uno.

LICEO DE APLICACION. — Desde ayer permanece abierta una exposición de pintura y dibujo en este Liceo. En los diferentes objetos que exhibe puede apreciarse el adelánto que han alcanzado en dichos ramos. Hoy se clausurará.

BIBLIOGRAFIA

UN LIBRO UTIL

Nuestro colaborador agrícola, ingeniero agrónomo don Roberto Opazo G., ha publicado una obra titulada Agricultura, cuyo primer tomo corresponde a la "Agricultura General" y el segundo tomo se titula "Monografía cultural de las diversas plantas agrícolas", obras que han venido a llenar una sentida necesidad dentro de la poca literatura agrícola nacional con que contamos.

A propósito de la publicación de dicha obra, el señor Opazo ha sido muy felicitado tanto en el país como del extranjero, y de las últimas expresiones que ha recibido figura la de don Alejandro Botto, ingeniero agrónomo, que ha sido decano de la Facultad de Agronomía de La Plata y actualmente Director General de Enseñanza Agrícola del Ministerio de Agricultura Nacional en la República Argentina, y que entre otros párrafos le dice lo siguiente:

"Debo manifestarle que al recorrer las páginas de su obra, lo he personificado en su labor constante y fecunda de largos años, labor que no sólo reconocerán sus compatriotas, sino que ella ha traspuesto las fronteras, llegando hasta los que, encariñados con estas nobles tareas, la recibimos como espíritu reconfortante para continuar con afán y denuedo por la senda del trabajo, pensando que con ello se honra a la patria y a sus semejantes."

"Ha triunfado usted en buena ley: su obra es la más hermosa expresión de sus desvelos y preocupaciones y todos, conciudadanos y amigos, reconoceremos al hombre de labor inteligente y perseverante y su ejemplo servirá a la vez para que las generaciones futuras que han de
en la lucha, tengan
mira destacado y vali

En Lo Espejo

Con mucho entusiasmo
nuado los ensayos para
que se efectuará el Do
las 3.45 P. M., en est
Entre los números de
que es extenso, figura
fa "Madame Huachaca"
junto está compuesto
guidas señoritas y jóven
este número los señores
Uribe y Antonio Vila.
Como el producido de
está destinado a los
les, y dado los elementos
rán parte en el acto,
resultado.
Después de la función
mismo local, habrá un
le con espléndida orquesta
permanente.

"El Auto Chileno"

Hoy saldrá a la luz
gundo número de esta
gano oficial del gremio
por la Federación de
Chile. Trae un excelente
lectura y varios clichés
lidades.

DEFUNC
Habiendo
nuestro que
poso y herm
Jesús M.
Rogamos a
amigos y a
yos, se sirvan acompa
restos al Cementerio
el Lunes 10, a las
mañana. El cortejo
Bandera 824.

Saturnina D. de
Perfecto García, y

IMPONENTE LIQUIDACION POR BALANCE

Todos los artículos con grandes rebajas de precios - Con esta GRAN VENTA iniciamos nuestra primera

COLOSAL LIQUIDACION

VELOS floreados en fondo blancco, a	$ 0.90 mt.
VELOS floreados en dibujos egipcios, a	$ 1.20 mt.
LIENZO fino estilo Madapolán, a	$ 1.20 mt.
CREPES floreados en dibujos de fantasía, a	$ 1.50 mt.
VELOS floreados en dibujos de moda, ancho 110, a	$ 1.90 mt.
BRINES mercerizados finos, ancho 1 mt., en colores lisos, a	$ 1.95 mt.
CEFIROS finos en fondos oscuros, a	$ 1.50 mt.
BRINES gruesos en dibujos listados y escocés, a ..	$ 1.90 mt.
BRINES gruesos como casinetas listados de moda, a	$ 2.20 mt.
CEFIROS listados para camisas, a	$ 2.40 mt.
POPELINAS de hilo muy fino, ancho 1.10 mt., a ..	$ 2.40 mt.
ESPONJAS saldos de colores, a	$ 2.90 mt.
PIEL blanca muy gruesa, a	$ 2.40 mt.
CREPES de hilo y seda en colores lisos, a	$ 3.80 mt.
GABARDINAS de algodón muy buena, en todos los colores, a	$ 2.90 mt.
VELOS egipcios muy finos de puro hilo, a	$ 3.80 mt.
POPELINAS finas de pura lana en todos los colores,	$ 7.80 mt.
GABARDINAS finas en 1.10 mt. de ancho, pura lana, a	$ 10.40 mt.
GABARDINAS francesas muy finas, en 130 cms. de ancho, a	$ 12.60 mt.

RETAZOS

LIQUIDAREMOS también un enorme lote de Retazos de Satines en todos los colores, muy finos, de 1 mt. de ancho, a	$ 2.60 mt.
Y OTRO LOTE de géneros blancos y de colores, de 1 mt. de ancho, a	$ 1.60 mt.
HOLLANDAS de un color para delantales, desde ..	$ 1.10 mt.

THE INTEROCEANIC ECONOMIC DRY GOODS STORES INC. - DELICIAS 303

EL LOCAL MAS GRANDE DE SANTIAGO - EXTENSOS DEPARTAMENTOS POR MAYOR - A COMERCIANTES, DESCUENTOS ESPECIALES

LA MANIFESTACION AL SEÑOR LEONARDO LIRA

SE EFECTUA AYER CON TODO BRILLO, ASISTIENDO EL MINISTRO DE INDUSTRIA, LOS DIRECTORES DE FERROCARRILES Y OBRAS PUBLICAS, Y NUMEROSOS FUNCIONARIOS PUBLICOS

Ayer, a las 12 y media, se efectuó en el hall de la Dirección de Obras Públicas el almuerzo que se ofrecía al ingeniero señor Leonardo Lira, con motivo de su designación de Director de Agua Potable y Desagües.

En el momento oportuno ofreció la manifestación el Inspector General de Hidráulica, señor Servando Oyanedel, en un conceptuoso discurso, en el cual se refirió a la entusiástica labor desarrollada por el señor Lira durante todo el tiempo que estuvo en la Dirección de Obras Públicas, labor que, por otra parte, serviría de ejemplo para sus compañeros de oficina.

Contestó el festejado en un brillante discurso, agradeciendo la manifestación de que era objeto.

Damos a continuación algunos acápites de este discurso.

"El Supremo Gobierno me ha designado para desempeñar un nuevo cargo. Esa resolución tomada aquí, cuando yo estaba en alta mar, vino a sorprenderme en Iquique en el momento de desembarcar. Ignoro las causas de tal resolución. Digo mal: sólo conozco una, y si voy a citarla es porque ella ha de servirme de norma de conducta en las resoluciones que deba recomendar en mi nuevo puesto. Al acercarme a la oficina del Telégrafo a enviar a los míos la noticia de mi llegada, un empleado me hizo entrega del siguiente telegrama: "Me he dado el gusto de nombrarlo jefe de la Oficina de Agua Potable, por considerar que es usted el ingeniero de mayor preparación para ese puesto. **—Arturo Alessandri**".

En esas pocas palabras está toda la base de una buena administración pública, y, siguiendo el ejemplo que se me da, aquí contraigo el compromiso de que, en todo nombramiento que se haga en la Inspección Técnica de Agua Potable y Desagües, siempre pueda decir que he recomendado al Gobierno para desempeñar el puesto a la persona de mayor preparación. Seré una amenaza para el mal empleado, para el que desee subir merced al apoyo de influencias extrañas; seré el defensor hasta el sacrificio del que trabaje y se recomiende por sí solo".

A pedido de los asistentes al almuerzo, habló a continuación el Director de Obras Públicas, señor Guillermo Illanes, expresando el sentimiento con que veía abandonar las funciones de su cargo al señor Lira, que lo consideraba como un funcionario modelo.

Finalmente, y después de otros discursos, cerró la manifestación el ingeniero jefe de la Inspección de Hidráulica, señor Guillermo Agüero.

A esta manifestación asistieron, entre otros, el Ministro de Industria, señor Francisco Mardones; los Directores de Ferrocarriles y de Obras Públicas, señores Manuel Trucco y Guillermo Illanes, etc.

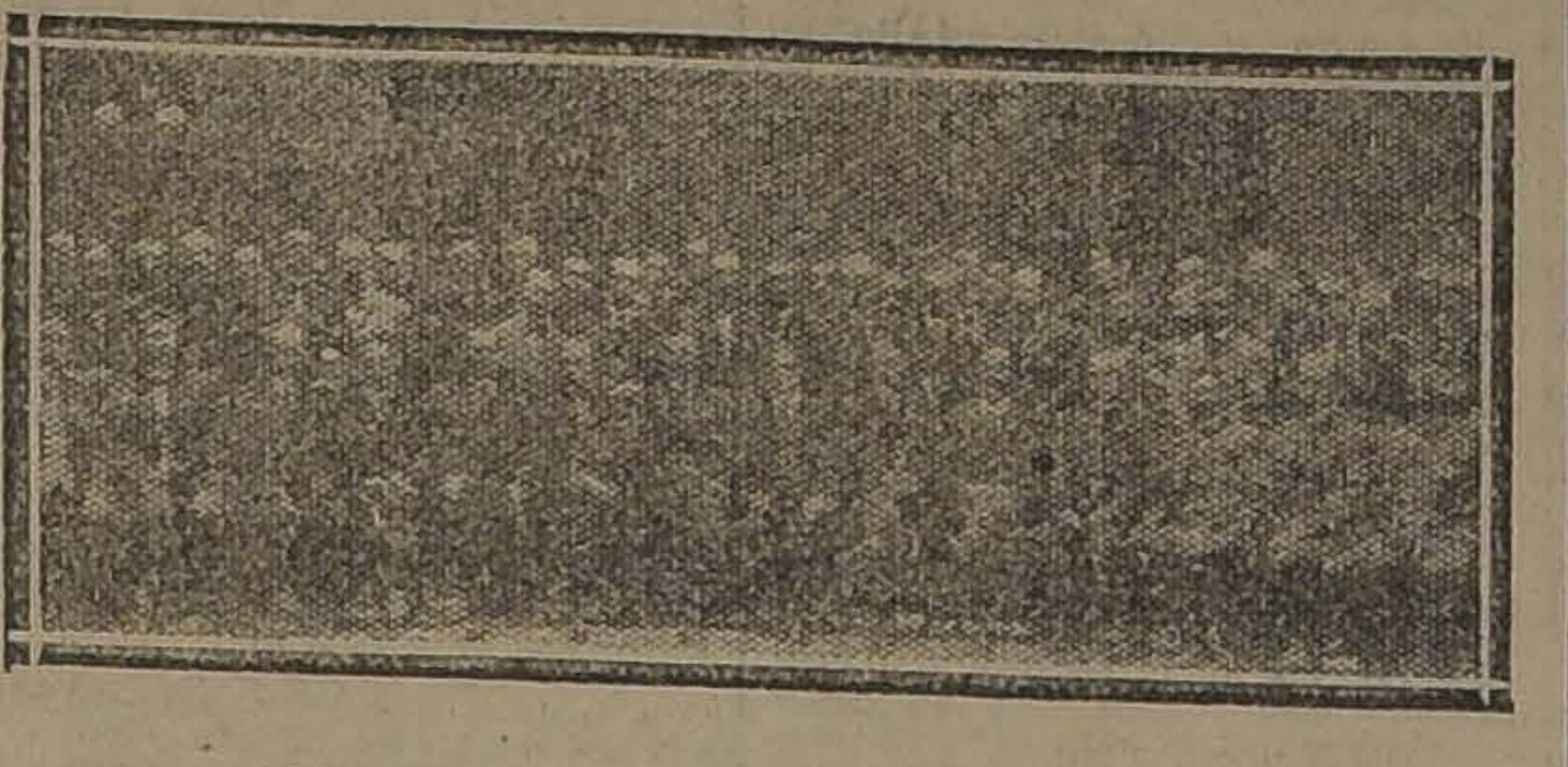

ASISTENTES AL BANQUETE

LABORATORIO CLINICO

— DEL —

Dr. Leonidas Corona T.

Del'-ias 86?— Teléfno 2483

Reacción Wassermann. Sección de Química. Sección de Bacteriología.

Tratamiento de las bronquitis crónicas.

AUTOVACUNAS

Termas de Chillán

LAS MEJORES DEL MUNDO

Sus fuentes son las que poseen la mayor cantidad de RADIUM que se conoce.

Curan todas las enfermedades.

YA ESTAN ABIERTAS

Con todos sus servicios completos y mejorados. Dirigirse a ellos cuanto antes.

PIDA DATOS A CASILLA 16

Chillán

DECLARACION....

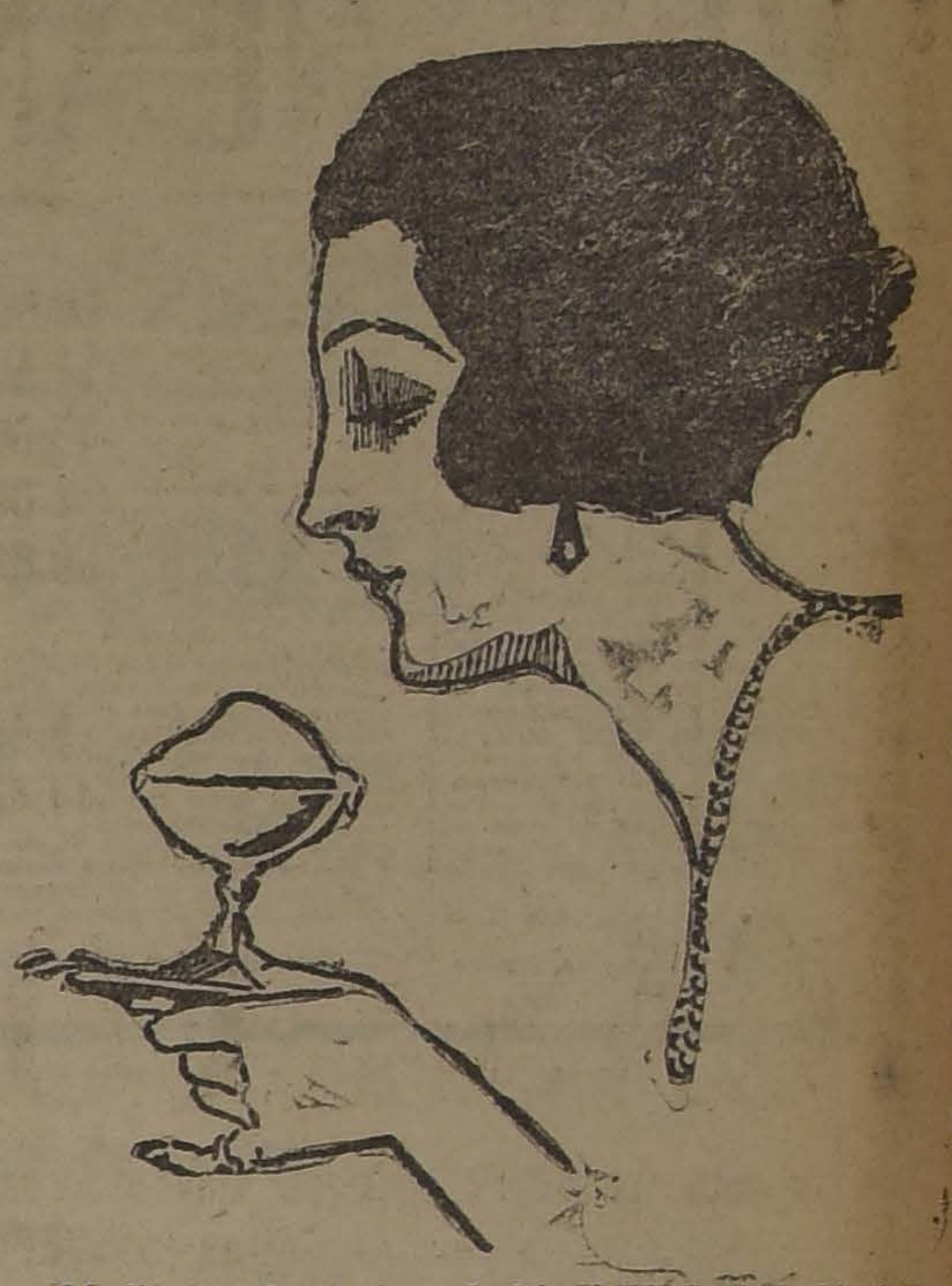

Lu-Lú, dice que el amor no le da frío ni calor; en cambio los helados de Ramis Clar le quitan el calor...

Las Obleas Lapponi

proporcionan a los pacientes de insomnio sueños tranquilos y reparadores

---

CASA

BURGALAT

HUERFANOS Y AHUMADA

OCASIONES DE ESTA SEMANA

Géneros de Lana

GENEROS pura lana, ancho 130 ctms., rayados, escoceses y dibujos de moda, el metro	$ 13.90
LOTES de géneros de lana, clase riquísima, ocasión excepcional $ 21.50 y	$ 17.90
LOTE especial géneros de lana, fantasías buena clase, ancho 120 cmts., a	$ 11.90

Blanco

FUNDAS de almohada, buen lienzo, desde 2.10 y	$ 1
ALMOHADONES, fundas cuadradas de lienzo buena clase	$ 2.90
SABANAS una plaza crea de algodón	$ 8.70
SABANAS de plaza y media, de cretona especial	$ 15.90
TOALLAS Felpudas clase riquísima, GRAN BARATURA, 4.90 y	$ 3.70

Paquetería

GALON pura lana, para trajes de baño, piezas de 10 mts., desde	$ 0.40
CROCHET de acero	$ 0.10
OJALADORES de hueso	$ 0.10
BOTONES de madera, 6 docenas por	$ 0.25
MONOGRAMAS para marcar ropa, la gruesa	$ 0.95

Ropa Blanca

CAMISAS de día para señoras, adornos con calados	$ 3.90
CALZONES para señoras, lienzo buena clase, con filetes y calados	$ 4.90
CAMISAS de noche para señoras, madapolan y bonitos adornos	$ 7.90
ROPA BLANCA para niñitas y hombrecitos, ocasiones especiales	

Trajecitos

TRAJES de brin para hombrecitos, nueva remesa de 2 a 6 años, por	$ 9.90
DELANTALES Pantalón nuevo surtido, desde	$ 6.50
CUELLOS Marineros, piel de color con adornos, trencilla, saldo	$ 3.90

Fantasía

CIERROS para maletines, desde	$ 2.40
BROCHES para el pelo	$ 0.20
PRENDEDORES, para luto	$ 0.90
PEDENTIFS, gran ocasión	$ 3.90
CAJAS de papel para cartas, saldo	$ 1.90

Guantes

GUANTES de hilo buena clase, para niños de 2 a 12 años	$ 2.90
GUANTES de hilo buena clase para señoras	$ 3.90
GUANTES Mosqueteros imitación gamuza	$ 9.90
SALDOS GUANTES de seda y de gamuza en colores y en blanco	$ 8.90

Encajes

ENCAJES especiales para cubre corsé, el metro	$ 3.90
SALDOS muy ventajosos en CINTAS, ENCAJES, BORDADOS	

UN CHILENO ES APRESADO EN BOLIVIA

EL EX-CAPITAN CHILENO SEÑOR V. VALENZUELA G. ES TOMADO PRESO EN ORURO Y SINDICADO DE ESPIA

Recientes comunicaciones de Antofagasta nos hacen saber que se encuentra en ésa el ex-capitán de Ejército señor V. Valenzuela G., a quien se ha deportado de Bolivia.

El señor Valenzuela se retiró de las filas hace más o menos un año y fué a trabajar a la Compañía Estañífera "El Salvador", punto que queda a 75 kilómetros de Oruro.

En este lugar se encontraba bastante bien y era tratado con la estimación que corresponde a un empleado superior. Pero un buen día, al finalizar las últimas maniobras militares en Bolivia, tuvo que trasladarse a Oruro a cumplir una comisión que la Compañía le había encomendado, y con gran sorpresa de su parte, fué detenido en la tarde de su llegada, en la vía pública.

Conducido a la policía, se le sometió a un interrogatorio minucioso y se le registraron los papeles y documentos que llevaba consigo.

Mientras tanto, otra comisión se trasladó al domicilio que ocupaba en la Compañía el señor Valenzuela y a la pieza que momentáneamente ocupaba en el hotel. Inútil es decir que la búsqueda que dicha comisión realizó en ambas parte resultó infructuosa; pero, a pesar de esto, se sindicó al señor Valenzuela como espía chileno.

Permaneció 16 días preso en la policía, durante los cuales se le vejó e insultó en forma despiadada, al cabo de ellos fué notificado que tenía que abandonar el territorio boliviano, sin querer escuchar sus razones.

En efecto, el día 13 de Noviembre fué embarcado en el internacional y acompañado de un guardia, quien lo dejó en la frontera de Chile (Ollagüe)...

La policía vió en él un peligroso espía de nuestro país, cuando en realidad no era sino un empleado de la Compañía Estañífera "El Salvador", la que actualmente hace gestiones para reincorporarlo a su antiguo puesto, obligado a dejarlo en forma tan injusta y arbitraria.

LOS MATCHS DE BOX DE ANOCHE

DESPUES DE DIEZ ROUNDS DE EMOCIONANTE PELEA, FILIBERTO MERY SE IMPONE POR PUNTOS SOBRE PEDRO CAFFUS

El nortino da pruebas de una valentía y dureza extraordinarias

Nuestros aficionados al arte boxeril están ya acostumbrados a no concurrir a los encuentros en que actúan hombres de verdadero valor, razón por la cual anoche no nos extrañó ver el local del Acrópolis casi desierto, perdiéndose una oportunidad de presenciar uno de los encuentros más interesantes y encarnizados de los realizados en estos últimos tiempos.

Se inició la velada con un preliminar a cargo de los aficionados Saavedra y Urrutia, el que terminó con el triunfo de Urrutia por puntos.

El segundo encuentro estuvo a cargo de Lupercio Inostroza y Luis Pino, en el que se impuso en forma fácil al segundo rounds a pesar de la diferencia de peso, el aficionado Inostroza, que día a día adquiere mayores progresos.

El encuentro de semi fondo nos permitió ver actuar a Oscar Román con Cano, los que, arbitrados por el señor Jorge Ascui, iniciaron una pelea que parecía sería interesante, pero a la altura de la tercera vuelta se imponía Cano al extremo que el refee suspendió el encuentro declarando vencedor a este aficionado.

EL MATCH DE FONDO

Se inició bajo las órdenes del señor Guillermo Orchard, entrando de lleno tanto Mery como Caffu al combate, logrando anotarse ventajas el bravo boxeador santiaguino, debido a su mejor escuela.

La segunda vuelta fué una de las más emocionantes de la noche. La inicia Caffu con fuerte ataque de derecha, logrando alcanzar a Mery con un potente jabb derecho que lo derriba por espacio de tres segundos. Incorporado el chico Mery ataca con valentía y logra imponerse al final de esta vuelta.

En la tercera y cuarta vueltas Mery contrarresta el ataque constante de su tenaz adversario con rectos izquierdos que localiza con maestría en la cara del nortino. Caffu sigue en su afán de colocar el golpe que le dé la victoria por un fuera de combate, táctica que nos pareció un tanto errada, ya que a un adversario como Mery es difícil colocarle golpes de lejos, donde éste hace su mejor pelea.

Las vueltas siguientes a la altura de la 8.a son del boxeador local, que hace pelea de contra ataque, dominando a su rival, el que se cubre y cambia de guardias sin resultados.

Las dos vueltas finales sirvieron para que Mery se anotara ampliamente la victoria a su favor, dominando a Caffu, el que terminó completamente "groggy", no pudiendo el santiaguino anotarse la victoria por un fuera de combate debido a la dureza del campeón del Norte, que no desmayó en ningún momento en el ataque.

El referee declaró la victoria por puntos de Filiberto Mery, que anoche ha hecho una de sus mejores peleas, venciendo a un rival de fuerte punch y de gran valentía.

El boxeador visitante no debe desmayar por esta derrota. Tiene mucho que aprender y hombres con quienes hacer peleas interesantes, pues si anoche fué vencido debe tomar en cuenta que Mery es uno de nuestros mejores muchachos en su peso.

DEFUNCION

Habiendo dejado de existir nuestra querida e inolvidable hija

Humilde Soto Gallardo

Rogamos a los que fueron sus amigos se sirvan acompañar sus restos hasta su última morada. El cortejo partirá desde Huemul 1055, hoy a las 5 P. M.

LA FAMILIA.

JUGO DE UVA

MARAMBIO

PEDIDOS: TELEFONO 2321

Barraca y Fábrica de Puertas

Acreditada, situada en Barrio Estación, próximo Alameda, vendo por ausentarme del país, tiene maquinaria completa y bastante surtido de maderas buenas y secas. Derecho arriendo del local a largo plazo.

ERASMO ESCALA Núm. 2967

UNA NOVEDAD

LA LAMPARA

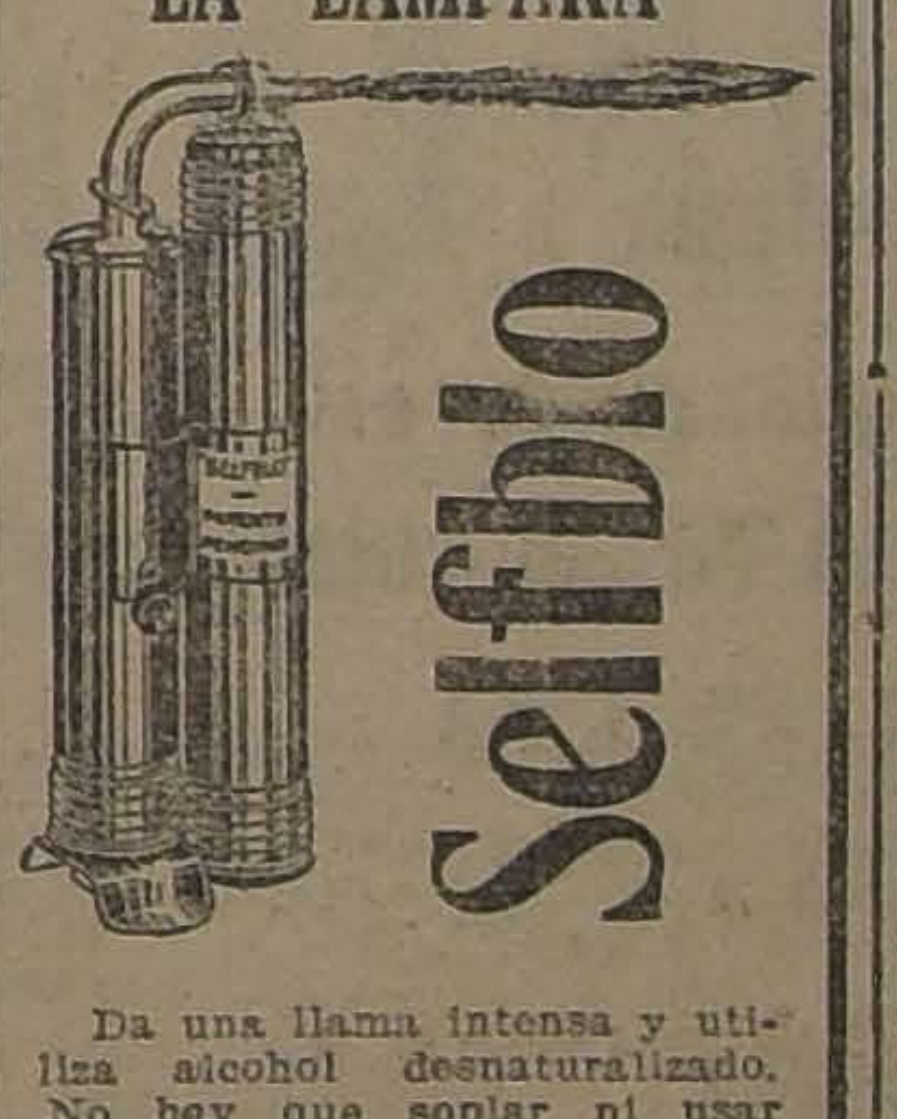

Da una llama intensa y utiliza alcohol desnaturalizado. No hay que soplar ni usar bomba para mantener la presión.

Una necesidad para joyeros, mecánicos, aficionados al radio y electricistas.

CARR HAYNES y Cía.

Agustinas 1041. — Teléfono 3606. — Casilla 2769

Se atienden pedidos de provincias.

Crema Araucana

Quita manchas, pecas, espinillas y empeines de la cara.

Pídase en todas las Boticas.

Se Vende

La Armería y Lamparería Belga

Por acuerdo de los interesados en la partición de los bienes quedados al fallecimiento de doña María Luisa Donoso de Seyler.

Se reciben propuestas hasta el 10 de Diciembre próximo, a las 3 P. M., en la oficina del actuario del Juzgado de Compromiso, notaría de don Manuel Gaete Fagalde Huérfanos 1242, para la venta en un solo lote de los negocios de

La Armería y Lamparería Belga

Situados en Ahumada 72 y Manuel Rodríguez 71, incluyéndose el derecho de llave

Bases en la notaría de don Manuel Gaete Fagalde, Huérfanos 1242 y en el estudio del Compromisario, don Abel Celis Maturana, Huérfanos 1248.

Antecedentes en Manuel Rodríguez 71.

EL ACTUARIO.

LAS ELECCIONES GENERALES EN EL CUERPO DE BOMBEROS

ES REELEGIDA CASI INTEGRAMENTE LA SUPERIORIDAD DE LA INSTITUCION

DON LUIS KAPPES ES ELEGIDO COMANDANTE GENERAL DEL CUERPO DE BOMBEROS

La repartición de premios en la 6.a Compañía y el banquete de anoche en celebración del 50.o aniversario de la 5.a

Conforme está dispuesto en el reglamento de la institución, en la tarde de ayer se efectuaron las elecciones generales del Cuerpo de Bomberos, para designar la superioridad y comandancia de la entidad y a la vez, la oficialidad interna de las compañías.

Este acto, que se venía preparando desde hace días, había despertado bastante entusiasmo entre los voluntarios, que empezaron a reunirse en la tarde de ayer, poco después de la una, para sesionar cerca de las dos de la tarde.

LAS ELECCIONES

Las elecciones se desarrollaron en medio de un ambiente de franca camaradería, siendo cada uno de los elegidos, objeto de señaladas manifestaciones de aprecio.

En cada uno de los cuarteles, y terminadas las elecciones se siguió con recepciones entre el personal asistente y algunos de otras compañías, que habían sido invitados.

EL RESULTADO DE LAS ELECCIONES GENERALES Y DE COMPAÑIAS

Conocidos los resultados generales, por noticias llegadas a la Comandancia en la tarde de ayer, se sabe que el resultado de las elecciones generales y de compañías es el siguiente:

Para superintendente, don Luis Claro Solar, reelegido.

Para vice-superintendente, don Oscar Dávila, reelegido.

Para secretario general, don Manuel Torres Boonen, reelegido.

Para primer comandante, don Luis Kappes, reelegido.

Para segundo comandante, señor don Eduardo Alert, 3 votos; señor Costoya, 5; señor Valdés, 1; Ceppi, 2.

Para tercer comandante, señor don Eduardo Alert, 3; señor D. Penelli, 5; señor Delahaye, 3.

Del resultado de estas elecciones se desprende que ni el segundo ni tercer comandante han obtenido mayorías; sobre esto, se sabe que el Directorio del Cuerpo hará el escrutinio en una próxima sesión, para proclamar a los elegidos y determinar acerca de la fecha para verificar las nuevas elecciones.

Por lo que se refiere a la oficialidad de las compañías, el resultado ha sido el siguiente:

1.a compañía

Director, señor Luis Phillips.
Secretario, señor Enrique Phillips.
Tesorero, señor José M. Besoaín.
Capitán, señor Ernesto Roldán.
Teniente 1.o, señor Hernán Llona.
Teniente 2.o, señor Eduardo Arias.
Ayudante, señor Manuel Pinto.

2.a compañía

Director, señor Isaac Hevia.
Secretario, señor Pedro Caro.
Tesorero, señor Hugo Iribarren.
Capitán, señor Humberto Recabarren.
Teniente 1.o, señor Germán Munita.
Teniente 2.o, señor Osvaldo Kuppfer.
Ayudante, señor Salvador Ladrón de Guevara.
Maquinista, señor Pedro Saldídua.

3.a compañía

Director, señor Alberto Jenscke.
Secretario, señor Alberto Labarca.
Tesorero, señor Luis Bocca.
Capitán, señor Manuel Cordero.
Teniente 1.o, señor Mario Larraín.
Teniente 2.o, señor Manuel Escobar.
Ayudante, señor Humberto Menanteaux.

4.a compañía

Director, señor Alberto Marinot.
Secretario, señor Amodeo Duart.
Tesorero, señor H. Pinaud.
Capitán, señor Emilio Jourdain.
Teniente 1.o, señor Jaques Courtois.
Teniente 2.o, señor Henry Gigogne.
Ayudante, señor Leopoldo Gusquett.

5.a compañía

Director, señor Alfredo Santa María.
Secretario, señor Enrique Matta.
Tesorero, señor Ismael Pedregal.
Capitán, señor Alberto Valdés.
Teniente 1.o, señor Max. Hubnser.
Teniente 2.o, señor Javier Recabarren.
Ayudante, señor Arturo Undurraga.

6.a compañía

Director, señor Santiago Webb.
Tesorero, señor Joaquín Prieto.
Secretario, señor Daniel Zamudio.
Capitán, señor Germán Fuenzalida.
Teniente 1.o, señor Mariano Droguett.
Teniente 2.o, Alfredo Zuaznábar.
Teniente 3.o, Gustavo Hameau.
Ayudante, señor Fernando Flores.

7.a COMPAÑIA

Director, señor Alfredo Urzúa.
Secretario, señor Guillermo Núñez.
Tesorero, señor José del Valle.
Capitán, señor Ramón Núñez M.
Teniente 1.o, señor Luis Badaya.
Teniente 2.o, señor Aurelio Bustos.
Teniente 3.o, señor Eduardo Caymélis.
Ayudante, señor Raul Escalante.
Sargento, señor Roberto Audrinis.

8.a COMPAÑIA

Director, señor Guillermo Schmidt.
Director, señor Alfredo Muñoz.
Tesorero, señor Horacio Bonzi.
Capitán, señor Jenaro Peña.
Teniente 1.o, señor Emiliano López.
Teniente 2.o, señor Alfredo Villaseca.
Ayudante, señor Luis Alonso.

9.a COMPAÑIA

Director, señor Felipe Lazo.
Secretario, señor Luis Soto.
Tesorero, señor Luis Merino.
Capitán, señor Héctor Bruna.
Teniente 1.o, señor Antonio Almarza.
Teniente 2.o, señor Manuel Cortés.
Ayudante, señor Manuel Cañas.

10.a COMPAÑIA

Director, señor José Hoyos de la Vega.
Capitán, señor Florencio López.
Teniente 1.o, señor Luis Pomerino.
Teniente 2.o, señor Víctor Medina.
Teniente 3.o, señor Luis Borlaff.
Ayudante, señor José Candila.
Jefe de máquina, señor Laureano Martínez.

11.a COMPAÑIA

Director, señor Ernesto Levi.
Secretario, señor Carlos Borgini.
Tesorero, señor Santiago Bertossi.
Capitán, señor Alfonso Perelli.
Teniente 1.o, señor M. Federicci.
Teniente 2.o, señor H. Sesqui.
Teniente 3.o, señor Heriberto Comandini.
Ayudante, señor Carlos Vorgueressi.
Jefe de máquina, señor Aladino Assari.

12.a COMPAÑIA

Director, señor Roberto Matus.
Secretario, señor Antonio Guzmán.
Capitán, señor José Manuel Alcalde.
Teniente 1.o, señor Delfín Miranda.
Teniente 2.o, señor Ernesto Orellana.
Ayudante, señor Ricardo Matte.

EN LA SEXTA COMPAÑIA

Terminadas las elecciones generales et interna, la 6.a Compañía de Bomberos procedió a la repartición de premios a las personas que lo habían obtenido en esta ocasión.

Este acto revistió los caracteres de una verdadera solemnidad, especialmente la entrega de los premios.

El personal premiado es el siguiente:

Primer premio, 5 años de servicios, voluntario señor Mariano Droguett y auxiliar señor Samuel Alcaíno Guerra.

Segundo premio, 9 años de servicios, auxiliares señores Víctor Hidalgo Bruna, Manuel Jesús Alarcón, Amadeo 2.o Muñoz, José Ramón Espejo y Temístocles Ibáñez.

Tercer premio, 12 años, auxiliar señor Roberto Saavedra.

Cuarto premio, 16 años, auxiliar Abdón Muñoz Bustamante.

Quinto premio, 20 años, voluntario señor Luis L'Houmeaud.

Sexto premio, 25 años, voluntario señor Juan Fleischmann.

Séptimo premio, 30 años, auxiliares señores Adolfo Silva, José Orellana, Manuel Palma y Julio Alcaíno.

Octavo premio, 40 años, voluntario don Julio Hudson.

Terminada la repartición de premios, se siguió con una animada reunión en el cuartel, siendo festejados los asistentes con helados y otros refrescos.

EL BANQUETE DE NACOHE

En los salones del Club Hípico se llevó a efecto anoche el banquete con que la 5.a Compañía de Bomberos celebraba su 50 aniversario de la fundación.

Este acto resultó de lo más lucido, habiendo concurrido a él lo más representativo del Cuerpo, los Comandantes y Director y Capitán de las otras compañías.

En la hora oportuna, hizo uso de la palabra el Director de la Compañía don Alfredo Santa María, mereciendo francos aplausos.

Hablaron a continuación varios otros asistentes.

EN LA 9.a COMPAÑIA DE BOMBEROS

Ayer se llevó a efecto en el cuartel de la 9.a Compañía de Bomberos una simpática manifestación ofrecida por los voluntarios a sus compañeros que recién han contraído matrimonio. A la hora del champagne ofreció la manifestación el director, señor Luis Felipe Lazo, contestando uno de los festejados. Durante esta manifestación reinó la más franca camaradería.

EN EL TEATRO MUNIC

LA VELADA OBRERA DE HOY

A las 6.30 de la tarde de hoy se llevará a efecto en el Teatro Municipal, la velada literario-musical que han organizado los centros obreros de instrucción.

En esta velada se desarrollará el interesante programa, que ha sido confeccionado por las Damas Protectoras del Obrero y por la Junta del Apostolado de señoras y que damos a continuación:

1.o Obertura por la Orquesta.
2.o Discurso por un obrero.
3.o "Las Campanas", de Osney Cánon, coro a tres voces reales.
4.o Diálogo para dos obreros.
5.o "La Noche", coro a cuatro voces, por señoritas y obreros.
6.o "La Fée des P
dro por varios niños
7.o Variedades por
8.o Estudiantina de
9.o "Compañeros"
10. J. Massenet, "E
cena de la Cenicienta
nas de la señorita
zart.
11. "Salutación a
de E. Marquina, por
12. "Danzas clásicas
rias señoritas.
13. Tannhauser, Coro
regrinos.
14.o Cuadro plástico
señoritas.

CRONICA POLICIAL

ROBOS

A don Jorge Matte Moreno le robaron anoche un reloj de oro con cadena, que avalúa en mil pesos.

—La señora Elena Peró, República N.o 173, dió cuenta a la policía que una de sus empleadas le hurtó varias especies.

—Don Alejandro Marín se presentó a la 12.a Comisaría, manifestando que su empleada María García se fugó, llevándole hurtadas varias especies y 50 pesos en dinero.

MUERTO A CONSECUENCIAS DE UN GOLPE

En la mañana de ayer, en los momentos subía por una
racio Sepúlveda,
la Unión, sufrió una
a consecuencias de la
existir.

MUERTO POR UN

En los momentos que
berto R. Núñez
la vía pública, fué
un carretón, causándole
casi instantánea.

El carretonero,
cuenta del hecho,
ga, sin que fuera
derlo.

El desgraciado
la Población Matta

Olio
Sasso

Preferido en todo el mundo

A
La Playa

No deje de ir a comer el gustoso y rico

POLLO al SPIEDO

Venta diaria: 200 pollos. Es el único Restaurant que posee la gran máquina eléctrica de asar aves a la minuta.

Gran surtido de marisco y pescados.

Langostas a precios reducidos. Camarones, locos, jaivas, etc., etc.

SERVICIO A LA CARTA

Monjitas 826
Teléfono 1250

TATCHE Y GALLOFRE

TO LET

SMALL. FURNISHED CHALET
IN PROVEDENCIA
FORD 8 or 9 MONTHS
MODERATE RENT.
APPLY CASILLA 83,
Santiago,

VELOCIDAD
SUAVIDAD
DURACI

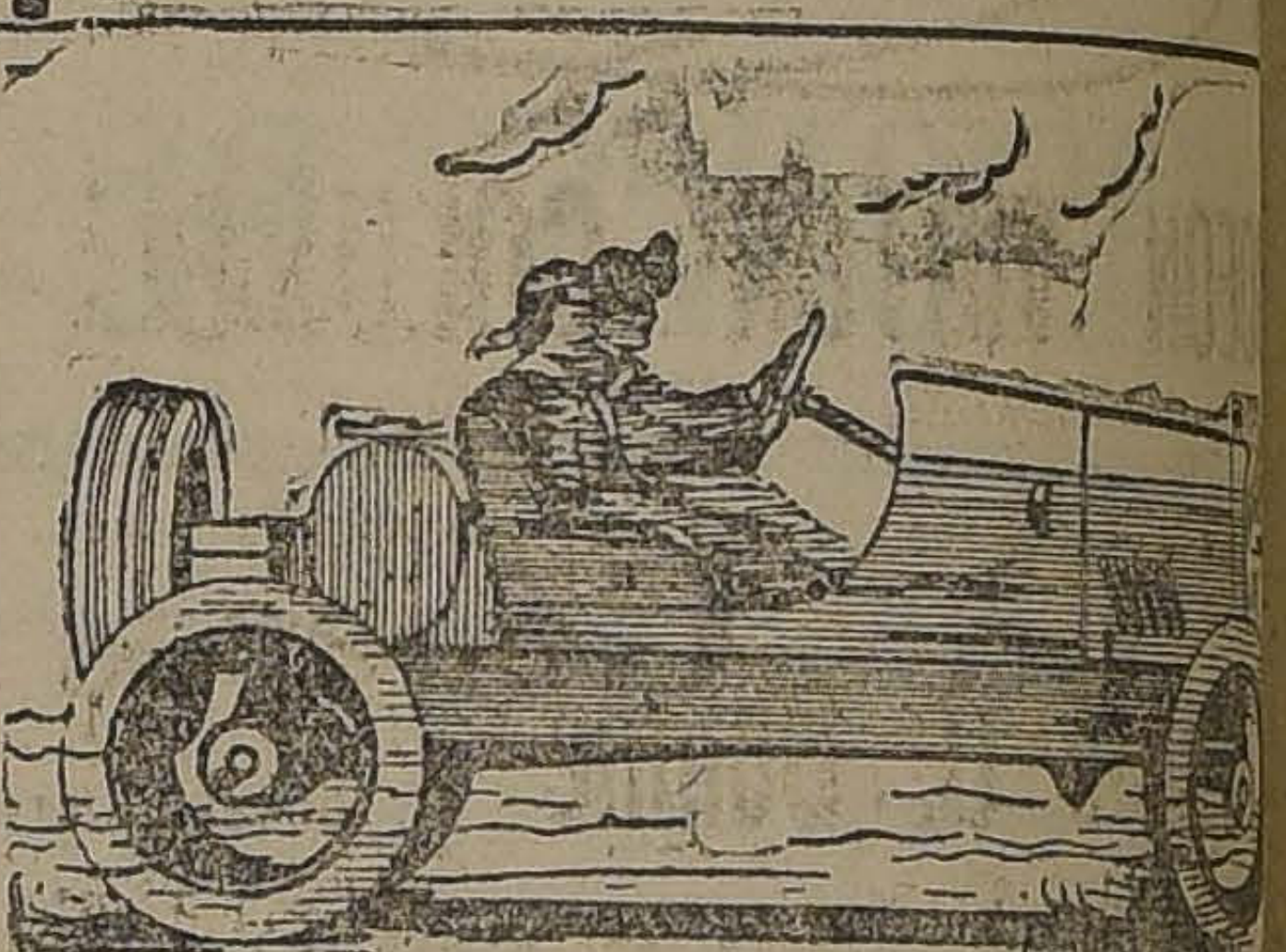

Se consiguen usando los lubrica

Gibbsoils

DE CALIDAD SUPERIOR

No Bote su Sombrero

de paño, paja, pita, tongo o tarro de pelo, por viejo o usado que esté.

"MI SOMBRERERIA"

se lo transformará en uno completamente nuevo.

DE ULTIMA MODA

y de linda presentación, no cobrando el trabajo si no queda al gusto de usted. CALLE LIRA N.o 7, al lado del Teatro Setiembre.

SOMBRERERO DIPLOMADO EN EUROPA

RECORTE ESTE AVISO

Desde cinco pesos enceramos piezas.

"LA UNIVERSAL"
Pedidos: Casilla 1864

SENOS

Desarrollados, Reconstituídos, Hermoseados, Fortificados con las Pilules Orientales

el único producto que en dos meses asegura el desarollo y la firmeza del pecho sin causar daño alguno á la salud. Aprobado por las notabilidades medicas.

J. RATIÉ, Phcn,
45, rue de l'Echiquier, París.
En Santiago:
Droguería Francesa, Delicias N° 757
y todas buenas Casas.

Maestro

para la Sección Cortadores de Cueros, o persona muy conocedora de cueros, necesitamos.

Presentarse personalmente en San Diego N.o 669, o por carta, indicando referencias, a

CASILLA N.o 2063

GRAN REMEDIO UNIVERSAL NITRO-OZONA

Lowe-Weirsflog, el único comprobado por medio de la radiografía que cura tuberculosis (tisis). Pruebas a la vista. Afamado desde 1887. Cura radicalmente hígado, riñones, estómago, pulmonía, bronquitis, asma, hipertrofia, diabetes, albuminuria, reumatismo, hidropesía, obesidad, raquitismo, epilepsia, apoplegía, anemia, catarro intestinal, disentería, apendicitis, peritonitis, almorranas, fístulas furúnculosas, enfermedades piel, sangre, enfermedades secretas. Prodigioso en aneurisma, en enfermedades corazón, cerebro, vista, espina dorsal, etc. Viruela, peste negra y hemorragia, peste bubónica, tifus, peste y fiebres en general son vencidas a las pocas horas con repetidos lavados intestinales y tomas. Igual tratamiento para demás enfermedades. Catecismo Nitro-Ozona, consúltelo todo enfermo, sea cual fuese el mal encontrará el medio seguro de sanar radicalmente. Remítole gratis quien lo pida. Luis Lowe. —Claras 149. — Teléfono 1830.—Casilla 832. — Droguería Daube boticas principales.

EXCEPCIONAL REBAJA DE PRECIO
Desde mañana Lunes en "La Aduana"

Esponjas y Velos

ESPONJAS suizas, surtido 15 colores, de casi un metro de ancho, mtr.	$	3.50
ESPONJA fantasía a lista, surtido 10 colores, el mtr. a	$	3.80
ESPONJA finísima en 120 ctms. ancho, en colores, el metro a	$	4.80
ESPONJA en tono gris, con lista realzada, en 110 ctms. ancho, el metro	$	6.00
VELOS de hilo estilo Egipcio, el metro a	$	2.40
VELOS de hilo de un color, en 100 ctms. de ancho el metro	$	2.50

Géneros de Lana

CAMELIAS pura lana, dibujos de novedad, el mtr. a	$	5.90
POPELINAS muy finas, colores gran novedad, el mtr. a	$	9.50
GABARDINAS clase superior, pura lana, el metro a	$	10.80
CASIMIR diagonal suave, en negro y marino, el mtr.	$	14.50
CREP Marrocain, pura lana, el metro	$	12.90

Sedas

(OCASION) Crep Marrocain, 110 ctms. ancho, surtido 8 colores, el metro	$	15.90
RASO Duquesa, en color gris perla y plomo oscuro, el metro	$	18.00
TAFETAN seda, color cielo, en 100 ctms. ancho, el metro	$	16.00
CHARMEUSE rica clase, surtido de colores, 100 ctms. de ancho, el metro	$	32.90
SEDA chinesca, gran moda, 100 ctms. ancho, el mtr.	$	22.00
CREP Marrocain chinesco, 100 ctms. ancho, el mtr.	$	24.80
SEDA china lavable, surtido de colores, el metro	$	10.00

Lienzos

LIENZO inglés lavado, pieza de 40 yardas, $ 36.60 el metro	$	1.00
LIENZO Madapolán, lavado, pieza 40 yardas, $ 48.00, el metro	$	1.30
LIENZO lavado superior, 85 ctms. ancho, pieza de 40 yardas, $ 52.00, el metro	$	1.40
(OCASION) Lienzo Mapocho, legítimo, el metro	$	2.00

Creas para Sábanas

CREA inglesa, en 140 ctms. de ancho, el metro	$	3.50
CREA Grano de Pólvora, en 150 ctms. ancho, el metro	$	4.00
CREA Grano de Pólvora, en 165 ctms. ancho el metro	$	4.80
CREA Pirámide superior, en 170 ctms. ancho, el mtr.	$	6.00
CREA 1|2 hilo, en 160 ctms. ancho, el metro	$	6.50
CREA apresto hilo, en 185 ctms. de ancho, el metro	$	8.50

Casimires para Caballeros

CASIMIR inglés pura lana, en 150 ctms. ancho, el metro	$	14.50
CASIMIR listado, apropiado para pantalón, el metro	$	10.80
CASIMIR peinado y torcido, el metro a	$	25.00
CASIMIR listado, lana y seda, el metro	$	35.00

Sábanas

SABANAS crea cruda, para una plaza, c\|u.
SABANAS crea blanca, para una plaza, c\|u.
FUNDAS de buen lienzo, c\|u. desde
DAMASCO para manteles, buena clase, el metro
BATISTA dibujos muy finos, el metro
CEFIRO para camisa, buena clase, el metro
SATINES para falsos, todos colores, el metro
BRIN crudo, para delantal, el metro
MEDIAS de seda, negro y colores, el par a
COTI para colchón, doble ancho, el metro a
POPELINAS listadas para camisa, semi seda, el mtr.
COLCHAS blancas, buen tamaño, c\|u.
SERVILLETAS buen damasco, la docena
GRANITE para mantel, muy buena clase, en 165 ctms. de ancho, el metro a
GRANITE para servilletas, buena clase, en 70 ctms. de ancho, el metro

Tocuyos

TOCUYO liso americano, pieza de 40 yardas, $ 36.
el metro
TOCUYO liso finito, semi lienzo, pieza 40 yardas $ 46.00, el metro
TOCUYO liso, estilo Osnaburgo, pieza 40 yardas $ 54.00, el metro
TOCUYO americano, rica clase, en 90 ctms. ancho, pieza de 40 yardas $ 72.00, el metro
(OCASION) Liquidamos un gran lote de percal alsaciana, finísima, 80 ctms. ancho, el metro al ínfimo precio de

Antes de hacer sus compras, sírvase consultar precios en

"LA ADUANA

que es la casa que vende más barato.

BANDERA 770, CASI ESQUINA DE SAN PABLO. — CASILLA 528

EXPOSICION DE ARTE INDUSTRIAL

CON EL OBJETO DE CONSEGUIR LA ADHESION DE CHILE A LA EXPOSICION DE ARTE INDUSTRIAL QUE SE EFECTUARAN EN PARIS EN 1925, SE HA FORMADO UN SINDICATO FRANCO-CHILENO

Se anuncia para 1925, la inauguración en París, de una Exposición de carácter absolutamente novedoso y original, destinada a dar a conocer las tendencias artísticas que están infiltrándose en las diversas industrias y manufacturas.

La exposición que se celebrará en París en 1925, se denominará de arte industrial y se anuncia que ella ha despertado un entusiasmo muy halagador en todos los centros industriales del mundo.

Con el objeto de conseguir que el Gobierno de Chile se adhiera a esta Exposición, que abarcará los aspectos más interesantes de las industrias mundiales, se ha formado en esta capital un Sindicato Franco-Chileno, del cual forman parte elementos caracterizados de nuestras diversas manufacturas. Este Comité, cuyo fin principal será conseguir la adhesión del Gobierno de Chile, trabajar incansablemente para fomentar el conocimiento de nuestras industrias en el extranjero, despertando un interés que pued llegar a tener proyecciones comerciales de importancia.

La Exposición de Arte Industrial de París, abarcará, como dijimos, aspectos completamente nuevos. Ella estimulará, antes que todo, la dignificación de las industrias, propiciando la manufactura de los artículos baj. aspectos de verdadero gusto y arte. Se ha dispuesto, con el fin de conseguir esta finalidad, que cada objeto que se envíe a la Exposición, lleve grabado el número del industrial o fábrica en cuyos talleres se ha confeccionado y el del obrero que lo ha laborado.

EL PASEO DE LOS BALEARES

LA FIESTA ORGANIZADA POR EL CIRCULO BALEAR SE EFECTUARA HOY EN EL FUNDO TOBALABA

Hoy se efectuará en el fundo Tobalaba, el paseo organizado por el Círculo Balear, para los socios de la institución y sus familias, en conmemoración del primer aniversario de la fundación de este Círculo.

La fiesta de hoy, a la cual se han adherido casi todos los miembros de la colonia balear, adquirirá grandes proporciones dados los preparativos que se han hecho. La banda de Carabineros amenizará la reunión y desde las 9 de la mañana, comenzará a desarrollarse un programa lleno de atractivos.

La comisión organizadora del paseo, nos encarga anunciar a los miembros de la colonia, que, para dar a la fiesta un carácter netamente balear, se instalará un restaurant a lo maloquino, con comidas netamente populares.

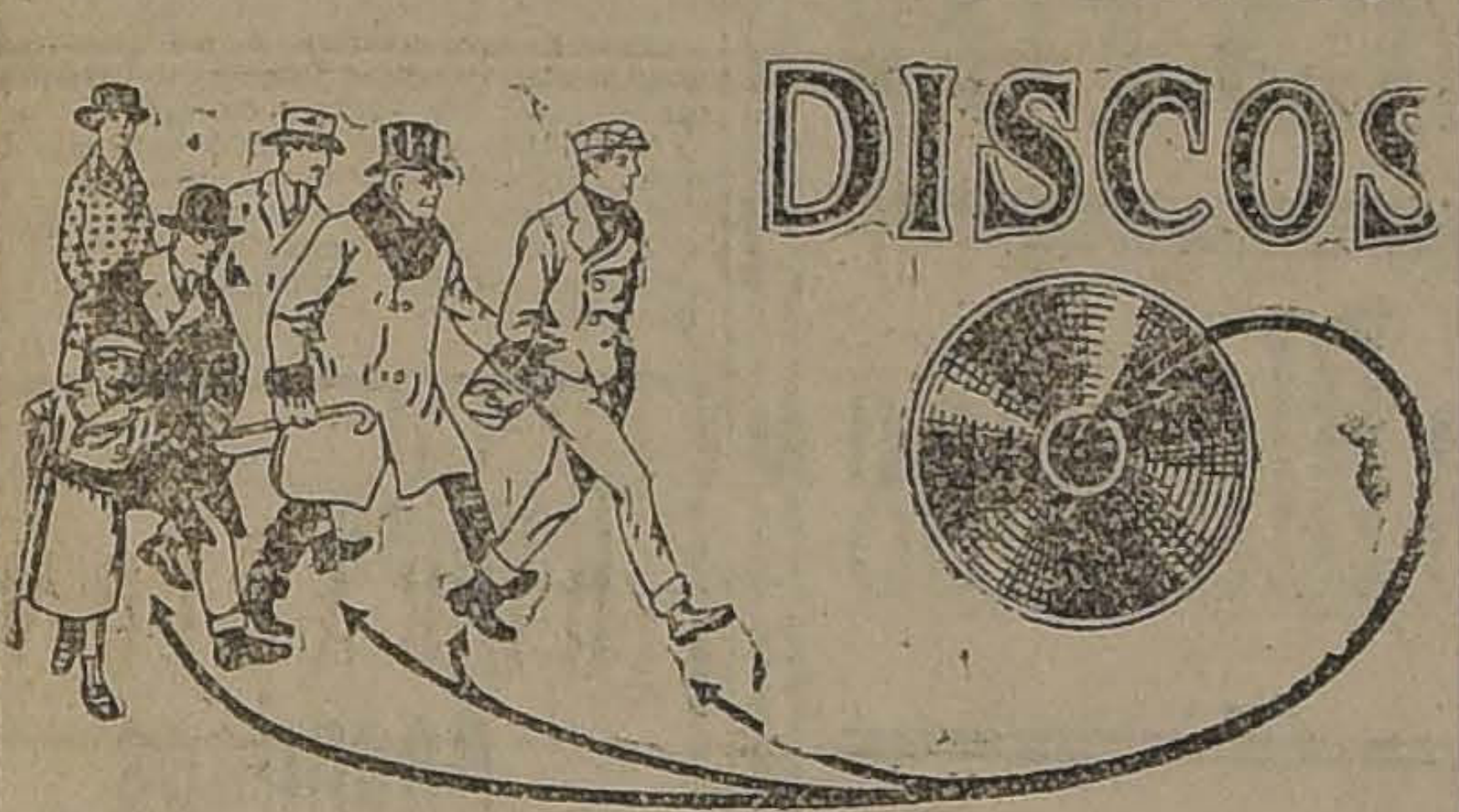

Gran Realización de

DISCOS

ODEON VICTOR COLUMBIA

HOMOKORD y STERN R.

Pase a elegir hoy mismo los Discos que más le agraden.

Augusto O. Bohme y Cía.

HUERFANOS 710, al llegar a Claras

FERROCARRILES DEL ESTADO

(N.o 61) TRENES ENTRE MAPOCHO Y PAPUDO

De acuerdo con los itinerarios vigentes, correrán desde el 15 del actual los siguientes trenes entre Ligua y Papudo:

Tren 13: Diario. Sale Ligua 11.25. Llega Papudo 12.20:

Tren 14: Diario. Sale Papudo 18.00. Llega Ligua 19.00.

Tren 125: Martes, Jueves y Domingos. Sale Ligua 6.20. Llega Papudo 7.25.

Tren 126: Martes, Jueves y Domingos. Sale Papudo 8.20. Llega Ligua 9.30.

Para viajes entre Santiago y Papudo se podrá utilizar la combinación diaria 2-11-13 y 14-12-3 con el siguiente horario:

Sale Mapocho 7.45. Llega Papudo 12.20.

Sale Papudo 18.00. Llega Mapocho 23.20.

Los pasajeros de estas combinaciones deberán trasbordar en Rayado y Calera.

EL JEFE DEL DEPARTAMENTO DE TRANSPORTE.

PRECIOS RECLAME

Para la Presente Semana

Hojas "Gillette" legítimas (envueltas en papel engrasado), docena	$ 7.80
Hojas "Ever Ready", en paquetes de 6 hojas, paquete	$ 6.00
Cuellos dobles y sencillos, a elegir, cada uno	$ 1.20
Puños blancos, a elegir, par	$ 1.50
Géneros, céfiros y popelina para camisas, lindos dibujos, a precios de réclame	
Corbatas en género de seda y tejidas, cada una, a $ 5, $ 3.50, $ 3.20 y	$ 2.00

NOTA: SEGUIREMOS LIQUIDANDO MUCHOS SALDOS EN CRISTALERIA, PORCELANAS, PLAQUEES, MENAJES, ARTICULOS ELECTRICOS Y SANITARIOS; EN BONETERIA PAQUETERIA, PERFUMERIA, TIRAS BORDADAS, GENEROS DE HILO Y DE ALGODON PARA SABANAS, SALDOS QUE FUERON REFORZADOS CON NUEVAS COLECCIONES Y ARTICULOS NUEVOS

CASA CASTAGNETO

ALAMEDA ESQUINA SAN MARTIN

En la Comuna de Renca

LA FIESTA DE MAÑANA

El próximo Lunes, se llevará a efecto en el Pabellón del Circo Popular, que funciona en la calle de Matías Ovalle, al llegar a gran función a beneficio de los fondos del Comité de Vecinos, pro-adelanto de la Comuna de Renca.

El empresario del referido Circo, y los artistas, han ofrecido galantemente su concurso. Por su parte el Centro Cultural y Deportivo Arturo Prat, ha designado a los aficionados, señores Manuel Santana, Juan Naranjo, José Escobar, Manuel Naranjo, Luis Henríquez y Segundo Santana, para que realicen esa noche varios interesantes matchs de box.

A juzgar por el entusiasmo que existe entre los vecinos de la Comuna y del barrio Independencia, por concurrir a esta fiesta, se la augura un franco éxito.

Las entradas han sido fijadas a precios populares y pueden solicitarse de cualquiera de los miembros del Comité, y en el local del Centro Arturo Prat, Pastor Ovalle 469. La noche de la función, en boletería.

Liga Nacional Contra el Alcoholismo

El próximo Martes 11 del presente, a las 6.30 P. M., se celebrará la importante Asamblea General de socios de esta institución, ordenada por sus Estatutos para finalizar el año.

La tabla es la siguiente:

1.o Lectura de la memoria anual.

2.o Cuenta del Estado Financiero.

3.o Elección del nuevo Directorio.

Esta reunión se efectuará en el local de a Liga, Bandera 166, oficina N.o 15.

YODORGAN

Puede darle inteligencia, fuerza y alegría.

La Pascua Policial en la 4.a Comisaría

Con toda actividad se han efectuado los preparativos para la función, que en celebración de la Pascua Policial se efectuara mañana Lunes, a las 9.30 P. M., en el Teatro Imperial del barrio Avenida Matta.

La mayor parte del comercio de dicho barrio, ha contribuído en forma eficiente, para el mayor brillo de dicha fiesta.

Conocidos artistas aficionados han prestado desinteresadamente su concurso para el mejor éxito de dicha función.

"La Inmunización Orgánica

El agente terapéutico más acomodado para estimular la resistencia del organismo, es la PHOSPHIEDASE presentada en forma granulada muy soluble y que contiene en su máximo de actividad y tolerancia la Asociación de Yodo y el Fósforo en combinación con los principios activos, solubles de la Hoja del Nogal.

La depresión física o nerviosa, el exceso de trabajo, el raquitismo, etc., encontrarán en este medicamento su remedio específico.

De venta en todas las farmacias.

Compañía Sud-Americana de Vapores

VENTA DEL VAPOR "RENAICO"

La Compañía recibe propuestas cerradas para la enajenación del vapor

"RENAICO"

puesto en Valparaíso y en las condiciones en que actualmente se encuentra.

Las propuestas se abrirán en la oficina de la Compañía en Valparaíso, BLANCO 895, el

VIERNES 8 DE FEBRERO DE 1924

a las 2 P. M., reservándose la facultad de rechazarlas todas si no las estimara convenientes.

Por informes y facilidades para la inspección de la nave, los interesados pueden recurrir a la Gerencia de la Compañía.

Valparaíso, Diciembre 3 de 1923

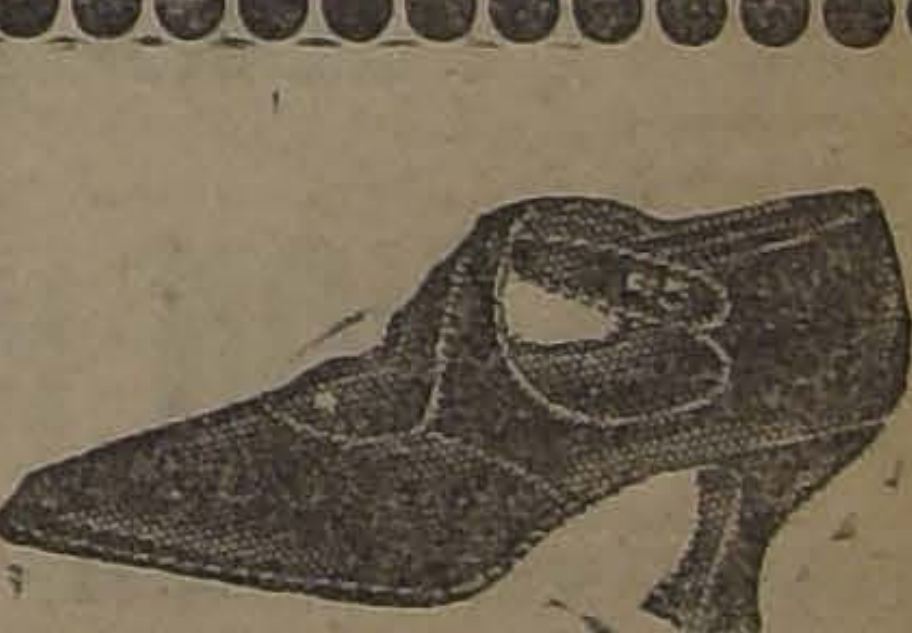

BANDERA 72 CALZADO BANDERA 72

REFRESQUE USTED SU MEMORIA; RECUERDE QUE ESTA CASA ES LA UNICA QUE OFRECE A USTED LIQUIDACIONES EFECTIVAS, INICIAMOS DESDE HOY HASTA EL 31 DE DICIEMBRE, GRANDES OCASIONES PARA NUESTRA CLIENTELA POR MOTIVOS DE REBAJAR NUESTRAS EXISTENCIAS PARA EL BALANCE.

PARA SEÑORAS

UN GRAN LOTE en distintas hormas y modelos de cabritilla negra, cabritilla de color y charol, saldos de medidas, al increíble precio de $	8.00
ZAPATONES, Zapatillas con una traba y modelo Primavera, de cabritilla negra, taco francés de suela y cubano, al ínfimo precio de $ 12 y $	10.00
1,500 pares en cabritilla acharolada, con taco cubano en diferentes modelos con trabas y Reina, que valían 25 pesos, al increíble precio de $	17.00
ZAPATONES doble suela, calado con chasquillas en box-calf negro, de color y charol; valían $ 30, ahora a $	23.00
ZAPATILLAS gamuza negra, varios modelos, taco Luis XV, calidad insuperable, gran réclame $	30.00
GRAN LOTE calzado lana americana, varios modelos $	10.00

Además, tenemos un extenso y variado surtido de modelos de última novedad, en cabritilla negra y acharolada, taco Luis XV, hechos a mano, A PRECIOS DE VERDADERA OCASION.

PARA CABALLEROS

BOTINES de Box-calf negro, cosido, horma de moda, clase fina, antes $ 26, a $	19.50
BOTINES de Box-calf negro emplantillado a mano, horma elegante, calidad insuperable; valían $ 35, a $	25.00
BOTINES de Box-calf negro, calados, horma de moda, emplantillado a mano; valían $ 33, a $	25.00
BOTINES Gum metal, negro, extra emplantillado a mano, horma angosta; valían $ 45, ahora $	32.00
BOTINES de cabritilla negra, emplantillados a mano, horma ancha, especiales para pies enfermos; valían $ 40, al rebajado precio de $	28.00
BOTINES de Box-calf de color en elegante horma y materiales elegidos, a $	26.00
BOTINES Box-calf color, calado, emplantillados, horma elegante; valían $ 40, ahora $	30.00
ZAPATONES Cabritilla y Box-calf, negro; valían $ 26, a $	20.00
ZAPATONES Box-calf, negro, emplantillados a mano; valían $ 32, ahora $	25.00
ZAPATONES Gum metal negro y de color, liso y calado; antes $ 40, al bajo precio de $	30.00

UNA GRAN PARTIDA DE SALDO DE NUMERACION A PRECIOS INCREIBLES, EN DIFERENTE MATERIAL.

PARA SEÑORITAS

ZAPATONES, Zapatillas con una traba y Primavera, en medio taco y taco bajo de cabritilla opaca, en los números 33 al 40 $	12.00
ZAPATILLAS Reina, de Cabritilla y Box-calf, clase superior, en medio taco, 33 al 38, a $	16.50
ZAPATONES de Charol, en medio taco, forma elegante, 33 al 40, a $	17.00
ZAPATILLAS Reina, con una traba y modelos Primavera, de Cabritilla acharolada, en medio taco $	17.00

PARA COLEGIALES

BOTINES de Box-calf negro, cosidos, del 30 al 33 $	13.00
BOTINES de Cabritilla negra, artículo de mucha duración, del 30 al 33; antes $ 15, a $	12.50
BOTINES de Box-calf negro, cosidos, del 34 al 38 $	16.00
ZAPATONES Cabritilla negra, clase insuperable, a $	12.50
ZAPATONES en Cabritilla acharolada 26 al 29 $	12.00
Y 30 al 33, a $	14.00
ZAPATONES de color, punteado muy elegante, del 26 al 29, a $	12.50

SANDALIAS

18 al 21 $	6.00
26 al 29 $	8.00
34 $	10.00
22 al 25 $	7.00
30 al 33 $	9.00

EL VIAJE DEL PRESIDENTE DE LA REPUBLICA

EL MIERCOLES PROXIMO SE DIRIGE A LA ZONA SUR DEL PAIS ACOMPAÑADO DE ALTOS FUNCIONARIOS DE LA ADMINISTRACION

EN LA CIUDAD DE TALCA FIRMARA EL DECRETO SUPREMO DE CONSTRUCCION DEL PUERTO DE CONSTITUCION

EL ITINERARIO DEL VIAJE

A medida que se acerca la fecha de la partida del Presidente de la República al Sur del país, se ultiman los preparativos en todas las ciudades por donde se ha de detener, con el fin de tributarle un cariñoso recibimiento.

De todas las provincias nos llegan constantemente telegramas pidiéndonos datos acerca del día en que el Primer Mandatario llegará a esos puntos y el tiempo que en cada ciudad permanecerá.

LA PARTIDA

En un tren especial que partirá de la Estación Alameda el Miércoles próximo en la mañana, el Presidente de la República se dirigirá al Sur acompañado de una escogida comitiva. Esta comitiva la componen el Ministro de Industria, señor Mardones; altos jefes de la Administración Pública, del Ejército y policías y sus secretarios.

EN TALCA FIRMARA EL DECRETO DEL PUERTO DE CONSTITUCION

Como lo prometió el Presidente de la República a la comisión de vecinos y autoridades de Talca, en el curso del año dejaría firmado el decreto supremo que pide las propuestas públicas para la construcción por el Fisco del puerto de Constitución, que, como ya lo hemos anunciado, según los cálculos hechos por la Comisión de Puertos, costará alrededor de 6 millones de pesos oro de 18 peniques.

S. E., cumpliendo su prometido, ha querido satisfacer ese anhelo de la provincia de Talca y de toda una zona del país, firmando en el mismo Talca el decreto que pide las propuestas.

Al efecto, el señor Alessandri a su paso por Talca pondrá su firma al documento oficial que pide las propuestas para el 1.o de Julio del año próximo.

Como es de suponerlo, este gesto del Primer Mandatario provocará seguramente en Talca una ceremonia que adquirirá grandes proporciones.

EN EL TRAYECTO AL SUR

Durante todo el trayecto desde Santiago al Sur, el Primer Mandatario irá deteniéndose en todas las estaciones, en donde recibirá el saludo de las autoridades, de la sociedad y de las instituciones obreras.

No se detendrá a almorzar ni comer en su trayecto, por cuanto el convoy presidencial lleva un carro comedor.

EN TEMUCO

El Miércoles próximo el señor Alessandri y su comitiva llegarán a Temuco, en donde pernoctará y permanecerá hasta poco antes de mediodía del Jueves, de donde se dirigirá

A VALDIVIA

A la una de la tarde del Jueves llegará a Valdivia, en donde será recibido por las autoridades, miembros del Ejército, sociedades, etc.

Después de recorrer la ciudad y visitar diversos edificios públicos, irá a Corral y sus alrededores para regresar en las últimas horas de la tarde a la ciudad.

LLEGADA A OSORNO

Poco antes de mediodía del Viernes 14, el señor Alessandri y su comitiva saldrá de Valdivia para llegar a Osorno a las 4 de la tarde, con el objeto de inaugurar la gran Exposición Agrícola e Industrial a las 5 de la tarde de ese mismo día.

En la noche se alojará en la gran residencia del señor Julio Buschmann para seguir al día siguiente a Pullelhue. En la tarde regresará a Osorno para continuar al día siguiente, Domingo 16, a Puerto Montt.

EN PUERTO MONTT

En esta ciudad visitará los principales edificios y construcciones públicas, recibiendo el saludo de las autoridades civiles y militares, de la sociedad de Puerto Montt, de Puerto Varas y el de las instituciones obreras.

EL VIAJE A CHILOE

Desde Puerto Montt se embarcará en el crucero "Blanco Encalada" en viaje a Calbuco, Ancud y posiblemente a Castro, en donde se impondrá de las necesidades de esos departamentos.

LA VISITA A CONCEPCION Y TALCAHUANO

De regreso de los departamentos de Chiloé, el Primer Mandatario se dirigirá a Concepción, en donde visitará la ciudad y sus edificios públicos.

Concurrirá a la inauguración del nuevo dique de Talcahuano y visitará la Escuela de Ingenieros de la Armada.

A LAS TERMAS DE CHILLAN

Al día siguiente de la inauguración del Dique de Talcahuano, o sea el día Jueves 20, se dirigirá directamente a las Termas de Chillán, en donde permanecerá hasta el día 22.

EN CHILLAN

En esta ciudad estará el día 22, para regresar a Santiago, a donde llegará en la tarde de ese día.

NADA MAS QUE

SOLVINA

se necesita para sanar de toda clase de toses, catarros, asma, bronquitis, resfriados, irritaciones del pecho, dolores de garganta, etc., jamás falla porque no puede fallar.

Solo por $ 220

entrego ternos de rico casimir inglés, con materiales de primera, con grandes facilidades.

SASTRERIA BRASIL

710.— BRASIL.—710

Se reciben hechuras.

EL BAILE DE ANOCHE EN EL SANTA LUCIA

A las 9.30 se llevó a efecto anoche el baile y kermesse que se había organizado en beneficio del Estadio Policial, en la terraza del Cerro Santa Lucía.

Desde esa hora, una numerosa concurrencia se dió cita en ese lugar ávida de disfrutar de dicha fiesta, que se prolongó hasta tarde de la noche.

Los kioscos artísticos, adornados por la Casa Gath y Chaves, fueron del agrado del público, y las sorpresas anunciadas causaron inmensa hilaridad.

Tanto las bandas como la orquesta, ejecutaron escogidas piezas, con bastante corrección.

La iluminación fué regia y muy semejante a la que se hizo en el baile de las Fiestas de la Primavera.

Remate de una Biblioteca valiosa

Próximamente, se venderá en remate público en la casa de martillero don Víctor Araya L., la valiosa biblioteca del conocido ingeniero y profesor don Luis L. Zegers, que se trasladará próximamente a Europa.

Hemos revisado el catálogo del contenido de esta biblioteca, y realmente es muy recomendable para los bibliófilos y hombres de ciencia, pues ella contiene las mejores obras publicadas hasta hoy sobre Química, Física, Electricidad, Astronomía, Matemáticas y sobre todo lo relacionado con el Salitre Chileno y las mejores obras de literatura francesa, amén de verdaderas joyas biográficas, muchas agotadas.

El remate se anunciará próximamente y tendrá lugar, como decimos, en uno de los salones de la casa de remates del señor Araya, en la calle Agustinas.

Casa en calle Agustina

Muy central VENDEMOS

ORDEN NUEVA:

En calle Agustinas, central, vendemos linda casa de pisos dependientes. En el primero tiene gran hall, rio, salón, comedor, un dormitorio, baño, patio, cocina pendencias.

En el segundo piso, tres dormitorios, hall, piezas ño. Toda las piezas con parquet y decoradas. Debe pesos a la Caja; $ 30,000 particular.

Precio de verdadera ocasión

$ 100,000

Más detalles y orden para visitarla, en

AGUSTINAS 1125

LUIS SILVA CORTES y JOSE LUIS SI

Círculo Aconcagua

EL PASEO DE HOY

Todo un éxito promete resultar el paseo campestre organizado por esta institución y que se efectuará hoy al frutillar El Salto, donde se servirá un espléndido amuerzo.

A los socios adherentes que deseen ir en autobús, se es ruega encontrarse a las 10 y media de la mañana, en la Palaza de Armas, frente al Correo Central.

BOY-SCOUT

DIRECTORIO PROVI

Fiesta de Pascua Scout

Directorio, en su sesión después de dejar constancia sible fallecimiento del señor de la Jara Sánchez y el envío de notas de la familia y a su señor trataron las siguientes que las brigadas de la can a los niños de algún miento de beneficencia, gira oportunamente, Pascua, para lo cual de luego a los Directorios dantes de Brigadas, do en dar forma a la adquiriendo regalos o algún programa festivo objeto se solicitará el curso de la prensa y comerciales, que jamás gado para toda obra de

Por último, se acordó sión extraordinaria el del presente, en la cual Directores y Comandantes tener ya ideas concretas ticular.

CASA MUZARD

LUNES 10 **LUNES 10**

ROPA BLANCA **Géneros Blancos**

Ocasión única de preparar su Ajuar de Vacaciones

RECLAME DE FIN DE AÑO

A Precios de GRAN REALIZACION!

RECLAME EFECTIVA

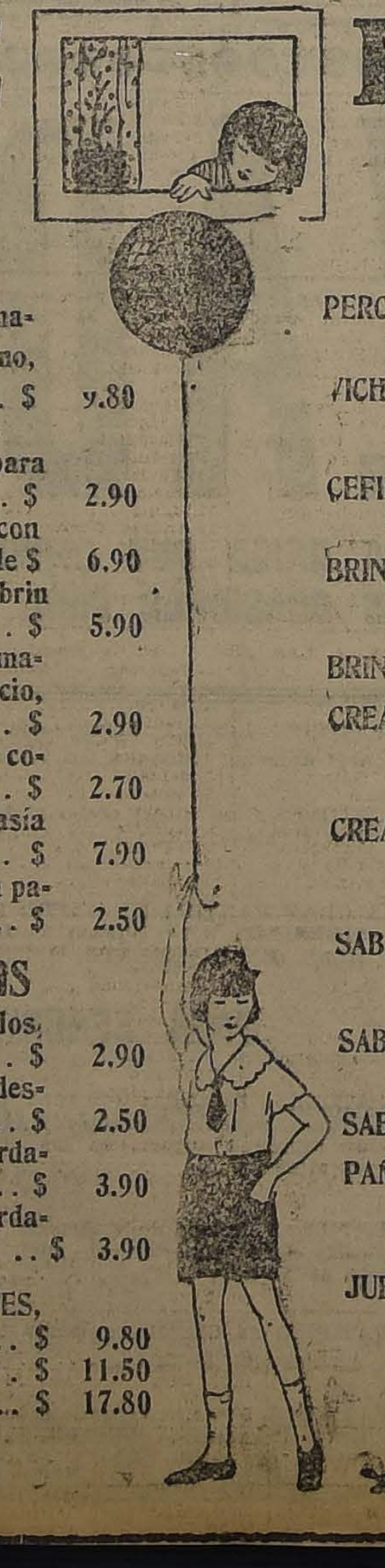

SECCION ROPA BLANCA

CUBRE-CORSES con entredos bordado, a ... $	2.90
CUBRE-CORSES con tiras bordadas, a ... $	4.20
CUBRE-CORSES bordados a máquina, a ... $	4.50
CUBRE-CORSES bordados a mano, a ... $	5.20
CALZONES con entredos, bordados, a ... $	4.20
CALZONES bordados a máquina, a ... $	5.90
CAMISAS de día, lienzo lavado y entredos, a ... $	4.90
CAMISAS de día, bordadas a máquina, a ... $	5.90
CAMISAS de noche, lienzo lavado y entredos, a ... $	8.20
CAMISAS de noche, lienzo lavado con bordados, a ... $	10.80
CAMISAS de noche, madapolán fino, a ... $	12.90
CAMISAS de noche madapolán bordadas a máquina, a . $	11.90
CAMISAS de noche, madapolán bordadas a máquina, a . $	13.90
CAMISAS de noche, madapolán bordadas a mano, a ... $	16.80

COMBINACIONES de noche, madapolán, bordada a mano, a ... $	9.80
DELANTALES en brin crudo para niños, desde ... $	2.90
DELANTALES en brin de hilo con figuras para niños, desde $	6.90
DELANTALES mamelucos en brin de hilo crudo, desde ... $	5.90
DELANTALES blancos, en madapolán para el servicio, desde ... $	2.90
DELANTALES vichy para la cocina, desde ... $	2.70
DELANTALES CRETONA fantasía para señoras, desde .. $	7.90
DELANTALES céfiro fantasía para señoras, desde ... $	2.50

Para Niñitas

CAMISAS de día con bordados, desde ... $	2.90
CALZONES con bordados, desde ... $	2.50
CAMISAS de noche con bordados, desde ... $	3.90
ENAGUAS corpiños, con bordados, desde ... $	3.90

Sombreros Señora para playa $ 25.00

PARA NIÑITAS CHARLOTTES, a ... $	9.80
BONNET holandés ... $	11.50
DIRECTORIA ... $	17.80

PARA SUS REGALOS DE CAMPO

CORTES DE PERCALAS, a $ 3.90, $ 4.90, $ 5.90, $ 6.90.

Sección GENEROS BLANCOS

PERCALA francesa, especial para camisas, el metro ... $	2.40
VICHY francés, 1|2 hilo, el metro ... $	3.90
CEFIRO, 1|2 hilo en colores, para delantales, el metro . $	4.90
BRINES, 1|2 hilo para trajes de niños, el metro ... $	2.40
BRINES muy superior, el mtr. $	3.90
CREA de algodón para sábanas, ctms. de ancho, el metro ... $	4.80
CREA, 1|2 hilo para sábanas, 190 ctms. de ancho, el metro ... $	9.60
SABANAS en rica crea para 1 1|2 plaza, ... $	11.80
SABANAS dobladilladas a mano ... $	12.90
SABANAS 1|2 hilo ... $	21.60
PAÑUELOS batista blanca para niños, la 1|2 docena ... $	2.10
JUEGOS DE 4 PIEZAS, BORDADOS A MANO ... $	79.80

PAÑUELOS batista blanca para señoras, la 1|2 docena. $	3.00
PAÑUELOS batista blanca para caballeros, la 1|2 docena $	4.20
TOALLAS felpudas, rica clase, desde ... $	2.40
GUANTES para fricciones ... $	1.20
SABANAS felpudas para baño $	12.80
SABANAS felpudas para baño, clase superior ... $	17.80
MADAPOLAN para ropa blanca, la pieza de 10 metros .. $	18.90
NANSU para ropa blanca, la pieza de 8.50 metros .... $	19.80
PAÑOS para limpiar pisos ... $	2.40
CAMINOS con encajes de hilo, desde ... $	1.60
DAMASCO 1|2 hilo para manteles 190 ctms. de ancho, el metro ... $	9.80
MANTELES 1|2 hilo para mesas, de 190x200 ctms. ... $	21.40
MANTELES 1|2 hilo para mesas 190x250 ctms. ... $	25.80

Ropa de Seda Grandes Rebajas

JUGUETES

Gran parte de Nuestros Surtidos ESTARAN DESDE MAÑANA A LA VISTA

Débiles

Anémicos

Agotad

por excesos de trab

contrarán un podero

taurador de sus fu

recuperarán las

perdidas, usando re

mente,

NER-VONOID

DEL

Laboratorio Fra

Este tónico es una binación científica cerofosfato de Cal, Potasio, Magnesia, rro, Formiato de etc., o sea de los diversos reconstit del sistema nervioso.

Depositarios:

Valenzuela y

San Antonio

Medalla de oro en la sición Internacional tour, Estrasburgo Francia 192

Gran Ho

Zapalla

El Balneario más clima, el mejor del Paseos y alrededore sos.

Unica costa sin vien fio seguro. Playa limpia. Veraneo ideal guido, agradable, fortificante, libre de mias, de moscas y el más económico.

Comida espléndid da.

Orquesta. Salón Cancha de Tennis. bios. Pensión compl de $ 15.

TURISTAS: Buen nos. Ya está abierto blico.

Haga usted luego a conocerlo.

Reserve inmediata zas para pasar el raneo, dirigiéndose

Gran Hotel Za

o a la oficina 14, fielo

ARISTIA.—

Año 1924

Con la Predicción del cada día.

El compañero del Marino y del Co

Aparecerá a fines de

Por solo $

le será útil cada

Pedidos remesando

Imprenta Victoria

Casilla 1

Por Mayor, descuento

Por ser el tiraje lim que haga su ped

LAS CARRERAS DE LA TARDE DE AYER EN EL CLUB HIPICO

HERMOSO TRIUNFO DE ALMODOVAR EN EL CLASICO AGUSTIN R. EDWARDS. — RELACION Y RESULTADOS GENERALES

Muy lucida resultó la reunión verificada ayer en nuestro principal Hipódromo, a la que asistió una numerosa concurrencia, siendo favorecido el "meet" por una tarde muy agradable.

El hecho de verificarse dos reuniones seguidas, produjo numerosas deserciones a las diferentes pruebas, a pesar de lo cual todas resultaron de interés, produciéndose en varias de ellas finales que entusiasmaron vivamente a la concurrencia.

El atractivo principal del programa lo constituía el clásico Agustín R. Edwards, en el que la presencia de Almodovar, dispensándole kilos a animales de la calidad de Ximena, le daba a la carrera un atractivo especial.

Ranquelino, como lo anticipamos ayer fué el único en desertar y cuando los cuatro competidores se pasearon por el paddock éstos fueron objeto de un detenido examen de los entendidos.

El ganador de El Ensayo ostentaba un estado sobresaliente, ganoso, lleno de energías. Como era natural contó con la gran mayoría de las opiniones, siendo la siguiente la cotización final:

	Boletos
Almodovar	1.948
Ximena	894
Jaramago	370
Hidalga	319
Total	3.531

Alineados los competidores frente a las cintas, trás corta espera, el juez los dió puerta franca. Inmediatamente se vió a Jaramago apoderarse del puesto de leader, seguido muy de cerca por Hidalga, a cuyos grupas se colocaba Ximena, cerrando el paso a 1 cuerpo Almodovar. En este orden cruzaron los 4 competidores por primera vez el disco. El tren era sumamente lento y ninguno de los adversarios apuraba. Cuando enfilaron la recta opuesta, el puntero imprimió mayor velocidad al tren de carrera, tomando un cuerpo de ventaja sobre Hidalga, la que a su vez aumentaba a dos cuerpos la ventaja que traía sobre la pupila del Walker, mientras el ganador de El Ensayo, continuaba a la retaguardia. Así fueron cubiertos los primeros 1.400 metros. Girado el penúltimo codo, el puntero fué movido, cortándose luego tres cuerpos al frente. Entretanto Ximena le imitaba en su acción y pasaba a sustituir a Hidalga en el segundo lugar, mientras Almodovar también reducía la distacia aprestándose para la lucha final.

Una vez en la recta, Jaramago se mantenía en el puesto de honor, y sus adversarios parecían no dar señales de vida, pues si bien se les veía disminuir la ventaja que les traía el pupilo del Stud Las Zorras, lo hacían en forma de dejar la impresión de que no lograrían darle alcance. El triunfo de Jaramago era ya aclamado por sus partidarios, cuando a 150 metros del disco fué largado Almodovar, el que en una forma impresionante, tal cual lo hacen sólo los animales de la calidad de él, de tres saltos igualó posiciones con el puntero para aventajarlo en el disco por 1 1|2 cuerpo. A 2 1|2 cuerpo Hidalga ocupó el tercer lugar, delante de Ximena.

El triunfo del hijo de Mustafá fué entusiastamente aplaudido por la concurrencia, aplausos muy en especiales a Andrés Molina, nuestro mejor látigo, que hacía su reaparición después de un mes y medio que había estado ausente de las pistas, debido a la fractura de la muñeca que sufrió al rodar con Marconigrama. Molina corrió a Almodovar con el tino que le caracteriza, y bien merecidas fueron las manifestaciones que se le tributaron.

El tiempo total empleado en los 2,400 metros fué de 2 31 1|5, siendo los siguientes los tiempos parciales anotados por nuestro cronometrador:

Ultima vuelta: 2.8 2|5.
Ultimos 1.600 metros, 1.40 2|5.
Ultimos 700 metros, 40 3|5.
Ultimos 90 metros, 5 2|5.

La reunión se inició con el premio Saint Blaise, reservado a tres años perdedores, en el que se impuso fácilmente Mequetrefe.

Alzadas las cintas, el pequeño lote se movió con Kolima y Paso Doble en el puesto delantero, quedando último Aramayo, que largó rezagado.

Los punteros se cortaron luego dos cuerpos delante de Echeckalte y Mequetrefe, que corrían apareados en el segundo lugar. Girada la curva de los 1,100 metros, Kosciusko pasó a hacer compañía a los punteros y juntos los tres animales giraron el último codo. Ya en la recta, Paso Doble logró desprenderse de sus perseguidores, pero frente a las tribunas populares surgió Mequetrefe, que en un seguro avance descontó el terreno que lo separaba del "leader", para dominarlo en seguida por un cuerpo. Tercero, a cuatro cuerpos, Kosciusko, delante de Echeckalter. Quinto Aramayo. Sexto y último Kolima.

Tiempo: 1.40 2|5.

Nuestra favorita, Go Lady, y que lo era del público también, dió fácil cuenta de sus enemigos en la prueba siguiente, sobre 1,400 metros.

El gasto del tren en las primeras distancias estuvo a cargo de Güira, la que primero fué seguida de Camueso y después de Indino. A la altura del poste de los 900 metros, Go Lady, que corría en los últimos lugares, fué apurada por su jinete, pasando luego a comandar el lote, apareciendo en la recta escoltada por Güira, de la que no tardó en desprenderse. Frente a las tribunas populares, General avanzó como para comprometer el triunfo de Go Lady, mas ésta, brevemente requerida, respondió inmediatamente, distanciándose aún más de sus enemigos, cruzando la raya con 1 cuerpo de ventaja, según el juez de llegada; nosotros vimos más de dos, sobre General. Tercero, a dos cuerpos, Indino.

Tiempo: 1,25 1|5.

La tercera carrera dió ocasión a un match en los tramos finales entre Yorker y Go On, que resultó del más alto interés, siendo fallada la llegada en empate, cuando la gran mayoría vió triunfar al caballo.

La señal no tardó en darse, empeñándose una tenaz lucha por el puesto de "leader" Yorker y Kayukeo, mientras más atrás alternaban Altachín y Go On.

Momentos antes de girar la curva final, Yorker se despidió de su tenaz perseguidor y apareció en la recta comandando el pelotón. No tardó Go On en dejarse caer sobre el puntero y entrando a ofrecer lucha siendo los tramos finales de gran emoción; sorprendiéndolos el disco cuando corrían casi en una misma línea.

Como decimos, la carrera fué fallada en empate, veredicto que levantó protestas.

Kayukeo entró tercero, a dos y medio cuerpos delante de Altachín.

Tiempo: 1.53.

En la cuarta carrera, Albaycin venció en muy buena forma.

La largada fué mala, quedándose rezagada Anémona. En punta se corrió Pepa de Oro, segunda de Facuo, Matorral y Albaycin, quedando al fondo Anémona y Guernsey. Los bríos de la puntera sólo le alcanzaron hasta desembocar en la recta, en donde no tardó en entregarse ante el avance simultáneo de Albaycin y Matorral, lucha de la que no tardó en salir airoso el primero de los nombrados, que terminó la prueba con uno y medio cuerpo de ventaja sobre Matorral. Terceros, en empate, a dos cuerpos, remataron Guernsey y Zain.

Tiempo: 1.5 4|5.

Un final memorable tuvo el Premio Spirita, en el que el jinete de la favorita Lea, viendo que Black Queen se le imponía por el lado interior, la cargó contra los palos, a fin de no darle paso; pero logró la hija de Pibe rebalsar la línea de carrera de su enemiga, circunstancia que aprovechó su jinete para dejarle caer unos tres latigazos a su colega de Lea, en retribución al atracón anterior. Vino reclamo y fué desestimado.

Tombola corrió a la delantera. Segunda se colocó Black Queen, delante de Lea y Xilopié, cerrando el paso Alazán, que largó mal, pero que no tardó en unirse al grupo, quedando entonces último Jorquera.

En la recta, Tombola se vió luego acediada por Lea, la que no tardó en dominarla, para en seguida surgir Black Queen por el lado interior, y que después de la lucha que referimos al comienzo de esta relación, dominó a Lea, aventajándola en el marcador por un pescuezo. Tercero, a dos cuerpos, fué Jorquera.

Bastante estrecha fué la llegada de la sétima carrera, imponiéndose Pistacho por un pescuezo sobre Ku-Kú, la que aventajó por una cabeza a Blandina.

En los primeros tramos estuvo Ku-Kú al frente; pero luego fué sustituída por Blandina, la que se cortó un cuerpo en el puesto de avanzada. En tercer lugar corría Katy, delante de Pistacho. Jirado el codo final, Ku-Kú es apareó a la puntera, entablándose durante toda la recta una lucha sin cuartel. Cuando faltaban 100 metros para el disco, se hizo presente Pistacho en un incontrarrestable avance, que le valió para adjudicarse el triunfo sobre sus dos rivales.

Finalizó la reunión con un handicap sobre 1,500 metros, que fué ganado holgadamente por Guitón.

El pequeño grupo fué comandado desde que se alzaron las cintas, por Toldilla, escalonándose a continuación La Princesa, Guitón y Billy White, quedando al fondo Etón. Sin más alternativas que el paso de Guitón al segundo lugar, cuando enfrentaban el poste de los 900 metros, aparecieron los competidores en la recta final. Inmediatamente Guitón avanzó sobre la puntera, la que no opuso la menor resistencia, dándose por descontado el triunfo de la pupila del Stud Galicia, cuando enfrentaron las tribunas de segunda clase, en donde Guitón corría con tres cuerpos de ventaja sobre sus perseguidores, ventaja con que traspuso el disco. Segundo, Billy White. Tercero, a un cuerpo, Eton, delante de La Princesa.

Tiempo: 1.30 1|5.

RESULTADOS GENERALES

Primera carrera

Premio SAINT BLAISE.— 1,600 metros.—$ 4,000 al 1.o, 800 al 2.o

	G.	P.
1.o Mequetrefe, 53 kilos, 3 años, por Altanero y Casquivana, del señor E. Polanco, jockey L. Huerta	643	229
2.o Paso Doble, 53 kilos, J. Galaz	155	105
3.o Aramayo, 56 kilos, J. Vergara	165	122
4.o Echehalté, 56,4 kilos, J. M. Baeza	478	216
Kosciusko, 56 k., J. Vergara	177	99
Kolima, 51 kilos, C. Ibarra	175	107
	1793	878

Ganado por 1 cuerpo; el 3.o, a 4 cuerpos.
Tiempo, 1.40 1|5.

Dividendos de Tribunas, unidad de $ 10.00

Ganador de Mequetrefe	$ 25.10
Placé de id.	20.00
Id. de Paso Doble	$ 31.70

Dividendos de Galerías, unidad de $ 5.00:

Ganador de Mequetrefe	$ 11.40
Placé de id.	7.90
Id. de Paso Doble	15.60

Dividendos de Viña del Mar, unidad de $ 5.00

Ganador de Mequetrefe	$ 10.00
Placé de id.	7.40
Id. de Paso Doble	13.80

Segunda carrera

Premio SANTONINA.—1,400 metros.—$ 3,000 al 1.o 600 al 2.o

	G.	P.
1.o Go Lady, 54 kilos, 6 años, por Gonin y Joyful Lady, del señor E. Bouquet, jockey M. Vera	1016	448
2.o General, 56,3 kilos, C. Pombet	446	215
3.o Indino, 53 kilos, P. Rebolledo	279	139
4.o Güira, 45 kilos, U. Ibarra	171	106
Camueso, 53 kilos, O. Contreras	528	168
Quilipín, 52 kilos, M. Aranda	219	101
	2659	1177

Ganado por dos cuerpos; el 3.o, a 1 cuerpo.
Tiempo, 1.25 1|5.
No corrieron Octubre, 59; Telinga, 54; Monday, 50.

Dividendos de Tribunas, unidad de $ 10.00:

Ganador de Go Lady	$ 23.50
Placé de id.	14.40
Id. de General	19.20

Dividendos de Galerías, unidad de $ 5.00:

Ganador de Go Lady	$ 12.20
Placé de id.	7.90
Id. de General	12.40

Dividendos de Viña del Mar, unidad de $ 5.00:

Ganador de Go Lady	$ 10.80
Placé de id.	7.40
Id. de General	12.00

Tercera carrera

Premio SANDRIDGE.—1,800 metros.—$ 3,500 al 1.o, 700 al 2.o

	G.	P.
1.o Yorker, 53 kilos, 3 años, por Olascoaga y Austria, del señor E. Bouquet, jockey M. Vera	944	234
1.o Go On, 54 kilos, 3 años, por Comisario y Lavabo, del Stud Ebeache, jockey J. Vergara	1308	321
3.o Kayukeo, 53 kilos, U. Ibarra	254	72
4.o Altachin, 56,6 kilos, J. M. Baeza	367	125
	2873	752

Ganado en empate; el 3.o, a dos y medios cuerpos.
Tiempo, 1.53.
No corrieron Bombero, 56; e Iveline, 54.

Dividendos de Tribunas, unidad de $ 10.00:

Ganador de Yorker	$ 11.80
Id. de Go On	11.30
Placé de Yorker	12.00
Id. de Go On	11.90

Dividendos de Galerías, unidad de $ 5.00:

Ganador de Yorker	$ 5.60
Id. de Go On	5.50
Placé de Yorker	7.70
Id. de Go On	5.70

Dividendos de Viña del Mar, unidad de $ 5.00:

Ganador de Yorker	$ 5.60
Id. de Go On	6.50
Placé de Yorker	5.60
Id. de Go On	5.60

Cuarta carrera

Premio SILUETA.—1,100 metros.—$ 3,000 al 1.o, 600 al 2.o y 300 al tercero.

	G.	P.
1.o Albaycin, 54 kilos, 6 años, por Eclair y Catherinette, del señor J. Jorquera, jockey J. Vergara	535	248
2.o Matorral, 53.4 kilos, M. Pérez	1306	646
3.o Guernsey, 52 kilos, A. Nieto	184	117
3.o Zain, 41 kilos, A. Sánchez	538	271
Anémona, 53.3 kilos, R. Ubilla	697	328
Regalada, 53 kilos, G. Guerra	604	322
Pepa de Oro, 51.5 kilos, M. J. Silva	206	144
Facuo, 50 kilos, P. Rebolledo	48	41
	4118	2117

Ganado por 1 1|2 cuerpo; el 3.o a 2 cuerpos.
Tiempo: 1.5 4|5.
No corrieron: Odioso, 59; Minoru, 57; Retorta, 54; Junín, 53; Monday, 49; Jilguero, 50; Richmond, 49; Dody, 48; Fatalist, 48; Miss Bell, 48, y Rimel, 41.

Dividendos: Tribunas: Unidad de $ 10

Ganador de Albaycin	$ 69.30
Placé de id.	18.40
Id. de Matorral	13.20
Id. de Guernsey	18.90
Id. de Zain	13.80

Dividendos: Galerías: Unidad de $ 5

Ganador de Albaycin	$ 34.70
Placé de id.	9.10
Id. de Matorral	7.10
Id. de Guernsey	9.70
Id. de Zain	7.30

Dividendos: Viña de Mar: Unidad de $ 5.—

Ganador de Albaycin	$ 35.40
Placé de id.	10.90
Id. de Matorral	8.20
Id. de Guernsey	10.40

Quinta carrera

Premio SPIRITA.—1,400 metros.—$ 3,500 al 1.o y 700 al 2.o

	G.	P.
1.o Black Queen, 52 kilos, 4 años, por Pibe y Black Pudding, del Corral Good Hope, jockey M. Aranda	635	263
2.o Lea, 50 kilos, A. Sánchez	1582	638
3.o Jorquera, 48 kilos, U. Ibarra	192	83
4.o Xilopie, 50 kilos, O. Contreras	267	170
Alazán, 50 kilos, R. Ubilla	436	259
Tómbola, 48.9 kilos, P. Rebolledo	119	101
	3311	1514

Ganado por 1 pescuezo; el 3.o a 2 cuerpos.
Tiempo: No se tomó.
No corrieron: Jaguar, 59; Minoru, 58; Ramuncho, 58; Gran Dama, 57; Colrón, 53; Alesia, 49; Guernsey, 52; Jilguero, 50; Gran Liga y Redward, 49.

Dividendos: Tribunas: Unidad de $ 10

Ganador de Black Queen	$ 46.90
Placé de id.	18.80
Id. de Lea	13.60

Dividendos: Galerías: Unidad de $ 5

Ganador de Black Queen	$ 18.80
Placé de id.	8.60
Id. de Lea	7.40

Dividendos: Viña del Mar: Unidad de $ 5.—

Ganador de Black Queen	$ 20.30
Placé de id.	8.90
Id. de Lea	7.70

Sexta carrera

Premio AGUSTIN R. EDWARDS (Clásico).— 2,400 metros.— $ 10,000 al 1.o; 2,000 al 2.o y 1,000 al 3.o

	G.	P.
1.o Almodóvar, 59 kilos, 3 años, por Mustafá y Grivoise, del stud Ossyris, jockey A. Molina	1948	464
2.o Jaramago 48 kilos, O. Contreras	370	129
3.o Hidalga, 45 kilos, P. Silva	319	157
4.o Jimena, 53.4 kilos, V. Jara	894	287
	3531	1937

Ganado por 1 1|2 cuerpo; el 3.o a 2 1|2 cuerpos.
Tiempo: 2.31 1|5.
No corrió Ranquelino, 60.

Dividendos: Tribunas: Unidad de $ 10

Ganador de Almodóvar	$ 16.30
Placé de id.	13.70
Id. de Jaramago	23.20

Dividendos: Galerías: Unidad de $ 5

Ganador de Almodóvar	$ 8.20
Placé de id.	6.80
Id. de Jaramago	10.50

Dividendos: Viña del Mar: Unidad de $ 5.—

Ganador de Almodóvar	$ 8.80
Placé de id.	6.80
Placé de Jaramago	10.10

Séptima carrera

Premio SABANDIJA.— 1,100 metros.— $ 3,000 al 1.o, 600 al 2.o y 300 al 3.o

	G	P.
1.o Pistacho, con 56.5 kilos, 4 años, por Sándalo y Chúpate esa, del corral Ecuador, jockey V. Jara	1041	517
2.o Ku Ku, 50.6, G. Guerra	1119	567
3.o Blandina, 51, R. Hernández	593	365
4.o B. Rose, 46, J. Osorio	304	199
Jaguar, 53, L. Huerta	364	146
Manca, 54, J. Vergara	264	178
Yorkminster, 51, O. Contreras	86	70
Moloch, 50.3, R. Henríquez	68	50
Dax, 49, P. Rebolledo	69	29
Katty, 47.5, J. Galaz	371	153
	4279	2274

Ganado por 1 pescuezo; el 3.o a 1 cabeza.
Tiempo: 1 5 4|5.
No corrieron: Florada, 58; Pimpolla, 56; Melusina, 55; Farrutín, 53; Juerga y Shackleton, 46.

Dividendos de Tribunas, unidad de $ 10.00:

Ganador de Pistacho	$ 50.40
Placé de id.	23.30
Id. de Ku Ku	23.80
Id. de Blandina	

Dividendos de Galerías, unidad de $ 5.00:

Ganador de Pistacho	$ 17.20
Placé de id.	7.60
Id. de Ku Ku	7.00
Id. de Blandina	10.90

Dividendos de Viña del Mar, unidad de $ 5.00:

Ganador de Pistacho	$ 22.80
Placé de id.	7.40
Id. de Ku Ku	6.90
Id. de Blandina	10.90

Octava carrera

Premio SIR SAMUEL.—1,500 metros.— $ 3,500 al 1.o y 700 al 2.o

	G	P.
1.o Guitón, con 41 kilos, 4 años, por Siberién y Fleur de Cactus, del señor W. Gatica, jockey P. Silva	1001	366
2.o Billy White, 46, A. Sánchez	1353	379
3.o Etón, 50, G. Guerra	1493	522
4.o La Princesa, 47, U. Ibarra	1162	378
Toldilla, 41, J. Osorio	422	158
Wintergreen, 40, J. Guajardo	175	103
	5606	1906

Ganado por 2 1|2 cuerpos; el 3.o a 1 pescuezo.
Tiempo: 1.30 1|5.
No corrió Danger, con 62 kilos.

Dividendos de Tribunas, unidad de $ 10.00:

Ganador de Guitón	$ 50.40
Placé de id.	23.30
Id. de B. White	22.80

Dividendos de Galerías, unidad de $ 5.00:

Ganador de Guitón	$ 23.00
Placé de id.	11.80
Id. de B. White	13.10

Dividendos de Viña del Mar, unidad de $ 5.00:

Ganador de Guitón	$ 24.80
Placé de id.	11.70
Id. de B. White	10.20

LAS CARRERAS DE HOY EN LA TARDE EN EL CLUB HIPICO

APRECIACIONES Y PRONOSTICOS. — PROBABLES MONTAS Y COMPETIDORES

La atracción dl programa elaborado para la tarde de hoy en el Club Hípico, habrá que congregar en las aposentadurías de nuestro principal circo de carreras la numerosa concurrencia de costumbre.

El clásico handicap "Francisco Baeza", sobre 1,600 metros y reservado a productos de tres años ganadores, constituye la base de la reunión.

La mencionada prueba ha reunido un crecido número de participantes y que al presentarse a disputarlo, la gran mayoría, como así lo será(habrá de resultar de grandes y especiales atractivos.

Entre los 17 inscriptos, son Kongo, Sigma Perillán y Chevrolet, dado el peso que les ha correspondido, los con más opción a hacer suyos los $ 8,000 de recompensa.

A los tres primeros nombrados les encomendamos la defensa de nuestro pronóstico.

La reunión se inicia con una prueba de remate, en la que parece intervendrán sólo dos competidores, pues el otro, Etón, quedó sentido de una de sus manos después del handicap en que actuó ayer.

Entre Poincaré y Pitillo, preferimos al últimos de los nombrados.

En el premio Trefle, prueba condicional sobre 1,500 metros, el favoritismo del público habrán de disputárselo Bulliciosa, Weyler, Picarón, Poligama y Gondolero.

Sufragamos por Bulliciosa para ganador; Weyler y Gondolero, placées.

A continuación viene una carrera reservada a tres años que no hayan ganado. Por sus figuraciones anteriores, son Orientada, Mentirosa, Grenoble y Paso Doble los con más títulos a obtener su primera victoria.

Nuestros candidatos son Mentirosa para el primer puesto, y Orientada y Grenoble, para los lugares siguientes.

La Nuez, que atraviesa por un buen período y que ha caído en un peso cómodo, en la carrera siguiente, handicap, sobre 1,100 metros, es nuestra favorita. Para escoltarla en el marcador recomendamos a Provenza y Albaycin.

Irú, cuando aún no está decidido en cual de las dos carreras en que está inscrita Telinga, actue ésta tarde y encontrando que las más favorable para la hija de Turín es el Premio Túnica, nos vamos a embarcar con ella para el puesto de honor. Tierra Blanca y Fanfarrona, son nuestros candidatos para el segundo y tercer lugar, respectivamente.

Dificilísima es la elección de un favorito en el handicap de velocidad, siguiente al clásico. Es cuestión de suerte dar con el ganador, pues tanto puede triunfar Danger a 66 kilos, como Ku Ku, que lleva una oblea en el lomo. Esta última junto con Pimpolla y Predilecta, son nuestros favoritos.

En los 2,500 metros de la prueba de clausura, Florada y Fanfarrona parece que habrán de llevar las responsabilidades del favoritismo.

Nuestra carta es Llorada Placées Penrod y Acorazado.

RESUMEN

1.a Etón.
2.a Bulliciosa — Weyler — Gondolero.
3.a Mentirosa — Orientada—Grenoble.
4.a La Nuez — Provenza — Albaycin.
5.a Telinga — Tierra Blanca — Fanfarrona.
6.a Congo — Sigma — Perillán.
7.a Ku Ku — Pimpolla — Predilecta.
8.a Florada — Penrrod — Acorazado.

PROBABLES MONTAS Y COMPETIDORES PARA LAS CARRERAS DE LA TARDE DE HOY EN EL CLUB HIPICO

1.a CARRERA.—1.600 METROS

Poincaré, 64, señor Art. Echeverría.
Eton, 61, sí corre, M. Pérez.
Pitillo, 60, Sr. C. Landa.

2.a CARRERA.—1.500 METROS

Xilopie, 61, no corre.
Perillán, 59, no corre.
Weyler, 59, P. 2.o Rebolledo.
Gondolero, 58, J. Vergara.
Iverdun, 57, no corre.
Picarón, 57, M. Vergara.
Bulliciosa, 57, J. M. Baeza.
Dax, 57, M. Aranda.
Polignac, 57, P. 2.o Rebolledo.
Verdot, 56, J. Galáz.
Ivette, 56, S. Torres.
Juglar, 55, L. A. Parada.
Kenneth, 55, no corre.
Poligama, 54, no corre.

3.a CARRERA.—1.500 METROS

Mentirosa 57, R. Hernández.
Orientada, 57, H. Ramírez.
Malesherbes, 56, M. Aranda.
Aramayo, 56, N. N.
Tumbe, 56, Vergara.
Paso Doble, 56, J. Galáz.
Justiciero, 56, Arm. Nieto.
Pilot, 56, R. Henríquez.
Kenneth, 56, L. A. Parada.
Tchicherín, 56, G. Guerra.
Maravedí, 56, P. 2.o Rebolledo.
Juglar, 56, L. A. Parada.
Grenoble, 54, O. Contreras.
Itrhia, 54, L. Agurto.

4.a CARRERA.—1.100 METROS

Provenza, 59, C. Pombet.
Xama, 58, no corre.
Fósforo, 57, R. Hernández.
Matango, 57, no corre.
La Nuez, 55, J. T. Bernal.
Juerga, 54, H. Ramírez.
Shackleton, 54, Arm. Nieto.
Ramuncho, 53, Art. Sánchez.
Indino, 52, no corre.
Mimosa, 52, L. Guzmán.
Ancoa, 51, no corre.
Albaycín, 49, P. 2.o Rebolledo.
Alacrán, 49, O. Contreras.
Wisconsin, 48, J. Muñoz.
Fatalist, 43, N. N.

5.a CARRERA.—1.800 METROS

La Alegría, 56, V. Jara.
Telinga, 56, N. Ramírez.
Fanfarrona, 56, L. Guzmán.
Penrod, 52, no corre.
Moloch, 52, R. Henríquez.
Márida, 50, N. N.
Tierra Blanca, 50, P. 2.o Rebolledo.
Castilla, 50, G. Guerra.
Praliné, 50, P. Olguín.
Petirrojo, 50, U. Ibarra.

6.a CARRERA.—1,600 METROS

Bertini, 59, no corre.
Chevrolet, 55, V. Jara.
Yockoscka, 54, Arm. Nieto.
Mal Día, 53, L. A. Zamora.
Náufrago, 53, M. J. Silva.
Kongo, 52 kilos, M. Aranda.
Platónica, 52, H. Ramírez.
Iveline, 52, O. Contreras.
Weyler, 51, no corre.
Sigma, 49, E. Cáceres.
Puelche, 49, G. Guerra.
Andrea Chenier, 48, R. Astorga.
Perillán, 46, P. 2.o Rebolledo.
Ivett, 45, N. N.
Foch, 45, P. Silva.
Bombero, 44, Art. Sánchez.
Poligamia, 40, C. Guerra.

7.a CARRERA.—1,100 METROS

Danger, 66, J. M. Baeza.
Predilecta, 58, J. Vergara.
Billy White, 49, Art. Sánchez.
Pimpolla, 46, P. 2.o Rebolledo.
Pistacho, 45, P. Olguín.
Pitillo, 45, no corre.
Melusine, 45, no corre.
Jaguar, 43, U. Ibarra.
Farrutín, 43, C. Guerra.
Blandina, 41, N. N.
Zapallar, 41, A. Gutiérrez.
Ku Kú, 40, P. Silva.

8.a CARRERA.—2,000 METROS

Kansas, 58, V. Jara.
Panfarrona, 56, no corre.
Florada, 56, J. M. Baeza.
Carbón, 54, J. Vergara.
Castilla, 54, G. Guerra.
Acorazado, 53, H. Ramírez.
Grampián, 46, C. Guerra.
Telinga, 52, R. Hernández.
Penrod, 45, P. 2.o Rebolledo.
Don Gonzalo, 44, R. Astorga.
Papamosca, 40, A. Gutiérrez.

CLUB - HIPICO DE SANTIAGO

Domingo 9 de Diciembre de 1923

PRIMERA CARRERA, A LAS 2.30 P. M.— Premio TERESA.— 1600 metros.—Para caballos nacidos en el país que se rematen por $ 10,000.— Peso: de reglamento.— Recargo de3 kilos a los ganadores desde el 15 de Agosto del presente año.— Inscripción: $ 30.—Premio: $ 3,000 al 1.o

PREPARADOL	DUEÑO	NOMBRES	PESO	EDAD	SANGRE	PADRE	MADRE	TRAJE DEL JINETE
A. Muñoz	El Bosque	1 Poincaró	64	6	F	Rolando II	Galejade	Negra, faja y g. verdes
A. Muñoz	L. M. Sánchez	2 Etón	61	6	F	Pioneer	Devoted	Cereza m. neg. y g. cereza y n.
F. Guzmán	Las Zorras	3 Pitillo	60	4	3|4	Eclair II	Winnie	Colorado

SEGUNDA CARRERA, A LAS 3 P. M.— Premio TREFLE.—1,500 Metros— Para animales que no hayanganado $ 10,000.— Peso de reglamento.—Recargo de un kilo por cada $ 2,000 ganados.— Inscripción: $ 30.—Premio: 3,500 al 1.o ... .

PREPARADOL	DUEÑO	NOMBRES	PESO	EDAD	SANGRE	PADRE	MADRE	TRAJE DEL JINETE
A. Rodríguez	F. Marín	1 Xilopie	61	4	F	Pimental	Epi d'or	Grosella, estr. crema, g. crem.
D. Yeñez	Perillán	2 Perillán	59	3	F	Pirapó	Safo	Blanca, cruzada, coral
L. Morán	Alcázar	3 Weyler	59	3	F	Marcosol	Barcola	Acero, alamrs., y g. lacre
Ltto. Fuentes	Ebeache	4 Gondolero	58	3	F	Comisario II	Umbel	Verde oscuro, gorra negra
J. Dalmau	Burlesco	5 Bulliciosa	57	3	F	Mago	Bacrina	Lacre, alamares - borla oro
J. Méndez	J. Méndez	6 Dax	57	3	F	Montagú	Siriana	Lacre, lit. neg., m. y g. lacres
D. Vial	Abr. Gatica	7 Picarón	57	3	F	Siberien	Picaruela	Blanca, Brazaletes negros
C. Lacalle	La Peña	8 Polignac	57	3	F	Eclair II	Dimity	Grant., m. cel., g. neg., bor. o.
C. A. Gómez	C. A. Gómez	9 Iverdun	57	3	F	Olascoaga	Peregrina II	Verde, m. blancas, g. verde
E. Rodríguez	Macul	10 Verdot	56	4	F	Burmaster	Vain	Gris perla y neg., en r., g. neg.
Av. Muñoz	Ecuador"	11 Ivette	56	3	F	Olascoaga	Grille d'or	Blanco y negro listado
F. Polanco	F. Polanco	12 Juglar	55	3	F	Melbourne	Blanck Berry	Azul, m. coloradas, g. blanca
D. Sandoval	Cataluña	13 Kenneth	55	3	F	Ben	Celosía	Oro y lac., L, m. oro, g. n. a c.
D. Sandoval	Gmo. Angulta	14 Poligama	54	3	F	Pibe	Chilena	Oro, v. bot., cllo., pñ. y g. bl.

TERCERA CARRERA, A LAS 3.30 P. M.—Premio THERMIDOR.—1.500 Metros.— Para caballos de 3 años, que no hayan ganado.—Peso: 56 kilos.—Inscripción: $ 40.— Premio: $ 4.000 al 1.o

PREPARADOL	DUEÑO	NOMBRES	PESO	EDAD	SANGRE	PADRE	MADRE	TRAJE DEL JINETE
F. Galván	Limited	1 Mentirosa II	57	3	F	Baratiere	Temoir	Gris perla, gorra negra
L. A. Figueroa	B. F. Bernstein	2 Orientada	57	3	F	Sin Rumbo	Kinette	Rosa seca, gorra esmeralda
R. Piérola	Tricolor	3 Aramayo	56	3	F	Alanés	La Bromita	Azul m. bl. y color g. col.
F. Polanco	P. Polanco	4 Juglar	56	3	F	Melbourne	Black Berry	Azul m. coloradas, g. blanca.
P. Pastene	M. Vergara	5 Justiciero	56	3	F	Brasil II	Gioconda II	Naranja y blanco listado
D. Sandoval	Cataluña	6 Kenneth	56	3	F	Ben	Celosía	O. y lac. list. m. o. y n. a cuad.
A. Muñoz	Argentino	7 Malesherbes	56	3	F	Mustafá	Little Sheeny	Azul grana, braz. azu. g. azul
Cay. Pérez	Agustín Grilli	8 Maravedí	56	3	F	Mago	Orbent	Verde, cr. lac., m. y g. bl.
L. Espinosa	San Juan	9 Paso Doble	56	3	F	Altanero II	Moralep	Celeste y cast. en r. m. y g. c.
Av. González	Av. González	10 Pilot	56	3	F	Altanero II	Prosa	Verde, estrella blanca
L. Vial	A. Gatica	11 Tchicherin	56	3	F	Siberien	Progresión	Blanco, brazaletes negros
A. Amaro	Arribaus	12 Tumbe	56	3	F	Olascoaga	irry	Verde y salmón list., g. verde.
A. Huerta	A. Huerta	13 Grenoble	54	3	F	Comisario II	Lola	Cereza, cint. faja y g. negras
E. Emeres	C. Salgado	14 Ithria	54	3	F	Osboch	Rafale	Lacre gorra manzana.

CUARTA CARRERA, A LAS 4 P. M.—Premio TIANA.—1,100 metros.—Para caballos que hayan ganado más de $ 70,000. — Handicap. — Inscripción: $ 30. — Premio: $ 5,000 al 1.o

PREPARADOL	DUEÑO	NOMBRES	PESO	EDAD	SANGRE	PADRE	MADRE	TRAJE DEL JINETE
C. A. Gómez	L. A. Lois	1 Provenza	59	6		Marte II	Bárbara	Lacre, alm., bras. y g. acero.
F. Peralta	A. Pinochet	2 Xama	58	4		Scorpio	Genina	Negro, brazaletes amarillos.
F. Galván	Limited	3 Fósforo	57	5		St. Cygne	Check	Gris perla, gorra negra
F. Peralta	Los Angeles	4 Matango	57	5		Gonin	Marionette II	Morado listado, verde, g. vde.
R. Díez	Vargas	5 La Nuez	55	5		El Tango	Nutmeg	Neg. cr., braz. y g. vde.
L. Figueroa	J. A. Leyton	6 Indino	54	5		Etolo	Kosima	Amarillo claro, g. turquesa
L. Yañez	B. F. Bernstein	7 Juerga	54	4		Last Reason	Best Girl	Rosa seca, gorra esmeralda
C. A. Gómez	Ossyris	8 Shackleton	54	4		Pirapó	Kaiserin	Solferino, gorra oro.
A. Luna	Karyatic	9 Ramuncho	53	4		Longchamps	Lavinia	Rubí, alamares oro, g. blanca
E. Molina	G. Rivera	10 Minorú	52	6		Burgomaster	Alucema	Marrón m. y gorra ladrillo
maro	El Manzano	11 Ancoa	49	5		Alanés	Callena	Lila
P. Polanco	2 de Octubre	12 Alacrán	49	5		Rodillard	D'Jenan	Blanco, brazal. y g. celeste
M. Vargas	J. Jorquera	13 Albaycín	48	6		Eclair II	Catherinette	Azul osc., m. amar. y guinda
E. Molina	El Milagro	14 Wisconsin	48	5		Olascoaga	Wausbeck	Salmón, lun. neg. y
E. Delgado	Gerona	15 Fatalist	43	5		Hassaru	Falefuf	Azul, rejilla y gorra oro.

QUINTA CARRERA A LAS 4.30 P. M. —Premio TUNICA. — 1,800 metros. — Para caballos de cuatro años y más, que no hayan ganado más de $ 30,000.— Peso: 58 kilos.—Descargo de 6 kilos a los que no hayan ganado más de $ 20,000, y descargo de 12 kilos a los que no hayan ganado más de 10,000 pesos.— Inscripción: $ 35.—Premio: $ 3.500 al 1.o

PREPARADOL	DUEÑO	NOMBRES	PESO	EDAD	SANGRE	PADRE	MADRE	TRAJE DEL JINETE
A. Luna	L. Muñoz G.	1 Panfarrona	56	4	F	Comisario II	Lavabo	Blanca m. color, g. neg. b. oro
E. Molina	E. Vargas S.	2 La Alegría	56	5	F	Gonin	Joyful Lady	Negro, cruz, braz. y g. verde
E. Emeres	Los Andes	3 Telinga	56	5	F	Turín	Peccavi	Blanca, f., brazal. y g. azul
J. Cuevas	Santa Marina	4 Penrod	52	4	F	Altanero II	Queen City	Azul eléct., braz. y gorra oro
P. Polanco	V. Ugarte	5 Molock	52	4	F	San Marcos	Bengala	Oro, mangas lacres, g. negra
F. Guzmán	Las Zorras	6 Castilla	50	4	F	Burgomaster	Mascassite	Colorado
A. Zúñiga	J. Toledo	7 Márida	50	5	31|32	Stolypin	Namonuna	Morado, g. nilo, v. list., bl.
C. Morris	O. Bernstein	8 Praliné	50	4	F	Burlesco	Chicana	Negro, faja, braz. g. colorada
L. Morán	Alcázar	9 Tierra Blanca	50	4	F	Marcosol	Tiara II	Acero, alam. y gorra lacre
L. Aravena	Gallardete	10 Petirrojo	46	5	F	Pirapó	Culata	Bl. c gd. m. bl. y g. lda. g. b.

SEXTA CARRERA A LAS 5 P. M.— Premio FRANCISCO BAEZA (clásico). — 1,600 metros.— Para trés años, ganadores. — Handicap. — El top weigth no excederá de 60 kilos.—Inscripción: $ 40.—Ratificación $ 40 el Lunes antes de carrera. — Premio: $ 8,000 al 1.o

PREPARADOL	DUEÑO	NOMBRES	PESO	EDAD	SANGRE	PADRE	MADRE	TRAJE DEL JINETE
J. B. Castro	A. Undurraga	1 Bertini	59	3	F	L'Aiglon	Rosse	Negra gorra blanca
L. A. Benítez	L. Portales	2 Chevrolet	55	3	F	Mustafá	Melton Belle	Chocolate, brazaletes y g. oro
D. Sandoval	G. Campo	3 Yokoska	54	3	F	Osboch	Lady Love	Blanca, faja y gorra lacre
P. Polanco	Récord	4 Mal Día	53	3	F	Altanero II	Dorama	Panca, c pres., p. y g. azul
P. Rojas	C. Olivares	5 Náufrago	53	3	F	Crescendo	Agencia	Colorado oscuro gorra gris
P. J. Medina	Taltal	6 Kongo	52	3	F	Ben	Golden Lady	Azul y lacre listado
L. A. Figueroa	B. F. Bernstein	7 Platónica	52	3	F	Flores	Piadira II	Rosa seca, gorra esmeralda
A. Huerta	Constancia	8 Iveline	52	3	F	Osboch	Mesalina	Azul, alamrs. oro, gorra neg
L. Morán	Alcázar	9 Weyler	51	3	F	Marcosol	Marcola	Acero, alamres y g. lacre
F. Guzmán	Geof. Bushell	10 Puelche	49	3	F	Olascoaga	Valsouria	Col cel. y vde., en r. g. col.
Art. Muñoz	Cayuchangui	11 Sigma	49	3	F	El Tango	Atalaya	Verde, faja y g. coloradas
R. Piérola	Tricolor	12 Andrea Chenier	48	3	F	Burgomaster	Lechela	Azul, m. bl. y col. g. colorada
D. Yáñez	Perillán	13 Perillán	46	3	F	Pirapó	Safo	Blanca cruzada, coral
D. Vial	A. Gatica	14 Foch	46	3	F	Siberién	Brigitta	Blanca, brazaletes negros
Av. Muñoz	Ecuador	15 Ivette	45	3	F	Olascoaga	Grille d'or	Blanco y neg. list., g. blanca
Celpa	Los Bomberos	16 Bombero	44	3	F	Mustafá	Chela II	Blanca faja azul m. y g. col.
D. Sandoval	Gmo. Anguita	17 Poligama	40	3	F	Pibe	Chilena	Oro v bot. cllo. puñ. y g. bl.

SEPTIMA CARRERA A LAS .30 P. M. — Premio TERRA COTTA.—1,100 metros. — Para caballos que hayan ganado más de $ 10,000 —Handicap -- Inscripción: $ 30.— Premio: $ 3,000 al 1.o

PREPARADOL	DUEÑO	NOMBRES	PESO	EDAD	SANGRE	PADRE	MADRE	TRAJE DEL JINETE
L. Espinosa	San Juan	1 Danger	66	4	7|8	Hasard	Alada	Cel y cast. en r. m. y g. cast.
M. Romo	U. Verdugo	2 Predilecta	58	5	15|16	Meltonian	Valdramina	Verde estr. ros. m. v. g. ros.
C. A. Gómez	Karnatic	3 Billy White	49	3	31|32	Defensor	Maya White	Rubí, alam. oro, gorra blanca
J. Rojas	L. A. Lois	4 Pimpolla	46	4	15|16	Longchamps	Lady Loy	Lacre, alamares y g. acero
D. Vial	W. Gatica	5 Melusine	45	4	F	Siberien	Margarita	Blanca, braz. y g. escarlta
Av. Muñoz	Ecuador	6 Pistacho	45	5	31|32	Sándalo	Chúpate esa	Blanco y neg. list., g. blanca
F. Guzmán	La Zorras	7 Pitillo	45	4	3|4	Eclair II	Winnie	Colorado
D. Sandoval	P. Santórsola	8 Farrutín	43	6	F	[illegible]	Dantasia	Granate y naranja por mitad
Art. Cavieres	O. Bernstein	9 Jaguar	43	4	F	Last Reason	Teresa	Ng. c. col. m. n. br. col. g. col.
C. Rodríguez	Solferino	10 Blancina	41	3	F	Burgomaster	Bretaña	Solferino, gorra verde
A. Huerta	Constancia	11 Zapallar	41	6	F	Pioneer	Azalea	Azul, alam. oro y g. negra
H. Pérez	Rex	12 Ku Ku	40	3	F	[illegible]	Miss Lady	[illegible] gorra negra

OCTAVA CARRERA A LAS 6 P. M. — Premio THORMAN BY II.—2,000 metros. — Para caballos de cuatro años y más, que hayan ganado más de $ 10,000. — Handicap. — Inscripción: $ 40.—Premio: $ 4,000 al 1.o

PREPARADOL	DUEÑO	NOMBRES	PESO	EDAD	SANGRE	PADRE	MADRE	TRAJE DEL JINETE
C. Rodríguez	I. Valdés	1 Kansas	58	4	F	Burgomaster	La Houle	Verde, gorra rosada
A. Luna	C. Muñoz G.	2 Panfarrona	56	4	F	Comisario II	Lavabo	Blanca, m., coloradas, g. negra
J. Dalmau	Dublín	3 Florada	56	4	F	Alanés	Florida II	Am. m. morad. g. am. y mor.
P. Villa	Olvido	4 Carbón	54	5	F	Siberien	F. du Soleil	Frutilla gorra morada obsc.
F. Guzmán	Las Zorras	5 Castilla	54	4	F	Burgomaster	Marcassite	Colorado
L. Figueroa	B. Bernstein	6 Acorazado	53	5	F	Pirirolo	Man of War	Rosa seca g. esmeralda
E. Emeres	Los Andes	7 Telinga	52	5	F	Turín	Peccavi	Blanca, faja braz. y g. azul
I. Yáñez	I. Yáñez	8 Grampián	46	4	F	Mustafá	Marakesh	Rosado y celeste listado
J. Cuevas	Santa María	9 Penrod	45	4	F	Altanero II	Queen City	Azul eléct. brazal. y g. oro
P. J. Medina	Sauzal	10 Don Gonzalo	44	4	F	Eclair II	La Galera	Negra y col. en rued. g. neg.
A. Huerta	Santiago	11 Papamoscas	42	5	F	Pirapó	Semifusa	Verde cruz., brazal. y g. azul

PRONOSTICOS DE ALGUNOS DIARIOS Y REVISTAS PARA LA REUNION DE LA TARDE DE HOY EN EL CLUB HIPICO

Diarios y Revistas	1.a carrera	2.a carrera	3.a carrera	4.a carrera	5.a carrera	6.a carrera	7.a carrera	8.a carrera
La Nación	Pitillo	Bulliciosa Weyler Gondolero	Mentirosa Orientada Grenoble	La Nuez Provenza Albaycín	Telinga Tierra Blanca Fanfarrona	Kongo Sigma Perillán	Ku-Kú Pimpolla Predilecta	Florada Penrod Acorazado
Los Tiempos	Pitillo	Bulliciosa Weyler Gondolero	Mentirosa Orientada Grenoble	Provenza La Nuez Albaycín	Tierra Blanca Telinga Fanfarrona	Sigma Kongo Perillán	Pimpolla Ku-Kú Zapallar	Fanfarrona Penrod Acorazado
La Huasca	Pitillo	Bulliciosa Picarón Gondolero	Mentirosa Orientada Paso Doble	Provenza Albaycín Juerga	La Alegría Tierra Blanca Fanfarrona	Kongo Sigma Chevrolet	Danger Pimpolla B. White	Carbón Telinga Don Gonzalo
La Unión de Valparaíso	Pitillo	Bulliciosa Picarón Polignac	Mentirosa Orientada Malesherbes	Juerga Albaycín Albaycín	La Alegría Castilla Fanfarrona		Pimpolla Farrutín Ku-Kú	Telinga Carbón Don Gonzalo
El Pronóstico	Pitillo	Weyler Bulliciosa Verdot	Mentirosa Orientada Aramayo	Provenza Albaycín Alacrán	Castilla La Alegría Tierra Blanca	Kongo Puelche Sigma	Pistacho Pimpolla Predilecta	Don Gonzalo Carbón Florada

LA MAS GRANDE LIQUIDACION DEL SIGLO XX

Seguiremos Liquidando por Balance nuestro Stock de

¡CALZADO!

¡ A cualquier precio !.... ¡Nadie sale sin comprar !....

Ventas directas del Fabricante al Consumidor

Unico Depósito para ventas al detalle

BANDERA 530

entre Catedral y Santo Domingo

COMPAÑIA NACIONAL DE CALZADO

Fabricantes en Grande Escala

LAS CARRERAS DE LA MAÑANA DE AYER EN EL HIPODROMO CHILE

Abundantemente concurridas se vieron las carreras de ayer en el Hipódromo Chile.

—En la prueba inaugural sobre 1.200 metros, Garonne abandonó la categoría de perdedores.

Puesto el lote en movimiento lució Djenana sus colores al frente perseguida por Garonne, Glenley y Antena, orden en que desembocaron a la recta. Ahí Djenana desapareció y Garonne pasó al puesto de honor que lo conservó hasta la meta, donde precedió por 2 cuerpos a Antena, que al final atropelló débilmente. A un cuerpo conservó Glenley el tercer puesto delante de Speciality.

No se tomó tiempo.

Cotizada gran favorita ganó Dody la 2.a carrera sobre 900 metros.

Dody se lanzó al frente perseguida de cerca por Whip, mientras más atrás se escalonaban Pasajes y Diva. Una vez en el derecho atacó Pasajes, pero fué estorbado por la puntera, que alcanzó a batirlo por una cabeza. A igual distancia y en una violenta entrada remató 3.o Copón delante de Flanders.

Tiempo, 54 3|5.

Pimpolla, que atraviesa por un período sobresaliente, se impuso al freno en los 900 metros del premio Acero, en que sólo corrieron cuatro animales.

Desde que se alzaron las cintas Pimpolla tomó dos cuerpos sobre sus enemigos, que venían encabezados por Octubre en los 1.os metros y después por Yelcho Palena. Este orden se mantuvo hasta la meta donde la hija de Hasard batió por un cuerpo a Yelcho Palena. Tercero, Octubre delante de Ancoa.

El tiempo marcado fué 52 4|5, que es colosal.

La 4.a carresa sobre 1.500 metros, dió lugar a una estrecha llegada en que salió triunfante Masanielo.

Rubicón destacó sus colores al frente, lanzándose en su seguimiento Sastre, Gran Liga y Honolulu, mientras al fondo se situaban Sardónica y Masanielo. Con escasas variantes se desarrolló la carrera hasta la entrada de la recta donde atropellaron Honolulu y Boca Negra y cuando parecía que la victoria sería de uno de ellos, surgió Masanielo en violenta atropellada y logró obtener en la meta una cabeza sobre Honolulu, que precedió por 1|2 cuerpo a Honolulu. 4.a Hot Point.

Tiempo: 1.34.

Corita, cotizada favorita se impuso de una hebra en los 900 metros del premio Arabia.

Alzadas las cintas Corita tomó dos cuerpos de luz sobre Glacé, Huecha, Madamo y Retorta, colocándose últimos Ramuncho y Xama. La puntera no necesitó emplearse para contener el ataque que en los últimos tramos le llevó Glacé que remató a 1|2 cuerpo de la hija de Constant. El tercer puesto, a un cuerpo, lo obtuvo Madamo delante de Retorta.

Tiempo, 55.

Nuestra favorita Mula, se adjudicó al galope los 1.500 metros de la 6.a carrera.

A los pocos metros corridos tomó Francesita la delantera colocándose más atrás Petirrojo, Peyuco, Mula y Nunca Visto. Ultimos venían Náutico y Kalmuco. Hasta la recta se mantuvo esta situación pero ahí atropelló Mula y sin esfuerzos se fué hasta la raya donde batió por 1 1|2 cuerpo de luz sobre Petirrojo, mientras el 3.er puesto a 1|2 cuerpo lo conservó Peyuco delante de Agosto.

Tiempo 1.33 2|5.

La prueba de clausura sobre 1.500 metros, se resolvió por la [illegible] de Cau-Cura.

A los pocos metros corridos se destacó ligeramente al frente Gran Dama perseguida por Don César, Poisson d'Or, Cau-Cura y Lacierva. La puntera se vió asediada a la entrada de la recta por Poisson d'Or; pero luego se desprendió de él, pero no pudo resistir la atropellada de Cau-Cura que la batía por un cuerpo finalizando 3.o, a un pescuezo, Iriarte, delante de Praliné y Poisson d'Or.

Tiempo: 1.32 2|5.

RESULTADOS GENERALES

Primera carrera

Premio AZABACHE.— 1,200 metros.— $ 1,500 al 1.o, 300 al 2.o y 150 al 3.o

	G.	P.
1.o Garonne, con 47 kilos, 4 años, por Olascoaga y Sweet Lassie, del señor R. Martínez, jockey C. Santelices	142	77
2.o Antena, 46, A. Gutiérrez	601	281
3.o Glenley, 40, A. Alzamora	187	131
4.o Speciality, 48, J. Ibarra	101	64
Estrella del Cardonal, 47, S. Torres	237	120
Pachocha, 47, J. Cifuentes	79	69
Klorinta, 45, A. Allen	25	22
Djenana, 45, J. Osorio	429	212
	1801	976

Ganado por 2 cuerpos; el 3.o a 1 cuerpo.

Tiempo: No se tomó.

No corrieron: Richmond, 68; Justiciero, 56; Ivanoff, 56; Goleta, 55; Carabinera, 54; Miss Bell, 54; La Poderosa, 52; Puppy, 49; Curioso, 48; Castellano, 48; Xois, 42.

Dividendos de Tribunas, unidad de $ 5.00:

Ganador de Garonne	$ 57.10
Placé de id	13.40
Id. de Antena	7.30
Id. de Glenley	10.00

Dividendos de Galerías, unidad de $ 2.00:

Ganador de Garonne	$ 24.20
Placé de id.	5.20
Id. de Antena	2.90
Id. de Glenley	4.00

Dividendos de Viña del Mar, unidad de $ 5.00:

Ganador de Garonne	$ 200.20
Placé de id.	18.80
Id. de Antena	5.80
Id. do Glenley	7.50

Segunda carrera

Premio AMEN.— 900 metros. — $ 1,500 al 1.o, 300 al 2.o y 150 al 3.o

	G.	P.
1.o Doddy, con 56 kilos, 3 años, por Medallion y Garance, del Stud Ecuador, jockey G. Guerra	1150	483
2.o Pasajes, 53, J. Vergara	327	229
3.o Copón, 61, E. Canales	182	112
4.o Flanders, 48, J. Osorio	437	218
Whip, 58, M. J. Silva	348	150
Diva, 50, L. Zúñiga	215	149
Epping, 47, A. Sánchez	81	63
	2740	1404

Ganado por cabeza; el 3.o a cabeza.

Tiempo: 54 3|5.

No corrieron. Saltarella, 59; Fiero, 54; Felicity, 50.

Dividendos de Tribunas, unidad de $ 5.00:

Ganador de Doddy	$ 10.70
Placé de id.	7.90
Id. de Pasajes	11.00

Dividendos de Galerías, unidad de $ 2.00:

Ganador de Doddy	$ 5.60
Placé de id.	3.60
Id. de Pasajes	4.10

Dividendos de Viña del Mar, unidad de $ 5.00:

Ganador de Doddy	$ 11.30
Placé de id.	8.50
Id. de Pasajes	11.90

Tercera carrera

Premio ACERO.— 900 metros. — $ 1,500 al 1.o, 300 al 2.o y 150 al 3.o

	G.	P.
1.o Pimpolla, con 60 kilos, 4 años, por Longchamps y Lady Ivy, del señor L. A. Lois, jockey C. Pombet	1780	366
2.o Yelcho Palena, 53, R. Ubilla	942	229
3.o Octubre, 58, E. Canales	645	202
4.o Ancoa, 47, J. Osorio	199	116
	3575	913

Ganado por 1|2 cuerpo; el 3.o a 3 cuerpos.

Tiempo: 52 4|5.

No corrieron: Provenza, 57; Bombón Rose, 50; Albaycin, 44.

Dividendos de Tribunas, unidad de $ 5.00:

Ganador de Pimpolla	$ 9.00
Placé de id.	6.50
Id. de Yelcho Palena	7.50

Dividendos de Galerías, unidad de $ 2.00:

Ganador de Pimpolla	$ 3.80
Placé de id.	2.50
Id. de Yelcho Palena	2.60

Dividendos de Viña del Mar, unidad de $ 5.00:

Ganador de Pimpolla	$ 13.50
Placé de id.	7.10
Id. de Yelcho Palena	6.90

Cuarta carrera

Premio AVIADOR—1.500 metros. —$ 2,000 al 1.o, $ 400 al 2.o y $ 200 al 3.o

	G.	P.
1.o Masanielo, 52 kilos, 5 años, por Poseur y Flor de un Día, del Stud Almendral, jockey, M. J. Silva	676	415
2.o Honolulu, 56 kilos, J. Vergara	255	207
3.o Boca Negra, 53 kilos, E. Escobar	364	270
4.o Hot Point, 57 kilos, E. Canales	218	177
Rodrigo, 58 kilos, L. Parada	105	55
Injuria, 55 kilos, L. Guzmán	82	68
Rubicón, 55 kilos, G. Guerra	451	304
Sardónica, 49 kilos, J. Pinto	477	339
Filina, 46 kilos, A. Sánchez	383	263
Sastre, 45 kilos, A. Gutiérrez	64	67
Holgazán, 44 kilos, R. Vidal	39	40
Gran Liga, 43 kilos, P. Silva	201	126
	3315	2321

Ganado por cabeza; el 3.o a 1|2 cuerpo.

Tiempo, 1.34.

No corrió Mamadeira, 50.

Dividendos de tribunas, unidad de $ 5.00

Ganador de Masanielo.	$ 22.10
Placé de Id.	9.80
Id. de Honolulu	14.60
Id. de Boca Negra	12.40

Dividentos de galerías, unidad de $ 2.00

Ganador de Masanielo	$ 9.30
Placé de Id.	4.00
Id de Honolulu	6.90
Id. de Boca Negra	4.60

Diividendos de Viña del Mar, unidad de $ 5.00

Ganador de Masanielo	$ 25.50
Placé de Id.	10.00
Id. de Honolulu	11.00
Id. de Boca Negra	12.10

Quinta carrera

Premio ARABIA.—900 metros.— $ 1.5— al 1.o, $ 300 al 2.o y $ 150 al 3.o

	G.	P.
1.o Corita, 43 kilos, 3 años, por Constant y Chilena, del señor B. Moreno, jockey, A. Sánchez	1231	583
2.o Glacé, 51 kilos, M. J. Silva	1064	501
3.o Madamo, 50 kilos, C. Santander	150	98
4.o Retorta, 55 kilos, M. Pérez	311	201
Xama, 58 kilos, M. Araya	39	28
Hesperia, 57 kilos, J. Bernal	606	373
Ramuncho, 56 kilos, G. Guerra	364	170
Huecha, 48 kilos, S. Jiménez	809	415
Rima, 42 kilos, J. Osorio	292	172
Pinturera, 40 kilos, A. Gutiérrez	231	139
	5097	2680

Ganado por 1 1|2 cuerpo; el 3.o a 1 cuerpo.

Tiempo: 55.

No corrió, Matorral, 54 kilos.

Dividendos de tribunas, unidad de $ 5.00

Canador de Corita	$ 18.60
Placé de Id.	8.50
Id. de Glacé	9.10
Id. de Madamo	25.90

Dividentos de galerías, unidad de $ 2.00

Ganador de Corita	$ 7.10
Placé de Id.	3.30
Id. de Glacé	4.70
Id. de Madamo	8.00

Dividendos de Viña del Mar, unidad de $ 5.00

Ganador de Corita	$ 19.10
Placé de Id.	9.70
Id. de Glacé	9.60
Id. de Madamo	21.20

Sexta carrera

Premio ADIEU. — 1,500 metros.— $ 2,000 al 1.º, $ 400 al 2.º y $ 200 al 3.º

	G.	P.
1.º Mula, 53 kilos, 3 años, por Orcajo y Patroness, del Stud Lo Ortúzar, jockey J. Vergara	1341	526
2.º Petirrojo, 54, J. Bernal	726	407
3.º Peyuco, 53, M. Pérez	282	182
4.º Agosto, 54, C. Pombet	858	422
0 Nunca Visto, 58, A. Venegas	154	79
0 Náutico, 56, M. J. Silva	89	64
0 Kalmuco, 54, O. Contreras	176	70
0 Negro, 53, C. Santander	158	87
0 Junín, 51, P. Silva	369	114
0 Intuición, 51, G. Guerra	740	467
0 Francesita, 43, A. Sánchez	173	121
	5066	2539

Ganado por dos y medio cuerpos; el tercero a medio cuerpo.

Tiempo: 1.33 3|5.

No corrió: Chañar, 57.

Dividendos de Tribunas, unidad de 5 pesos

Ganador de Mula	$ 17.00
Placé de id.	8.70
Id. de Petirrojo	9.80
Id. de Peyuco	15.70

Dividendos de Galerías, unidad de 2 pesos

Ganador de Mula	$ 8.40
Placé de id.	3.70
Id. de Petirrojo	4.70
Id. de Peyuco	8.00

Dividendos de Viña del Mar, unidad de 5 pesos

Ganador de Mula	$ 36.50
Placé de id.	11.00
Id. de Petirrojo	9.70
Id. de Peyuco	29.90

Sétima carrera

Premio ARENILLA. — 1,500 metros. — $ 2,000 al 1.º, $ 400 al 2.º y $ 200 al 3.º

	G.	P.
1.º Cau Cura, 40 kilos, 6 años, por Cronwell y Virgilia, del Stud Amsterterdam, jockey R. Ubilla	450	233
2.º Gran Dama, 50, N. Ramírez	923	381
3.º Iriarte, 56, J. Bernal	633	266
4.º Praliné, 50, C. Santander	370	244
0 Poincaré, 58, E. Canales	397	161
0 Lacierva, 55, J. Vergara	1297	562
0 Tarnopol, 51, G. Guerra	485	259
0 Helyette, 48, O. Contreras	297	105
0 Poisson d'Or, 45, P. Silva	492	224
0 Don César, 42, J. Osorio	482	181
	5827	2624

Ganado por un cuerpo; el tercero a pescuezo.

Tiempo: 1.32 2|5.

Dividendos de Tribunas, unidad de 5 pesos

Ganador de Cau Cura	$ 58.30
Placé de id.	15.60
Id. de Gran Dama	11.50
Id. de Iriarte	14.30

Dividendos de Galerías, unidad de 2 pesos

Ganador de Cau Cura	$ 11.40
Placé de id.	[illegible]
Id. de Gran Dama	5.10
Id. de Iriarte	7.50

Diyedendos de Viña del Mar, unidad de 5 pesos

Ganador de Cau Cura	$ 65.70
Placé de id.	17.80
Id. de Gran Dama	12.10
Id. de Iriarte	15.30

NOTICIAS DIVERSAS

Preparadores de los ganadores de ayer en ambos hipódromos:

CLUB HIPICO

Mequetrefe: E. Polanco.
Go-Lady: P. Boncerio.
Yorker: P. Boncerio.
Go-On: E. Fuentes.
Albaycín: M. Vargas.
Black Queen: D. Yáñez.
Almodóvar: I. Yáñez.
Pistacho: A. Muñoz.
Guitón: D. Vial.

HIPODROMO CHILE

Garonne: F. Peralta.
Pimpolla: J. Rojas.
Doddy: R. Amaro.
Masanielo: J. Rojas.
Corita: J. Rojas.
Mula: R. Ramírez.
Cau-Cura: R. Cárdenas.

La Junta de Comisarios accedió a las siguientes peticiones: una del señor B. Bernstein, para que le permitiera correr a H. Ramírez a Platónica, Juerga y Acorazado; y a este mismo jinete para que condujera a Yorkminster; otra de D. Sandoval, para que G. Guerra piloteara a Polígama en el clásico; se autorizó también que L. A. Zamora y E. Cáceres corrieran a Mal Día y Sigma, respectivamente.

Se multó en $ 1000 a L. A. Parada y en $ 50 a L. Huerta, jinetes que condujeron a Kosciusko y Mequetrefe, por no seguir su línea.

Después de la segunda carrera reclamó Camueso contra Indino por haberlo molestado a la altura de los 1,200 metros; comprobada la efectividad de esta irregularidad, se suspendió a jinete de Indino, P. 2.o Rebolledo, por dos reuniones.

Se multó en 50 pesos al propietario de Matorral por no presentarlo a correr con sus colores.

En la quinta carrera reclamó Black Queen contra Lea, por haberla cargado en los últimos 300 metros y huasqueado en la cabeza; Tómbola contra Lea, por molestarla a la entrada de la renta; y el jinete de Lea contra el de Black Queen por haberle dado un huascazo en la cara a la llegada. Comprobadas estas incorrecciones que fueron vistas por todo el público, y como la yegua Bleck Queen tenía muestras evidentes de haber recibido un latigazo en un ojo, se suspendió al jinete de Lea, L. A. Sánchez, el principal autor de estas irregularidades, hasta el 1.o de Abril; y se multó en 200 pesos y se amonestó al jinete de Black Queen, M. Aranda, por pegarle a L. A. Sánchez.

En la sétima carrera reclamó Jaguar contra Katy por haberlo molestado en la recta; comprobado esto, se multó en 100 pesos a J. Galaz, jockey de Katy, por no seguir su línea.

Go-Lady, ganadora de la carrera de venta, fué adjudicada al señor J. A. Leyton en 6,505 pesos; había una oferta privada del Stud Los Angeles por 6,200 pesos.

En el Hipódromo Chile se suspendió hasta el 31 de Diciembre a G. Guerra, por no seguir su línea al final con Doddy; en 20 pesos se multó a A. Gutiérrez, por no seguir su línea de carrera con Pinturera; y en 20 pesos a los preparadores de Nunca Visto, Negro y Junín por presentarlos a correr con vendas, sin tener permiso.

Fundo

en el ramal de Melipilla

más o menos 180 cuadras, bien regadas, aptas para todo cultivo, buenas casas, galpones de lechería, etc., puede ser entregado inmediatamente.

VENDO. Dirigirse a:
A. D. S.
CASILLA 3654 — SANTIAGO

PRONOSTICOS DE LA PRENSA

PRONOSTICOS DE LA PRENSA

Con la reunión de ayer los diarios y revistas han quedado en la siguiente situación, en ambos hipódromos:

CLUB HIPICO

	G.	P.
1 La Patrie	67	211
2 Los Tiempos	66	237
3 La Unión	63	222
4 El Diario Ilustrado	62	226
5 La Nación		
6 Zig-Zag		
7 La Huasca		
8 La Tarde		
9 Ultimas Noticias		
10 El Merucrio		
11 El Pronóstico		
12 El Sapo		

HIPODROMO CHILE

1 El Mercurio
2 La Nación
3 El Pronóstico
3 El Diario Ilustrado
5 La Huasca
6 La Tarde
7 Zig-Zag
8 La Unión
9 Ultimas Noticias
10 Los Tiempos
11 La Patrie
12 El Sapo

De la Gracia y
Belleza de un
Gran Pian

Se puede hoy día disfrutar, también en casa, con
zas de pequeñas dimensiones.

El GROTRIAM STEINWE

De cola Mignon

Se fabrican ahora en tamaño tan pequeño, que
sólo un poco más espacio que un piano parado.

Si usted tiene interés por este Gran Piano,
nos visite y toque uno de estos encantadores instru

Gustosamente le daremos la medida del Piano,
demostrarle que usted puede darle cabida en su salón
más pequeño que sea.

UNICOS AGENTES EN CHILE:

GRIMM & KERN

Ahumada 99, esquina Moneda

ALMACEN DE PIANOS "GROTRIAM STEINWEG",

PIANO "DOLL" y "EL MANUALO"

Comerciantes "VICTOR

HIPODROMO CHILE

LAS CARRERAS DE LA MAÑANA DE HOY

Apreciaciones y pronósticos

Interesante promete estar la reunión de la mañana de hoy en el Hipódromo Chile, que consta de siete carreras.

La prueba de apertura sobre 900 metros parece ser muy indicada para Richmond, que es nuestro favorito, asignándole los placées a Miss Bell, que para algo está siempre tan jugada, y Le Francois, que ha figurado.

—En los 900 metros de la segunda carrera destinada para tres años no ganadores, nosotros somos partidarios de Zain, que ahora no fracasará, pues ya conoce la pista. Los puestos del placé se los adjudicamos a Rimel y Amorosa.

—Bastante difícil es la 3.a carrera sobre 1.200 metros, donde la modestia del lote es el principal inconveniente que se presenta para pronosticar.

No haremos mayores comentarios para decir que nuestros candidatos son Copón, Jilguero y Flanders en el orden indicado.

—Después de su triunfo de ayer consideramos a Masanielo como la carta más digna de crédito en los 1.200 metros del premio Bitter.

Para escoltar a nuestro favorito indicaremos a Honolulu y Fiero.

—En la 5.a carrera sobre 1.200 metros, vemos con mucha opción a Telilla, Peyuco, Carbonero, Iverdun y Maritornes.

La elección es cuestión de suerte y nosotros nos decidiremos a favor de Iverdun para ganador, y Telilla y Peyuco para los placées.

—Piave es nuestro candidato en los 1.900 metros de la 6.a carrera, pues consideramos muy recomentable su última performance en que terminó 4.o muy cerca de Iriarte, Lacierva y Poincaré.

La defensa de los placees se la encomendamos a General y Lacierva.

—La reunión se clausura con el premio Bronce sobre 1.200 metros, donde no correrán Matango y Albaycín.

Nuestra carta es Matorral por su buen segundo detrás de Albaycin obtenido ayer en el Club Hípico.

Los más serios enemigos del hijo de Altanero II son Mula y La Nuez, a los que les asignamos los placées.

RESUMEN

Primera carre. — Richmond, Le Francais y Miss Bell.

Segunda carrera.—Zain, Rimel y Amorosa.

Tercera carrera.—Copón, Jilguero y Flanders.

Cuarta carrera.—Masanielo, Honolulu y Fiero.

Quinta carrera.—Iverdun, Telilla y Peyuco.

Sexta carrera.—Piave, General y Lacierva.

Sétima carrera.—Matorral, Mula y La Nuez.

Arriendo de Sillas
De Viena y de Doblar
para fiestas escolares, reuniones, banquetes, sociedades, sesiones etc., etc. Cualquier cantidad.
Precios económicos.
"LA EQUITATIVA"
Delicias 851
TELEFONO INGLES 2473

PROBABLES MONTAS Y COMPETIDORES PARA LA REUNION DE HOY EN EL HIPODROMO CHILE

1.a CARRERA — 900 METROS

Chalinga 56, L. A. Parada.
Richmond 55, A. Nieto.
Goleta 52, L. A. Zamora.
Farolera 51, J. Galaz.
Miss Bell 51, N. Ramírez.
Desalmado 50, L. A. Orellana.
Goyesca 49, L. A. Zúñiga.
Garonne 49, no corre.
Antena 46, A. Gutiérrez.
Le Francaise 45, J. Osorio
Curioso 45, No corre.
Topete 42, R. Vidal.
Djenana 43, N. N.
Xois 40 A. Alzamora

2.a CARRERA — 900 METROS

Zaira 55, J. F. Bernal.
Coquetón 55, O. Contreras.
Soliese 55, L. A. Parada.
Ceanury 55, I. Muñoz.
Rimel 54, J. Vergara.
Zafira 54, N. N.
Amorosa 52, R. Ubilla.
E. del Card 50, J. Galaz.
Picaronera 50, C. Santander.
Estátira 50, L. A. Zúñiga.
Puppy 49, L. Fuentes.
Pergamino 48, no corre.
La Liga 43, N. N.
Morgiana 47, S. Jiménez

3.a CARRERA — 1,200 METROS

Copón 61, A. Godoy.
Assaye 58, I. Muñoz.
Gran Maestro 56, L. Guzmán.
Jilguero 55, C. Pombet.
Marcola 54, L. A. Orellana.
Piltrafa 53, O. Contreras.
Mamadeira 52, C. Santander.
Felicity 52, M. J. Silva.
Flanders 50, J. Osorio.
Xenops 50, J. Galaz.
Epping 49, R. Vidal.
Filina 48, A. Sánchez.
Xema 48, L. A. Zúñiga.

4.a CARRERA — 1,200 METROS

La Prensa 58, L. A. Zúñiga.
Madamo 57, E. Canales.
Hot Point 56, L. A. Orellana.
Whip 56, M. J. Silva.
Honolulu 55, R. Ubilla.
Toinette 55, J. Vergara.
Rubicón 54, G. Guerra.
Pinturera 51, L. Zamora.
Masanielo 51, C. Santander
Francesita 51, N. N.
Coirón 50, no corre.
Antilla 50, J. Osorio.
Fiero 50, A. Sánchez.

5.a CARRERA — 1,200 METROS

Mulato 58, I. Muñoz.
Retorta 56, E. Canales
Telilla 55, J. Vergara.
Aralar 54, C. Santander.
San Gotardo 54, P. Rebolledo.
One Step 54, N. N.
Pintura 54, C. Pombet.
Peyuco 53, R. Acuña.
Carbonero 53, L. Zamora.
Iverdun 52, G. Guerra.
Glacé 52, E. Escobar.
Negro 52, A. Garay.
Maritornes 47, S. Jiménez.

6.a CARRERA — 1,900 METROS

Poincaré 58, M. Pérez.
Lacierva 55, J. Vergara.
General 53, C. Pombet.
Cadillac 51, G. Guerra.
Praliné 51, C. Santander.
Piave 50, L. A. Orellana.
Alta Ley 47, L. Fuentes.
Chañar 43, P. Rebolledo.
Don César 42, J. Osorio.
Fimar 40, A. Gutiérrez.
Gorgonzola 40, P. Silva.
Agosto 40, A. Sánchez.

7.a CARRERA — 1,200 METROS

Provenza 61, C. Pombet.
Matango 57, no corre.
La Nuez 56, J. Bernal.
Poruña 54, O. Contreras.
Albaycín 50, no corre.
Ramuncho 49, A. Sánchez
Matorral 48, L. A. Zúñiga.
Minoru 47, P. Rebolledo.
Mula 46, J. Osorio.
Gorgonzola 44, N. N.
Junín 43, P. Silva.

Objetos para Regalos
Relojes, Pulseras, medallas, joyas, plaquées, etc.,
a precios módicos, ofrece la
Joyería y Relojería Alfonso Molina
AGUSTINAS ESQ. SAN ANTONIO

$ 90
Ternos medida, rezagados de casimir.
$ 110
Ternos Sports sobre medida:
Sastrería "El Precio Fijo"
DELICIAS 2675
NOTA: Al mismo precio con facilidades de pago.

HIPODROMO CHILE

Domingo 9 de Diciembre de 1923

PRIMERA CARRERA, A LAS 8.45 A. M. — Premio BALATUN. — Para 4 años y más, no ganadores. — Peso: 58 kilos. — Descargo de un kilo por cada carrera perdida en el Hipódromo Chile. — Inscripción: $ 15. — Premio: $ 1,500 al 1.o — Distancia: 900 metros.

PREPARADOR	DUEÑO	NOMBRE	EDAD	PESO	SANGRE	PADRE	MADRE	TRAJE DEL JINETE
Cubillos	M. A. Benavente	1 Chalinga	56	4	55/64	Longchamps	Lieja	Azul turquesa, m. oro, g. bl.
Sandoval	G. Campos	2 Richmond	55	4	F	Last Reason	Grosella	Blanca, faja y gora lacre
Silva	L. Silva	3 Goleta	52	4	A/A	Old Boy	Agata	Blanco, lunares celeste., g., az.
Zúñiga	A. Echeverría	4 Farolera	51	4	F	Solalinde	Tránsito	O. y ng., en r. m. lc. g. lc. y o.
Pérez	R. Zúñiga	5 Miss Bell	51	4	F	Julio César	Lady de Gray	Oro, cruz y gorra negras
Amaro	Diana	6 Desalmado	50	6	1/2	Comisario II	Chilena	Azul, m. rosadas, gorra oro
Art. Muñoz	"Chillán"	7 Goyesca	49	4	F	Fio	Shyline	Bl. y col. lt., m. bl., p. y g. lc.
F. Peralta	R. Martínez	8 Garonne	47	4	F	Olascoaga	Scotch Lassie	Verde, brazal, y g. rosada
M. Reyes	R. Pizarro	9 Antena	46	4	F	Mago	Ardilla	Oro y verde listado, g. oro
S. Navarro	C. Silva	10 Le Francais	45	6	F	Crescendo	Fragilite	Blanco
Hernández	A. Padilla	11 Curioso	45	5	F	Fio	Basílica	Concho de v., brazal., blancos
M. Romo	J. F. Romo	12 Topete	42	4	1/2	Altanero	Chilena	Negro, m. y gorra salmón
Miranda	R. Arellano	13 D'jenana	42	5	15/16	Alanés	F. de Champs	Blanca, m. y gorra negras
Delgado	J. Martínez	14 Xoix	40	4	F	Olascoaga	Anónima	Azul, mang., acero, g blanca

SEGUNDA CARRERA, A LAS 9.15 A. M. — Premio BIANTE. — Para 3 años, nacidos en Chile, no ganadores. — Peso: 56 kilos. — Descargo de un kilo por carrera perdida en el Hipódromo Chile. — Inscripción: $ 25. — Premio: $ 2,500 al 1.o — Distancia: 900 metros

PREPARADOR	DUEÑO	NOMBRE	EDAD	PESO	SANGRE	PADRE	MADRE	TRAJE DEL JINETE
A. Gómez	C. A. Gómez	1 Zain	55	3	15/16	El Tango	Molly White	Verde, m. blancas, g. verde
P. Marchesini	Mariposa	2 Coquetón	55	3	F	Billy Boy	Panimávida	Gris perla, braz. y gorra lacre
P. Polanco	Víctor Ugarte	3 Eliese	55	3	F	Billy Boy	Bengala	Oro, m. lacre, gorra negra
R. Cárdenas	Columbia	4 Ceamury	55	3	F	Capeador	Marjorie	Rosado, m. y gorra blanca
J. Garay	Pitico	5 Rimel	54	3	F	L'Aiglon	Princ. Devota	Tango y café list., g. café
J. Garay	A. Undurraga	6 Záfira	54	3	F	Matador	Quebrada	Negro, gorra blanca
P. P. Cancino	R. Pinto	7 Amorosa	52	3	A/A	Sandridge	Lady Stone	Café, cintura y g. paja
Vv. Muñoz	E. Saa	8 E. del Card	50	3	7/8	Belle Royal	Chilena	Verde nilo, gorra cobre
A. González	M. Araya	9 Picaronera	50	3	3/4	Constant	Picarona	Lacre cruzado, m. amarillas
R. Ramírez	R. Ramírez	10 Estatira	50	3	F	Saint-Andrew	Eclatante	Azul eléctrico, puñ. y g. neg.
F. Bernal	J. Montt	11 Puppy	49	3	F	Melbourne	Key	Verde obsc., rosa seca, oro vjo.
F. Bernal	M. R. Troncoso	12 Pergamino	48	3	7/8	Pocochay	Perinola	Azul, m. lacres, gorra oro
M. Vargas	M. Vargas	13 La Liga	48	3	3/4	Pocochay	Raining	Granate, cruz amarilla
A. Aguilera	A. Huidobro	14 Morgiana	47	3	F	Eclair II	Azotea	Nar. y v. en r., m. y g. verd.

TERCERA CARRERA, A LAS 9.45 A. M. — Premio BORGOÑA. — Handicap, prara ganadores. — Inscripción: $ 15. — Premio: $ 1,500 al 1.o — Distancia: 1,200 metros.

PREPARADOR	DUEÑO	NOMBRE	EDAD	PESO	SANGRE	PADRE	MADRE	TRAJE DEL JINETE
Alb. Zúñiga	A. d'Pedregal	1 Copón	61	7	1/2	El Pícaro	Chilena	Blanco y guinda por mitad
R. Cárdenas	Amsterdam	2 Assaye	58	6	F	Barsac	Lamballe	Naranja, lunares y g. negras
A. Luna	Good Hope	3 Gran Maestre	56	5	F	L'Aiglon	Pinc., Devota	Blanca, alamares y m. azul
F. Peralta	A. Martínez	4 Jilguero	55	4	F	Last Reason	Agility	Turquesa y negra a cds. g. bl.
R. Amaro	Diana	5 Marcola	54	4	F	Marcosol	Glenatura	Azul, mangas rosadas, g. oro
R. Rodríguez	J. Rodríguez	6 Piltrafa	53	4	F	Pirapó	Grisette	Azul, m. coloradas, g. blanca
E. Molina	D. Amaro	7 Mamadeira	52	5	F	Crescendo	Ballotage	Turquesa, gorra marrón
A. Rodríguez	F. Marín	8 Felicity	52	5	F	Duckenfield	Admiración	Grosella, estrel'a crema
F. Poblete	A. Urrutia	9 Flanders	50	5	F	Pimental	Bambo	Guinda y negro listado
F. Martín	San Marcial	10 Xenops	50	4	F	Olascoaga	Aldivia	Rosado, m., blancas, g. rosada
V. Jofré	V. Jofré	11 Epping	49	6	F	Olascoaga	Yokoama	Azul, lun. amar., m. y g. gran.
C. A. Gómez	G. Carmendia	12 Filina	48	4	F	Comisario II	Lula	Azul, braz., blancos, g. blanca
An. Zúñiga	A. Rojas	13 Xenia	48	4	F	Scorpio	Old Lady	Morado, gorra negra

CUARTA CARRERA, A LAS 10.15 A. M.— Premio BITTER.— Handicap, para ganadores. — Inscripción: $ 15.— Premio: $ 1,500 al 1.o—Distancia: 1,200 metros.

PREPARADOR	DUEÑO	NOMBRE	EDAD	PESO	SANGRE	PADRE	MADRE	TRAJE DEL JINETE
do Rojas	Beyond	1 La Prensa	58	4	F	Olascoaga	La Gaceta	Bde., m. solf., br. bce., g. solf.
B. Molina	P. Leiva	2 Madamo	57	5	A A	Sea Blase	Ain Zara	Granate, m. bl., puñ. y g. gr.
Ruz	C. Amaro	3 Hot Point	56	4	F	Odwin	Royal Flush	Granate, m. azulino, g blanca
to. Muñoz	J. Fuenzalida	4 Whip	56	5	F	Pimental	Vidalita	Verde, lista blanca
Garay	Progreso	5 Honolulu	55	6	F	Crescendo	Crescide	Gris perla, brazal, g. verde
Cárdenas	Amsterdam	6 Toinette	55	4	F	Turín	Peccavi	Naranja, lun. y gorra negra
López	M. Pérez L.	7 Rubicón	54	5	F	Marte II	Bárbara	Verde y oro en ruedas, g. oro
Zúñiga	Protocolo	8 Pinturera	51	3	F	Pibe	Dogaresse	Cereza g. café, borla plata
Rojas	Almendral	9 Masanielo	51	5	7/8	Posseur	F. de un Día	Cáscara, granate y blanco
Ubeda	S. Guerra	10 Francesita	51	5	F	Rolando II	Galejade	Rosado c. n., m. r. p. n. g. n.
Muñoz	Paarl	11 Coirón	50	5	1/2	Vite	Chilena	Verde y rosado en r., g. negra
S. Navarro	F. 2.o García	12 Antila	50	5	3/4	Rolando II	Holanda	Negro, m. oro, gorra negra
A. Gómez	G. Aguirre L.	13 Fiero	50	4	1/2	Ogro	Chilena	Colorado y azul en ruedas

QUINTA CARRERA, A LAS 10.45 A. M.— Premio BEBE.— Handicap, para ganadores. — Inscripción: $ 15. —Premio: $ 1,500 al 1.o— Distancia: 1,200 metros.

PREPARADOR	DUEÑO	NOMBRE	EDAD	PESO	SANGRE	PADRE	MADRE	TRAJE DEL JINETE
Cárdenas	Amsterdam	1 Mulato	58	3	F	Siberien	Picaresca	Naranja, lun. neg., g. negr.
A. Castro	J. Borda	2 Retorta	56	6	F	Viraró	Represalia	Nar. y cel, en rue. m. cel. g. nar.
Romo	U. Verdugo	3 Telilla	55	6	3/4	Turín	Inesita	Verde est. ros. m. ver. g. ros.
Art. Muñoz	S. Castillo	4 Aralar	54	5	31/32	Alcázar	Perillita	Azul y amarillo a cuadros
Marchesini	Exito	5 San Gotardo	54	3	F	Burgomaster	Túnica	Blanco, anillos lacre
Peralta	A. Martínez	6 Pintura	54	4	F	Pirapó	Semifusa	Negra y turq a cuad., g. bl.
Rojas	G. Barrientos	7 One Step	54	4	F	El Tango	Fine Rose	Azul, col. y bl. en circ., g. neg.
Guitienne	H. Flereau	8 Peyuco	53	4	15/16	Lovelace	Cruz Turquesa	Lacre y oro en ruedas, g. oro
M. Baeza	J. Rivas V.	9 Carbonero	53	6	1/2	Ogro	Chilena	Amarillo, lunares y g. negras
A. Gómez	C. A. Gómez	10 Iverdun	52	3	F	Olascoaga	Peregrina	Verde, m. blancas, g. verde
Amaro	J. Valenzuela	11 Glacé	42	4	3/4	Celso	Vaselina	Oro, cruz lacre, g. blanca
Morris	Seudónimo	12 Negro	42	4	F	Siberien	Fille du Soleil	Az. y o. en r. g. az. y borl. o.
A. Benítez	Lampa	13 Maritornes	47	5	F	Siberien	Cesira	Guinda

SEXTA CARRERA, A LAS 11.15 A. M.— Premio BIO-BIO.— Omnium handicap.— Inscripción: $ 25.— Premio: $ 2,500 al 1.o— Distancia: 1,900 metros.

PREPARADOR	DUEÑO	NOMBRE	EDAD	PESO	SANGRE	PADRE	MADRE	TRAJE DEL JINETE
Art. Muñoz	El Bosque	1 Poincaré	58	6	F	Rolando II	Galejade	Negra, faja y gorra verdes
Morán	Alcázar	2 Lacierva	55	4	F	Marcosol	Queen Mary	Acero, alamares y g. lacre
Peralta	Los Angeles	3 General	53	6	A A	Fio	Red Rose	Morado listas verdes
Rojas	C. Olivares	4 Cadillac	51	6	1/2	Melbourne	Chilena	Colorado obsc., g. gris acero
Morris	O. Bernstein	5 Praliné	51	4	F	Burlesco	Chicana	Negro, faja, br. y g. colorada
Amaro	Septiembre	6 Piave	50	6	F	Altanero II	Hilda	Solferino m. y g. café
Polanco	P. Polanco	7 Alta Ley	47	5	F	Altanero II	Marsa	Azul, m. col. gorra blanca
Vargas	Fierro Viejo	7 Chañar	43	6	F	Crescendo	Balaustrada	Oro, braz. gr., m. o. g. gr.
Poblete	F. Poblete	9 Don César	42	4	F	Etolo	Rochela	Verde, cr. am., m. v. g. am.
do. Rojas	Beyond	10 Fimar	40	4	A A	Fim	Marujita	Bronce, m solf., braz. bronce
Delgado	El Desvío	11 Gorgonzola	40	5	F	Edward Low	Burla	Blanca, braz. cel. gorra cel.
Ruz	C. Ruz	12 Agosto	40	6	1/2	Siberien	Chilena	Rosado, amarillo, negro

SEPTIMA CARRERA, A LAS 11.45 A. M.— Premio BRONCE. — Handicap, para ganadores.— Inscripción: $ 15.— Premio: $ 1,500 al 1.o— Distancia: 1,200 metros.

PREPARADOR	DUEÑO	NOMBRE	EDAD	PESO	SANGRE	PADRE	MADRE	TRAJE DEL JINETE
A. Gómez	L. A. Lois	1 Provenza	61	6	F	Marte II	Bárbara	Lacre, alam. braz. y g. acero
Peralta	Los Angeles	2 Matango	57	5	F	El Tango	Marionette II	Mor. list. v. m. br. m. g. v.
Molina	E. Vargas	3 La Nuez	56	5	15/16	Genin	Nutmeg	Negro, cruz verde, g. verde
Marchesini	S. Polloni	4 Poruña	54	4	F	Pirapó	..oncella	Oro, brazaletes y gorra neg.
M. Vargas	J. Jorquera	5 Albaycín	50	6	F	Eclair II	Catherinette	Azul oscuro, m. am., g. guinda
A. Gómez	Good Luck	6 Ramuncho	49	4	F	Longchamps	Lavinia	Negro, lunares oro, gorra neg.
Art. Muñoz	A. Buseta	7 Matorral	48	3	F	Altanero II	Valenciana	Blanco y lacre en r., g. bl.
A. Luna	G. Rivera	8 Minoru	47	6	F	Burgomaster	Alucema	Marrón, m y gorra ladrillo
R. Ramírez	Lo Ortúzar	9 Mula	46	3	F	Orcajo	Patroness	Plomo, lun. mang. y g. blanca
E. Delgado	El Desvío	10 Gorgonzola	44	5	F	Edward Low	Burla	Blanca brazaletes turquesa
E. Muñoz	Los Bomberos	11 Junín	43	4	F	Last Reason	Primrose III	Blanco, faja az., m. y g. col.

PRONOSTICOS DE ALGUNOS DIARIOS Y REVISTAS PARA LA REUNION DE LA MAÑANA DE HOY EN EL HIPODROMO CHILE

DIARIOS Y REVISTAS	1.a carrera	2.a carrera	3.a carrera	4.a carrera	5.a carrera	6.a carrera	7.a carrera
"La Nación"	Richmond Miss Bell Le Francaise	Zain Rimel Amorosa	Copón Jilguero Flanders	Masanielo Honolulu Fiero	Iverdún Telilla Peyuco	Piave General Lacierva	Matorral Mula La Nuez
"Los Tiempos"	Chalinga Richmond Miss Bell	Amorosa Zain Rimel	Copón Flanders Jilguero	Fiero Masanielo Honolulu	Iverdún Telilla San Gotardo	Piave Lacierva General	Matorral Mula La Nuez
"La Huasca"	Richmond Chalinga Miss Bell	Safira Zain Amorosa	Copón Filina Jilguero	Masanielo Honolulu Hot Point	Telilla Iverdún Maritornes	General Piave Don César	Matorral Mula La Nuez
"La Unión" de Valparaíso	Chalinga Richmond Antena	Zain Morgiana Rimel	Filina Flanders Jilguero	Pinturera La Prensa Fiero	Iverdún Maritornes Aralar	Don César Piave Lacierva	La Nuez Mula Matorral
"El Pronóstico"	Chalinga Richmond Antena	Rimel Amorosa Morgiana	Jilguero Copón Mamadeira	Honolulu Masanielo La Prensa	Telilla Iverdún Maritornes	Cadillac Piave Gorgonzola	Minorú Matorral Mula

Mes Clásico

en la Tienda EL TROPEZON

San Diego 690 -:- Esq. 10 de Julio

LIENZOS

Buena clase, el metro	$ 1.00
90 centímetros de ancho, el metro	1.20
Lavado, el metro	1.40
Tortuga, el metro	1.50
Don Juan, el metro	1.80
Los Taures, el metro	1.90
Superior Caballo, el metro	2.20

TOCUYOS

Para sabanas, el metro	$ 1.80
Muy ancho, el metro	2.20
Grueso, el metro	2.40
Doble ancho, el metro	3.80
En 165 cent. de ancho, el metro	5.00

CREAS

Para Sábanas, el metro	$ 3.60
Tres varas ancho, el metro	6.90
Italiana, el metro	5.00
Lavada, el metro	6.50

ROPA BLANCA

CAMISAS	$ 3.00
CAMISAS	4.00
CAMISAS	4.50
CAMISAS bordadas	5.00
CAMISAS bordadas, finas	6.50
CALZONES	3.00
CALZONES	3.80
CALZONES bordados	5.00
CALZONES bordados finos	6.00
CORPIÑOS	2.60
CORPIÑOS bordados	4.50
COMBINACIONES bordadas	10.00
COMBINACIONES bordadas	12.00
COMBINACIONES bordadas	14.00
COMBINACIONES bordadas	20.00
BLUSAS, $ 6.90 y	$ 7.00
BLUSAS Batista	7.50
BATAS velo	20.00

COLCHAS

Blancas	$ 16.00
Color	16.50
Grandes	28.00
De Hilo	40.00

CEFIROS

Colores, el metro	$ 1.80
Finos, el metro	2.00
Doble ancho, el metro	2.40
GASAS, el metro	$ 1.50
PERCALAS, el metro	1.60
PERCALAS mejor clase, el metro	2.00
TUSORD, el metro	3.00
VICHY, el metro	1.60
PERCALAS un color, el metro	1.40
ORGANDI fino, el metro	4.00
CREPE, el metro	2.20
LANAS, el metro	8.00
LANAS, el metro	9.00
LANAS, el metro	10.00
CASIMIRES, el metro	13.50
DELANTALES	$ 2.80
DELANTALES bordados	3.60
DELANTALES con mangas	8.00
DELANTALES otras talles, $ 4.50 y	5.00
DELANTALES crudos	10.00
FUNDAS	2.00
FUNDAS grandes	2.50
ALMOHADONES	4.00
ALMOHADONES finos	5.00
SERVILLETAS, docena	$ 17.00
SERVILLETAS té, docena	6.00
SERVILLETAS caladas	29.90
SABANAS	$ 5.00
SABANAS crea, $ 8.00, $ 10.00 y	12.00
SABANAS tres plazas	18.00
SABANAS tocuyo	7.50

SE LIQUIDAN LOS CORSEES A 5 PESOS. LOS QUITASOLES A 5 PESOS.

UNA PARTIDA DE GENEROS CHINESCOS, EL METRO A $ 3.50

Todas las esponjas, el metro desde $ 5.0
Marrocan de lana, el metro $ 12.00.
Damasco para Manteles, el metro $ 7.20.
Punto para Cortinas, el metro $ 2.40.
Velos de Hilo, doble ancho, el metro $ 4.80.
RETAZOS, variedad a mitad de precio.
Gasa blanca, fina, el metro $ 2.00.

NOTA. — Para poder apreciar esta GRAN BARATURA que durará todo el mes, es preciso visitar la Casa para convencerse de esta gran verdad.

Tienda EL TROPEZON

SAN DIEGO Núm. 690, ESQUINA DE DIEZ DE JULIO

LAWN-TENNIS

EN EL ESTADIO DEL CLUB GATH Y CHAVES

LA FIESTA DEPORTIVO-SOCIAL DE AYER ALCANZA ESPECIAL BRILLO

Durante el día de ayer se desarrolló en el Estadio del Club Gath y Chaves, en Los Leones, una lucida reunión deportivo-social con motivo de celebrar esta prestigiosa institución el término del campeonato interno de su sección tennis.

La fiesta fué prestigiada con la concurrencia de numerosas y distinguidas familias, lo que rodeó de un ambiente de distinción y de especial alegría el hermoso local.

Los dirigentes del club se esmeraron en hacer más grata la permanencia de las visitas, las cuales fueron objeto de solícitas atenciones.

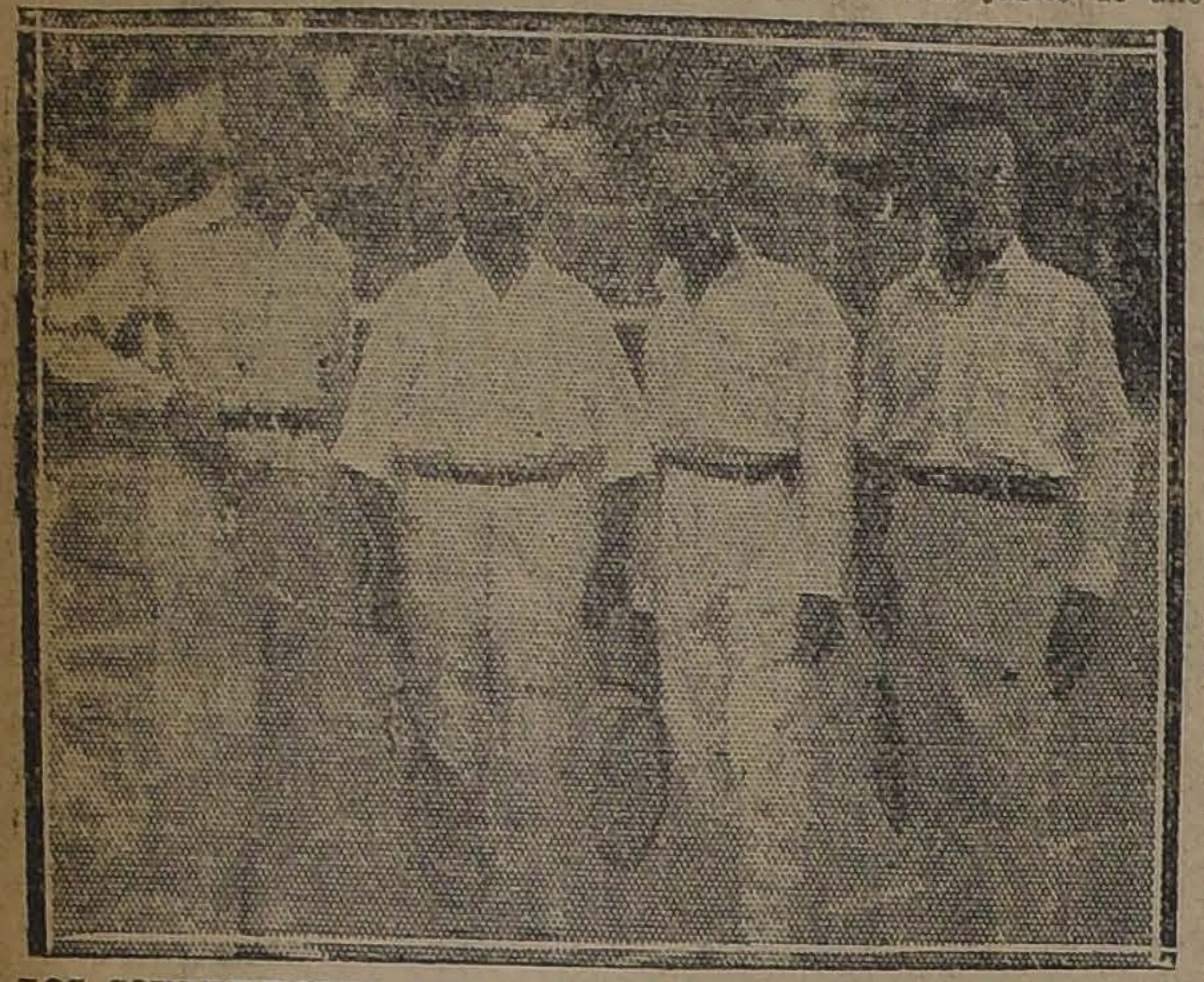

LOS COMPETIDORES DEL PARTIDO FINAL DE SINGLES, SEÑORES SAENGER Y MEYER, ACOMPAÑADOS DEL PRESIDENTE DEL CLUB, SEÑOR A. PARODI

LA MANIFESTACION DE MEDIODIA

Poco después de mediodía, en el pabellón principal, se verificó la manifestación con que los tennistas celebraran el término del campeonato anual. En una bien servida mesa tomaron colocación alrededor de cincuenta personas, reinando en todo momento la más franca alegría y sana camaradería.

Ofreció el acto el secretario señor Juan Meyer, en bien inspiradas estrofas, haciendo resaltar a los jugadores que más se distinguieron.

A pedido de la concurrencia, hizo uso de la palabra el representante de nuestro diario, quien tuvo frases de elogios para el club y los campeones, y formuló votos por que esa armonía existente fuera perdurable.

LA FINAL DEL TORNEO DE SINGLES

A las 4 P. M., en la cancha principal, ante el juez señor O. Mackenney, se dió comienzo al partido de singles por el campeonato del club, entre los señores Carlos Saenger y Juan Meyer, que se habían clasificado para la final después de sostener una laboriosa jornada en los preliminares.

El numeroso público que rodeaba el field siguió con especial interés las alternativas de la contienda, la que tuvo un desarrollo muy lucido. Cada game era obtenido después de porfiada lucha, repitiéndose en varias oportunidades el caso de producirse empate por cuatro veces consecutivas.

Los dos primeros sets demostraron la superioridad del señor Saenger, quien, bien colocado al fondo de la cancha, devolvía pelotas bien colocadas y obtenía puntos con relativa facilidad.

En la tercera etapa el señor Meyer reaccionó, logrando colocarse a cuatro games contra uno; pero a esta altura su contendor volvió a imponerse y sucesivamente se fué anotando games hasta obtener el set y el partido.

El triunfo correspondió al señor Saenger por la cuenta de 6-2, 6-1, 6-4.

EL DOBLES EXTRA

Terminado el partido anterior se presentaron al field los equipos formados por los señores José Dalgalarrando-C. Doren, del International S. C., y Molinos-Urrutia, del Olympia.

Bajo las órdenes del señor Wenceslao Contreras, del Club Sports Chile, se dió comienzo al interesante partido, el cual logró entusiasmar al público por su encomiable desarrollo.

Los distinguido representantes de estos conocidos clubs, que en esta forma se adherían al júbilo de uno de sus congéneres, demostraron una vez más el dominio que poseen sobre el difícil arte de la raqueta, arrancando repetidos aplausos en los momentos culminantes del lacne.

El triunfo perteneció a la pareja del Club Internacional por la cuenta de 4-6, 6-4, 6-2. Vencedores y vencidos fueron objeto de una cariñosa ovación al terminar la contienda.

EL PARTIDO DE FOOT-BALL

Simultáneamente se desarrolló en la cancha de football el encuentro amistoso entre el segundo cuadro de Gath y Chaves y el conjunto de la Casa Bally, por la copa y medallas de plata ofrecidas.

El lance se desarrolló ante el árbitro señor Francisco Troncoso, terminando con un empate a cero tanto.

Quedó para definirse el Domingo próximo.

LA REUNION SOCIAL

Aprovechando la presencia de la banda del Batallón Telégrafos, se dió término a la simpática fiesta con un animado baile social en el que participaron no menos de 150 parejas.

La caída de la tarde no fué obstáculo para aminorar el brillo de la reunión, la que continuó con bastante entusiasmo hasta las 9 de la noche.

En resumen: una fiesta atrayente que honra al Club Gath y Chaves.

LOS RESULTADOS GENERALES DEL TORNEO

Damos a continuación los resultados generales del torneo:

Singles sin handicap, entre 11 competidores, venció en la final el señor Saenger contra el señor Meyer, por 6-2, 6-1, 6-4.

Singles con handicap, entre 10 campeones, venció en la cantienda decisiva el señor E. Ahumada contra el señor J. Botana, por 6-2, 6-3.

Singles con ventaja, para juniors: entre 8 concursantes. El señor A. Monsalve venció en la final al señor J. Botana, por 8-6, 7-5.

Dobles sin ventaja. Se adjudicó el campeonato del Club el conjunto Saenger-Meyer, quien venció a la pareja Ahumada-Castillo, por 6-3, 6-3, 6-0.

Dobles con ventaja. Entre nueve parejas se impuso el equipo Villar-Castillo, quien dominó en la final al conjunto Saenger-Mackenney por 8-6, 6-0.

REPARTICION DE PREMIOS

A las 7 P. M., el presidente del Club, señor Roberto Parodi, verificó la repartición de premios a los vencedores, estímulos que fueron entregados en medio de generales aplausos.

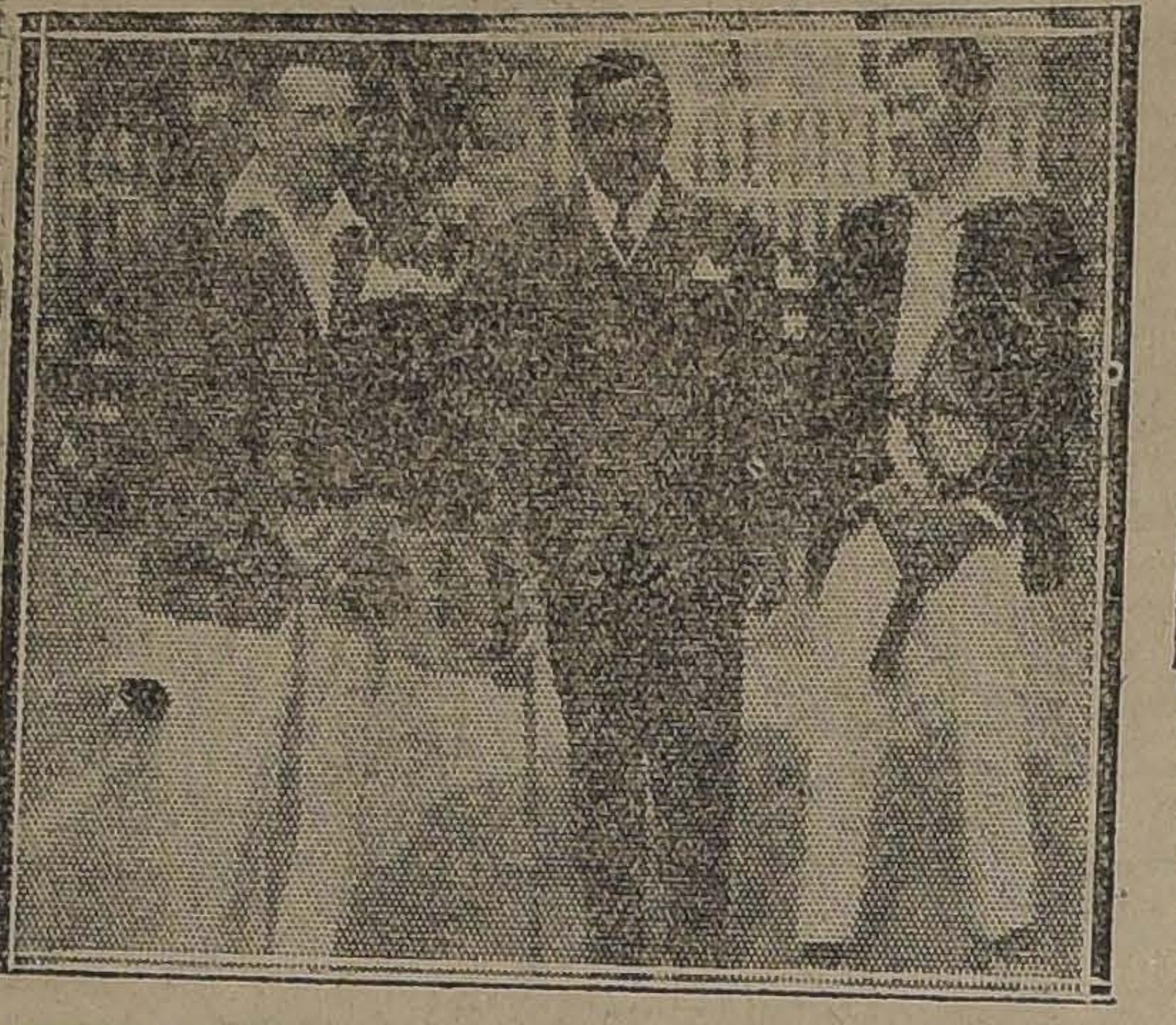

EQUIPOS DE DOBLES, FORMADOS POR LOS SEÑORES DOREN-DALGALARRANDO, DEL INTERNACIONAL, Y MOLINOS-URRUTIA, DEL OLYMPIA TENNIS CLUB

CITACIONES

Manuel Acevedo F. C.— Junta general para hoy, a las 10 A. M., en Herrera 880.

EXCURSIONISMO

El paseo del Lautaro Atlántico

Al vecino pueblo de El Monte se dirigen hoy los miembros de esta institución.

El Directorio ha confeccionado un interesante programa, cuya parte principal es un partido de foot-ball con el América F. C., de esa localidad.

Los miembros del Lautaro Atlético irán acompañados de sus familias y de algunos invitados, lo que dará al paseo un atractivo más.

En El Monte, el Club América, prepara una entusiasta recepción a los santiaguinos.

Después de la partida de foot-ball, que se jugará a las 10 A. M., se servirá un almuerzo, seguido de unas once y reunión social.

—Los socios inscritos deberán encontrarse hoy a las 7.30 A. M., en la Estación Central.

EQUITACION

EL GRAN CONCURSO HIPICO DE AYER

SE DESARROLLA CON TODO EXITO EN EL PICADERO ESTOCOLMO DE LA ESCUELA DE CABALLERIA

Detalles y resultados generales de esta importante reunión

Con especial brillo se verificó en la tarde de ayer en el Picadero Estocolmo, de la Escuela de Caballería, el concurso hípico organizado por la Asociación Sportiva Militar.

El torneo fué prestigiado con la asistencia de enumerosas y distinguidas familias, por los jefes militares de la guarnición y por personalidades de nuestro mundo social y deportivo.

Primera prueba:

Se inició el programa a las 9 de la mañana con el recorrido de salto variado sobre cinco obstáculos, para equipos de cinco conscriptos o soldados.

Hicieron acto de presencia: la Escuela de Caballería, Regimiento Cazadores, Escuela Militar y Regimiento Tacna; este último con dos equipos.

El resultado fué el siguiente:

Primero, el equipo del Cazadores, compuesto por los conscriptos José Allendes, Manuel Herrera, Orfelino González, Gregorio Figueroa y Marcelo Silva. Todos los jinetes salvaron los obstáculos con bastante holgura, siendo muy ovacionados por su espléndida presentación.

En segundo lugar se clasificó el equipo de la Escuela de Caballería, formado por los soldados Ramón Alvarez, Bernabé Fritz, César Puga, Clodomiro Zamorano y José Araya.

Segunda prueba:

A continuación sobre el mismo recorrido intervinieron los suboficiales, siendo esta prueba individual. Entre 25 concursantes el orden oficial fué el siguiente:

Primero: cabo 1.o Pablo Aravena, del Cazadores, en Argel.

Segundo: vice 1.o Arturo Acevedo, del Cazadores, en Azarina.

Tercero: vice 1.o Luengo, del Tacna, en Búlgaro.

Tercera prueba:

Se inició la reunión vespertina con la prueba destinada a los aspirantes a oficiales de reserva, que hicieron el mismo recorrido de las dos anteriores.

Logró obtener el primer puesto el aspirante señor Luis Ramírez, del Cazadores, en Romano; y segundo puesto el aspirante señor Julio Gajardo, del Maturana, en Disimulo.

Cuarta prueba:

En esta competencia para oficiales de la guarnición montando caballos particulares o fiscales, no ganadores en concursos durante el año, el recorrido fué sobre seis obstáculos.

Participaron 25 oficiales; después de una reñida competencia los cuatro primeros puestos recayeron en las representantes de la Escuela de Caballería, en el siguiente orden:

Primero, teniente José Alvarado, en Brisa.

Segundo, teniente José Correa, en Lancerito.

Tercero, capitán Luis Larenas, en Joya.

Cuarto, teniente Julio Silva, en No se va a poder.

Quinta prueba:

Se presentaron a competir diez oficiales, montando caballos ganadores en los concursos del presente año.

Cada uno hizo gala de su destreza y pericia, salvando los seis obstáculos con toda maestría.

Descolló del conjunto el teniente José Luis Gálvez, de la Escuela Militar, en Fígaro, con cero falta, ocupando el segundo puesto el mayor señor Enrique Deichler, de la Inspección de Remontas, en Mila.

Sexta carrera:

Se dió término a esta interesante reunión con el campeonato de salto alto, para caballos no ganadores.

TENIENTE GALVEZ, MAYOR DEICHLER Y TENIENTE ALIARADO, VENCEDORES EN LA 5.a PRUEBA

El desarrollo de esta prueba, que siempre ha logrado entusiasmar a los aficionados a la equitación, a pesar de haber participado sólo representantes de la Escuela de Caballería, tuvo alternativas que mantuvieron la expectación del público.

Producidas las eliminatorias reglamentarias se produjo un empate a 1.93 metros entre los tenientes Gabriel Rojas y Raúl Balmaceda.

Por lo avanzado de la hora se procedió de común acuerdo a sortear el orden de llegada, quedando en el primer puesto el teniente Rojas, en Zalgo, y segundo el teniente Balmaceda.

UN SALTO EXTRA

Fuera de concurso y de acuerdo con el jurado, intervino en el salto de altura la yegua Zocalona montada por el teniente Eduardo Yáñez, de la Escuela Militar.

Salvó con relativa facilidad 1.98 mts., siendo el jinete muy felicitado por la espléndida presentación de su animal, que se revela como un producto de gran porvenir.

LA REUNION SOCIAL

En las canchas de tennis de la Escuela de Caballería se desarrolló a continuación una lucida y animada reunión, y la selecta concurrencia que se dió cita al acto debe ser un motivo de orgullo para la Asociación Sportiva Militar y sus organizadores, ya que festivales de esta índole le dan mayor prestigio a nuestras instituciones militares y ponen de manifiesto las cualidades deportivas de sus representantes y el simpático espíritu de altruismo que siempre los ha animado.

BASKET -- BALL

Los partidos de ayer de la I. M. C. A

Muy concurrida se vió en la mañana de ayer la cancha de Basket-Ball, que posee el Jardín de Juegos Infantiles de las Delicias, con motivo de la competencia interna que viene desarrollando dominicalmente, la Asociación Cristiana de Jóvenes.

A las 8 A. M., se jugó el lance, entre los equipos Atlas contra Leones, partido que se caracterizó por su movilidad, buenos tiros al cesto, inteligente actuación de los jugadores y por lo equiparado. Triunfó Leones por 10 puntos contra 7 de su contendor.

Pumas debió pasar el goal reglamentario por ausencia del Arauco.

LOS PARTIDOS DE HOY

A primera hora, 7 A. M., jugarán los poderosos equipos Tigres v. Caupolicán, los cuales en las partidas en que han actuado anteriormente han demostrado ser ambos conjuntos homogéneos y disciplinados. El Tigre, que hasta la fecha va en los puestos de avanzada del cómputo, querrá una vez más ser el ganador y por su parte el Caupolicán deseará anotarse un nuevo triunfo para quedar en opción a premio.

A continuación jugarán los equipos Kalmanes v. Hércules. Esta partida resultará reñida e interesante dada la preparación de ambos conjuntos.

Como última partida del programa jugarán, a las 9 A. M., los equipos Leones con Arauco, los cuales lucharán por anotarse los honores del triunfo.

ATLETISMO

LA REUNION DE HOY DEL CENTRO DEPORTIVO FLAMENGO

El inter-Club Santiago-Atlántida en los Campos de Sports de Ñuñoa

Con una interesante fiesta deportivo social pondrá término a sus labores de la actual temporada, esta prestigiosa institución, que milita en las filas de la dirigente local.

El Flamengo, a pesar de contar con pocos meses de vida, ha tenido una sobresaliente actuación en los torneos atléticos oficiales y entre sus elementos se destacan por sus cualidades los señores Luis Castro, José Gómez, Carlos Romero, Manuel Madrid, Ricardo Fuentes, Luis Herrera y René Rojas.

Su Mesa Directiva trabajó con acierto por el progreso de la institución y sus labores y propósitos son secundados por todos los socios del Centro.

LA CARRERA SOBRE CAMINOS

Se iniciará el programa a las 9.30 A. M., con la carrera interna sobre caminos, cuyo recorrido es el siguiente: partida Estación Central; siguiendo por Delicias, Claras, Puente, San Antonio, Recoleta, de allí continuar hasta el Patronato San Ramón, punto de llegada.

En este punto se desarrollará el siguiente programa: 2,000 metros marcha, 200 metros, obstáculos y carretilla humana.

LOS PREMIOS

Los estímulos para esta competencia son los siguientes: una copa de plata donada por el señor Ricardo Bruna Ortiz; un reloj de plata con leontina, un equipo de sport, un traje completo de sport y tres medallas de plata.

EL JURADO

El jurado que dirigirá el torneo es el siguiente: árbitro general, señor Luis Pezoa G.; ayudante, señor Luis Orellana; juez de partida, señor Abraham Tamayo; jueces de llegadas, señores Manuel Guajardo y Camilo Castro; jueces de camino, señores Pedro Campos, Justo Castro, Oscar Ibáñez, Carlos Pizarro y Samuel Castro.

Directores Honorarios, señores: Armando Ferrari y A. Huidobro.

LA REUNION SOCIAL

Terminada la reunión deportiva, se servirá un almuerzo en una quinta de la Avenida León, siguiéndose después una reunión social. A este acto concurrirán los socios acompañados de sus familias, los

ATIENDAN PADRES DE FAMILIAS

Los ojos de vuestros hijos deben ser examinados sin pérdida de tiempo antes de enviarlos a colegio o escuela. Hay ojos debiles, necesitan lentes complicados, éstos no deben ser tomados al acaso sino examinados científicamente. Estudios Pennsylvania. Estados Unidos. Dr. Veintenillas Rodas.

CICLISMO

EN EL VELODROMO DEL CLUB BARCELONA

SE VERIFICARAN HOY LAS CARRERAS ORGANIZADAS POR LA UNION CICLISTA DE CHILE

En el Velódromo que posee el Club Deportivo Barcelona, en San Pablo, 4815, se verificarán hoy las carreras organizadas por la Unión Ciclista de Chile.

En los círculos del pedal, reina extraordinario interés por esta reunión, en donde vuelve el ciclismo a su acostumbrada actividad.

Las carreras de hoy, tienen además la importancia de ser preliminares de los Campeonatos de Chile que organizará la Unión Ciclista, para proceder a la selección del equipo que habrá de representar a nuestro país, en los próximos Juegos Olímpicos, de París.

EL PROGRAMA

El órden en que se desarrollará el programa, es el siguiente:

1.a carrera. — 2,400 metros, 3.a categoría.

2.a carrera. — 3,200 metros, 2.a categoría.

3.a carrera. — 4,000 metros, 1.a categoría.

4.a carrera. — 6,000 metros, campeones.

5.a carrera. — 3,200 metros, 3.a categoría.

6.a carrera. — 6,000 metros, 1.a categoría, con tres llegadas.

7.a carrera. — 4,000 metros, 2.a categoría.

8.a carrera. — 12,000 metros, campeones, con seis llegadas.

Entre la 4.a y 5.a carrera, se jugará un partido de basket - ball entre los equipos de la Asociación C. de Jóvenes y el Internacional.

LOS PREMIOS

En las seis primeras carreras habrá premios, para el primero y segundos puestos y para el que haga mayor número de pasadas por la meta.

En las dos últimas, habrá premios para el primero segundo y tercer puestos.

Para los jugadores de basket-ball, habrá cinco premios.

EL JURADO

El jurado que controlará las pruebas es el siguiente:

Comisario general, señor Alberto Dávidson B.

Juez de partida, señores Erasmo S. Vásquez C.

Jueces de llegada, señores Larios, Gabriel Leiva M., Savedra y Francisco Valdés.

Anunciador, señor Carlos Arancibia.

Jueces de cancha, señores Armijo, Abeleida, Sanz y Carrasco.

Cronometrador oficial, señor Gabriel Leiva M.

Juez del departamento de corredores, señor Pedro Musset, C.

Secretario general, señor Luis Salinas.

Tesorero general, señor Gabriel Leiva M., asesorado de todos los tesoreros de Clubs afiliados.

Se advierte a los corredores que deben presentarse con su número correspondiente.

El Inter Club Santiago-Atlántida

En los Campos de Sports de Ñuñoa se verificará hoy la reunión que han organizado los Clubs Santiago Atlético, y Centro Deportivo Atlántida.

Los representantes de ambas instituciones se han entrenado con todo entusiasmo para el torneo de hoy, lo que hace presumir que cada prueba tendrá especial interés.

ofrecido un estímulo para el Club que en esta competencia obtenga el mayor número de puntos.

La reunión comenzará a las 8.30 A. M.

CLUB CICLISTA INTERNACIONAL. — Hoy a las 3 P. M., se llevará a efecto la partida concertada con el Huelén de la (Y. M. C. A.) por lo que se ruega a los jugadores del primer equipo, señores: Primard, Pau, Leiva, Carrasco y Castro, se encuentren a la hora indicada en las

FOOT-BALL

LOS LANCES DE HOY EN LA CANCHA BADMINT

SE DEFINEN DOS SERIES PRINCIPALES DE LA LIGA NACIONAL

SEÑOR VICTOR GUZMAN,
secretario del Peñarol

En el espléndido campo de juegos el Badminton posee en Recoleta, que el Badminton posee en Recoleta, se verificará en la tarde de hoy la principal reunión footballística del día, con motivo de las interesantes contiendas que ha fijado el calendario de la Liga Nacional de Football.

A las 3 P. M., ante el árbitro señor Marcelino Sepúlveda, se dará comienzo al espectáculo con el encuentro final por la División reserva Intermedia entre los Clubs Unión San Eugenio y Yungay, que llegan a definir posiciones estando ambo en posición expectable en el conjunto.

Del resultado de la brega depende la clasificación final.

A las 4.45 P. M., bajo las órdenes del réferee señor Alamiro Aguirre, dirimirán supremacía los Clubs República y Peñarol, lance final de la División Intermedia.

Se trata de dos elencos muy equivalentes que poseen un equipo meritorio, los cuales desarrollarán una contienda del más alto interés.

Se une a esta circunstancia el hecho de que ambos figuran en el primer lugar en el cómputo, con sólo un punto de diferencia a favor del República. Si este último Club iguala posiciones, será el ganador del año. El Peñarol necesitará vencer para arrebatarle a su contendor de hoy la competencia anual.

C. MORALES,
centro half del Pe

Se trata, en resumen, ces de interés, que es atraerá mucha co cancha Badminton.

HOY EN MELIPILA

EL DIEGO PORTALES INAUGURARA UNA NUEVA CANCHA DE FOOT-BALL

Se medirán los primeros cuadros de este Club y el Santiago F. C.

Todo un verdadero acontecimiento promete resultar la fiesta deportivo-social que, con motivo de inaugurar el Club Diego Portales su cancha propia y el local social, se efectuará esta tarde en la ciudad de Melipilla.

Esta hermosa fiesta será prestigiada por lo más selecto de la sociedad melipillana, pues el acto a realizarse así lo requiere, y motivo de justificado orgullo será para los deportistas de esa ciudad el hecho de que el más prestigioso de los clubs de Melipilla disponga desde hoy de un terreno propio y de un local en el cual se han de llevar a cabo en adelante las más hermosas fiestas deportivas y culturales, de las cuales se tenga memoria en la antigua ciudad.

Por otra parte, el hecho de que sea el Santiago F. C. de esta capital el club designado para darle realce a esta interesante reunión, ha de ser también motivo para que todos los numerosos aficionados allí residentes se congreguen hoy en el recinto de la fiesta, con el fin de ver actuar al brillante conjunto santiaguino, que en este año ha realizado una de las más hermosas labores entre las instituciones de la capital, no sólo por sus grandes victorias, sino que también por sus hermosos actos en bien del deporte, de los niños y con espectáculos de carácter internacional, por lo que lo han hecho acreedor a que se le profese, en la actualidad, una intensa simpatía, no solamente en esa ciudad, sino que también en provincias, donde es admirado y respetado.

Tenemos conocimiento que en Melipilla se preparan para recibir dignamente al vencedor del Audax Italiano, y en la estación de los Ferrocarriles será objeto de una gran manifestación por parte de los deportistas locales.

Los jugadores que intervendrán en defensa de los colores santiaguinos son los siguientes, los cuales irán acompañados de una numerosa comitiva de socios y admiradores de la institución:

Zúñiga
Castelblanco, Fuenzalida
Cluz, Rodríguez, Villablanca
Rousseau, Vengoa, Monasterio
Ramírez Morales

Reservas: Vargas, Pizarro, Pérez, Rendich, Contreras, García, Pallares y Millar.

La delegación y acompañantes partirán por el tren que sale de Alameda a las 8 A. M.

LIGA OBRERA DE FOOT-BALL. Hoy se efectuará en la cancha San Ramón, la semi-final por el campeonato de clausura de esta Liga, en competencia por el artístico trofeo Patronato San Ramón.

A las 2 1|2 P. M., jugarán los clubs S. Lincoyán y Constitución, que son los competidores; candidatos al trofeo, bajo la dirección del señor Ramón Medina. La partida, sin duda, va a resultar altamente interesante, ya que ambos clubs poseen elementos de valer que son una esperanza para el deporte.

Además, el Directorio deberá seleccionar pronto el cuadro que ha de presentar a la Liga Arrieta.

El precio de entrada es como siempre de 20 centavos para jugadores y espectadores.

ASOCIACION ATLETICA Y DE FOOT BALL DE SAN MIGUEL

Hoy Domingo se llevarán a efecto los siguientes encuentros en la cancha de esta Asociación:

1.a Serie.— Universal 1.o con U. de Peluqueros 1.o. Hora, 3 P. M., árbitro, señor Juan Luis Durand.

A las 5 P. M. jugarán el Dunoguier 1.o y el cuadro seleccionado de esta Asociación.

Damos a continuación los cuadros del partido de fondo:

Dunoguier 1.o

Pastenes
Parodi, Alegría,
Moraga, González, Gutiérrez,
Cavada, Vásquez Mena, Villalón, Ortiz.

O

Oyarzún, Villalón, Labra, Cornejo, Moscoso,
García, Zamorano, Valenzuela,
Labra, Rojas,
Arriola.

San Miguel

Reservas: del Dunoguier, López, Ibáñez y Ramos.

Directores de turno: para la 1.a partida, señor O. Reyes, y para la 2.a el Directorio.

ALMIRANTE SIMPSON I Y II CON EMILIO ORREGO PARDO I Y II.— Hoy, a las 3 P. M., en la cancha U. Americana, Parque Cousiño, se llevarán a efecto estos amistosos, ante el árbitro señor Luis Espinosa.

MANUEL AMUNATEGUI F. C. v. PATRIA Y HOGAR F. C.— Hoy, a las 4.30 P. M., se llevará a efecto este amistoso en la ca tronato San Ramón, ar señor Marcos Molina.

En la cancha Metro

Hoy se llevará efe cha de la Metropolitan inter-series, por la "Alejandro Acosta", de la serie C., el Gath contra el ganador de la lela, B., el Unión Santa yo vencedor debe medir uador de la serie A., primer lugar en esta

Ambos equipos llegan la división sin haber sabores de las derrotas.

Para hacer más intere nión, habrá dos buenos

El primero estará a gundo equipo del Welling el Pedro E. Romo I, entrarán al field a las punto y se pondrán bajo del señor Ernesto

El segundo prelimi las 3.15 y se desarrolla primeros cuadros del Juvenil contra el Welling

A las 5 P. M., entra no los cuadros del Unión vira I y Gath y Chaves

ASOCIACION DE FOOT SANTIAGO.— A los Salinas y Orlando Cal ruega encontrarse 6.30 P. M., en la secreta institución.

NUEVO DIRECTORIO JANTE F. C.— Hoy, a la en la quinta situada 1417, se llevará a efe ción del nuevo Directo Club.

ALFONSO XIII I y— Hoy, a las 3 1|2 P. M. rá a efecto en los Camp de Ñuñoa, este match arbitrará el señor Ram

OROMPELLO I Y II SION I Y II.— Hoy, a la se llevarán a efecto sos en la cancha Espa

IMPORTANTE

EL MAS GRANDE SURTIDO EN

Específicos, Drogas y Perfumería

Sólo productos de auténtico origen encuentra

Botica y Droguería Petrizzio

ESTADO 93--95.

La instalación de nuestra casa permite man drogas y específicos que expendemos siempre fres actividad constante.

Precios de droguería para nuestros cli

Extensos Laboratorios para el despacho de rece experimentado personal.

Botica y Droguería Petriz

ESTADO 93 - 95

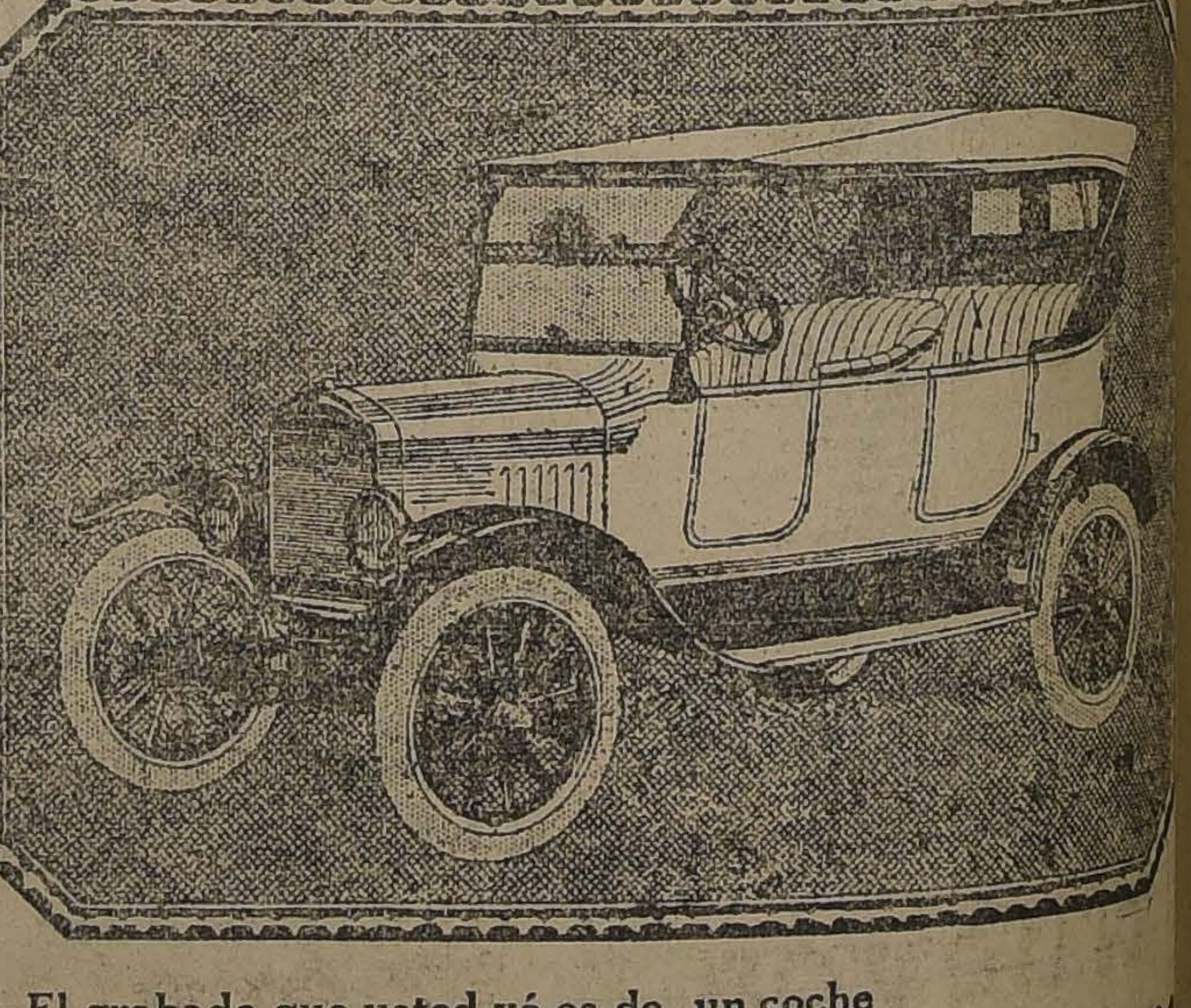

El grabado que usted vé es de un coche

"FORD"

tipo Turismo último modelo como usted puede darse cuenta, simple vista, tiene mejor apariencia por la mayor elegancia de líneas, a causa, de la mayor altura de su radiador, de su parab inclinado y de su carrocería más perfeccionada y espaciosa, to to unido, al arranque eléctrico, ruedas desmontables y de un permanente de repuestos, hacen del coche "FORD" un auto perfecto y el ideal de coche para los caminos de Chile.

Vendemos solamente por entregar

GIBBS & CO

CATEDRAL 1037

ENTRE PROFESORES

EL GRAN LANCE DE HOY ENTRE PORTEÑOS Y SANTIAGUINOS

Se disputará el valioso trofeo Rivas Vicuña

Hoy a las 3 P. M. se dará comienzo a la reunión deportiva que viene preparando la Sección Deportes de la Asociación General de Profesores de Chile.

A primera hora se presentarán los cuadros del Morning y Borgoño, que tienen a su cargo el preliminar, y bajo la dirección del árbitro señor Eduardo Huidobro.

EL MATCH DE FONDO

Los equipos encargados de la contienda de fondo se colocarán a las 4 P. M., bajo la dirección del árbitro señor Oscar N. García, y en la siguiente forma:

Porteños

Torrico
Olguín, Contreras
Sierpe, Santibáñez, Guardia
Asís, Castillo, Prieto
Quelopana Aguila

O

Quintard Gilberto
Vergara, Arellano, Sepúlveda
Moreira, Barrera, Partarrieu
Bascuñán, Oyarzún
Barrios

Santiaguinos

La tarde promete ser interesante, pues los cuadros están en muy buenas condiciones de preparación.

DAVID ARELLANO,
Capitán del cuadro de profesores locales

SEÑOR JUAN OYARZUN,
secretario de los profesores y zaguero local

El cuadro porteño cuenta con muy buenos elementos, especialmente su defensa: su línea media, dirigida por Santibáñez, es un trío que trabaja a conciencia y con empeño; la línea de ataque es muy rápida, y creemos que dará muchos a la valla de Barrios.

El equipo metropolitano no desmerece de su contendor y sus elementos, por demás conocidos de nuestros aficionados, nos confirmarán que son buenos cultores del arte del deporte favorito.

LOS INVITADOS

Ocuparán la tribuna oficial, el señor Manuel Rivas Vicuña, el señor Carlos Trejo Lerdo de Tejada, Ministro de México, donantes del trofeo, y el que se disputará en dos encuentros, y de las once medallas, respectivamente, personas que gozan de muchas simpatías entre los profesores de Chile.

Además, ocuparán dicha tribuna la delegación porteña que preside el señor Véliz.

Para el preliminar, el secretario, señor Juan Oyarzún, dará a los capitanes, como un recuerdo de esta fiesta, una medalla a cada uno.

EL CAMPO DE JUEGO

Para este lance se ha elegido uno de los mejores y más centrales campos de juego: el del club recoletano, ubicado en Independencia N.º 1257.

LAS ENTRADAS

Como los fines que se persiguen son los de reunir fondos para la Sección Deportes de los Profesores, se han fijado los precios de entrada en la siguiente forma: tribunas, 1 peso; cancha, 60 centavos; niños, 40 centavos, y las señoritas, gratis.

La sesión de clausura de la Liga Infantil de Foot-Ball

El Domingo próximo se verificará en "El Mercurio" la sesión de clausura de esta institución.

Entre el elemento que milita en sus filas reina gran entusiasmo por concurrir, ya que se proclamará a los campeones y se tratará de la forma cómo se realizará la repartición de premios.

Los valiosos premios disputados en la pasada temporada serán exhibidos en una de las vitrinas de la Casa Gath y Chaves.

Por la Asociación Santiago

La cancha Independencia de la Asociación Santiago, servirá de escenario, esta tarde, a dos importantes encuentros de foot-ball.

En efecto, a las 3 P. M., se medirán los primeros cuadros de los clubs Esperanto y Guacolda, en competencia por la Copa Chile, sección Argentina.

Este lance tiene gran importancia, pues de él depende la clasificación definitiva de la serie. Tanto el Guacolda como el Esperanto llevan dos puntos en contra, y el vencedor de esta contienda quedará habilitado para ocupar el puesto de honor en la serie.

Completará la tarde deportiva el encuentro de fondo que sostendrán los conjuntos del Gimnástico I y Liverpool I, en competencia de la serie de honor de la decana.

Aunque estos clubs no marcan un puesto de avanzada en su serie, el vencedor de esta tarde mejorará considerablemente la colocación de los computos finales.

MAESTRANZA ATLETICO F. C. I Y II v. UNION CHILENA F. C. I Y II.— Hoy, en la cancha del primero de los clubs nombrados, se efectuará esta partida de foot-ball.

Los segundos equipos jugarán a las 2 1|2 P. M. y los primeros a las 3 1|2 P. M.

LOS ENCUENTROS OFICIALES DE HOY

ASOCIACION DE FOOT-BALL DE SANTIAGO

PARTIDAS	CANCHAS	HORAS	ARBITROS	DIRECTORES
Copa República				
Gimnástico I c. Liverpool I	Independencia 1	5 P. M.	Tobías Guzmán	J. Ruiz
Copa Chile-Argentina				
Esperanto I c. Guacolda I	Independencia 1	3.15 P. M.	U. Fuentealba	J. Ruiz
Copa Arauco				
Aux. C. S. Italiano II c. Guacolda II	ndependencia 2	4.45 P. M.	Felipe Horta	J. Ruiz
Internado II c. Morning Star II ..	Independencia 2	3 P. M.	Ramón Gómez	J. Ruiz
Copa M. Blanco				
Carioca III c. Guacolda III	ndependencia 1	10 A. M.	orge Díaz	M. Schmidt

LIGA METROPOLITANA DE DEPORTES

Inter-Serie				
S. Elvira I c. Gath y Chaves II	Metropolitana	.45 P. M.	Carlos Taglo	Luis Leyton

LIGA JOSE ARRIETA

Luis Arrieta I c. Guindos I	Peñalolen	4.30 P. M.	Olivares	Sepúlveda
Iris II c. Luis Arrieta II	Peñalolen	2.30 P. M.	Olivares	Sepúlveda

LIGA NACIONAL DE FOOT-BALL

División Intermedia				
República I c. Peñarol	Badminton	4.45 P. M.	Alamiro Aguirre	Luque y Rojas
Reserva Intermedia				
U. San Eugenio I c. Yungay I	Badminton	3 P. M.	Marc. Sepúlveda	Agüero

LIGA DE FOOT-BALL DE SANTIAGO

Primera División				
Santa Elena B. c. Galvarino A	Campos Sports 1	2.30 P. M.	C. Tagle	A. Guzmán
Santa Elena A. c. National Sporting	Campos Sports 1	4 P. M.	Luis Roatti	O. Vargas

LIGA OBRERA DE FOOT-BALL

Campeonato Clausura				
S. Lincoyan c. Constitución	San Ramón	2.30 P. M.	Ramón Medina	Directorio

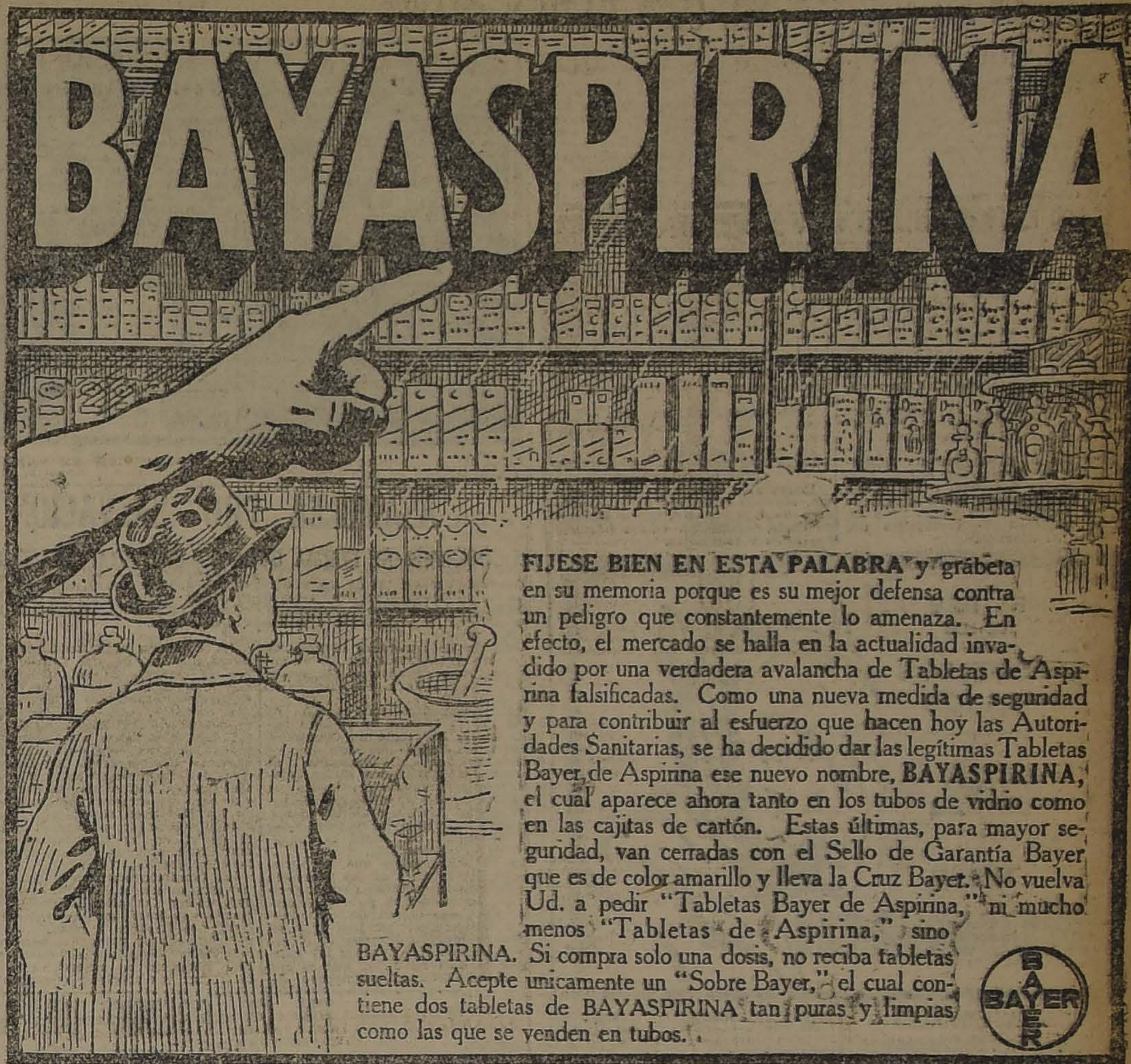
BAYASPIRINA

FIJESE BIEN EN ESTA PALABRA y grábela en su memoria porque es su mejor defensa contra un peligro que constantemente lo amenaza. En efecto, el mercado se halla en la actualidad invadido por una verdadera avalancha de Tabletas de Aspirina falsificadas. Como una nueva medida de seguridad y para contribuir al esfuerzo que hacen hoy las Autoridades Sanitarias, se ha decidido dar las legítimas Tabletas Bayer de Aspirina ese nuevo nombre, **BAYASPIRINA**, el cual aparece ahora tanto en los tubos de vidrio como en las cajitas de cartón. Estas últimas, para mayor seguridad, van cerradas con el Sello de Garantía Bayer que es de color amarillo y lleva la Cruz Bayer. No vuelva Ud. a pedir "Tabletas Bayer de Aspirina," ni mucho menos "Tabletas de Aspirina," sino BAYASPIRINA. Si compra solo una dosis, no reciba tabletas sueltas. Acepte unicamente un "Sobre Bayer," el cual contiene dos tabletas de BAYASPIRINA tan puras y limpias como las que se venden en tubos.

BAYER

CHILLAN F. C v. 5 DE ABRIL F. C.

HOY SE ENFRENTARAN EN CHILLAN ESTOS CUADROS EN COMPETENCIA POR EL TROFEO ESCALANTE

Hoy se verificará en Chillán este interesante encuentro, que será dirigido por el competente árbitro señor Francisco Jiménez.

La contienda empezará a las 4.30 de la tarde, jugando a las 2 P. M. un preliminar dos de los mejores clubs de esa ciudad, los que disputarán un artístico trofeo donado por el club local.

La espléndida cancha del Unión F. C., que servirá de escenario para la contienda, se verá concurrida de numerosos espectadores, pues desean conocer al equipo de la capital y verlo actuar frente al campeón de esa localidad.

Al llamado del árbitro, los equipos se presentarán en la siguiente forma:

Chillán F. C. (Blanco y celeste):

Camifrú
Sánchez, Fernández
Sepúlveda, J. Alarcón, C. Méndez
A. Alarcón, L. Vera, Méndez
Gallegos Fuentes

O

Jarpa Vargas
Garrido, Parra, Jorquera
Poblete, Plaza, R. González
Valdés, Duarte (cap.)
C. Bañehrle

5 de Abril (Rojo y morado)

El equipo de la capital partió ayer por tren de las 8.30 de la mañana. Por inconvenientes insubsanables, no podrán participar en el encuentro de hoy los jugadores Casabonne, A. Sánchez y O. Muñoz; serán reemplazados por reservas.

A pesar de este contratiempo, reina entre los miembros del 5 de Abril el mejor entusiasmo, y creen que la victoria los favorecerá nuevamente.

ANILINAS GERMANIA
SON LAS MEJORES Y MAS BARATAS PARA TEÑIR EN CASA
Rudolf Goecke
CASILA 980 — Calle O'Higgins N.o 54, Valparaiso

GONEOL
Contra las enfermedades de trascendencia social (blenorragias, gonorreas, flores blancas, etc.)
Curación rápida en pocos días.
En venta Farmacias Benjerodt, Galasso, Daube y Cía., y principales boticas. 13-Dic

EL ANIVERSARIO DEL B. DAVILA F. C.

SE CELEBRARA HOY CON DIVERSAS FIESTAS

Hoy celebrará esta institución catorce años de vida, con un lunch y repartición de premios a los jugadores del año 1922, vencedores de la serie de honor de la Liga Nacional y el campeonato de apertura.

A las 9.30 A. M. se llevará a efecto un campeonato libre para los socios, en la cancha Independencia N.º 2, por las medallas obsequiadas por los señores Vargas y Marzan, debiendo presentarse a la hora antedicha para los efectos de la inscripción y sorteo.

El lunch se servirá a las 2 P. M., en la quinta que posee en la calle Joaquín Pérez N.º 32, al final de la Avenida Hipódromo Chile, la familia Brito. Han sido invitados varios dirigentes deportivos y el Presidente honorario del club, señor Arturo Aoldán.

Los socios y adherentes que aún no han retirado sus tarjetas, pueden hacerlo hasta las 11 A. M. de hoy, en la misma cancha.

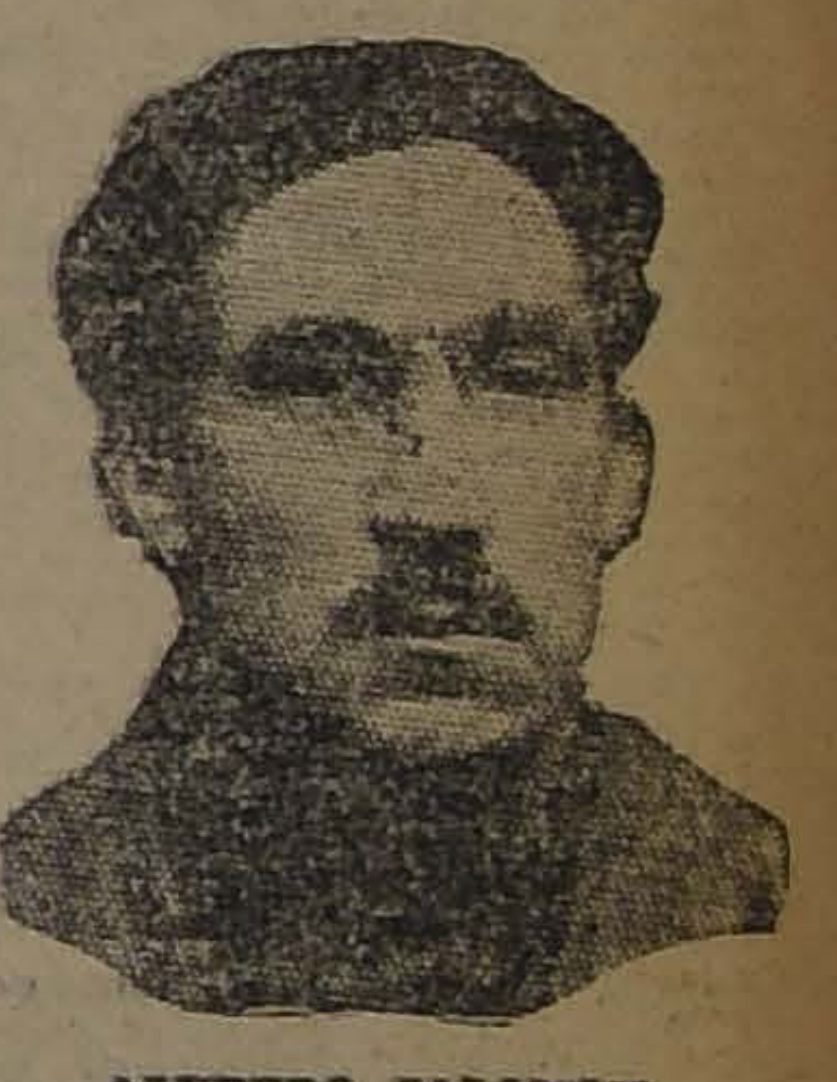

ALFREDO SALOMON,
Capitán del Benjamín Dávila F. C.

1924 VALVE-IN-HEAD Buick MOTOR CARS 1924

EN SU CATEGORIA NO TIENEN COMPETIDOR EN EL MUNDO POR SU BELLEZA Y CALIDAD

Solo la "General Motors Corporation". con sus enormes recursos ha podido producir tan soberbios coches.

Además de sus esbeltas y hermosas carrocerías, los nuevos BUICK traen motor más poderoso de lubricación forzada y automática, que les permite desarrollar grandes velocidades (hasta 110 kilómetros por hora) la que a la vez es garantizada con los

Nuevos y enérgicos frenos en sus cuatro ruedas

Estos coches veloces y poderosos funcionan con tal regularidad que han logrado concentrar la admiración del mundo automovilista. Son excelentes para subir cuestas, confiables en caminos ásperos, sumamente cómodos y especialmente estudiados para nuestros caminos.—IMPORTADORES:

MORRISON & Co. - Santiago

Buick 24-4-35 Five Passenger Tourin

EN LA SOCIEDAD "LA UNIVERSAL"

EL PASEO CAMPESTRE DE ESTA TARDE

Desde hace días, hemos venido dando a conocer los preparativos que ha estado haciendo la Comisión de Fiestas, de esta conocida colectividad, para llevar a cabo, en la mejor forma posible, la celebración del 20 aniversario social. Para tal efecto, ha organizado un paseo campestre y lunch-concert, que se verificará hoy, a las 3 P. M., en Lo Ovalle (Quinta Los Sauces), al cual han sido invitados varios representantes obreros y concurrirán los socios con sus familias.

La conocida Estudiantina "La Unión", ha ofrecido galantemente su concurso para esta fiesta, en la que ejecutará los mejores y más modernos números de música de su repertorio.

A fin de facilitar la vuelta a Santiago de los asistentes, esta Sociedad ha contratado un carro especial, para el regreso, el cuál partirá a las 9 P. M., de Lo Ovalle.

Los socios que aún no se hayan adherido, pueden hacerlo durante el día de hoy, hasta las 12 M., en la Secretaría, hora en qué, invariablemente, se cerrarán las adhesiones.

EN LA SOCIEDAD EL PORVENIR J. M. INFANTE

LA VELADA DE ESTA TARDE

Hoy, a las cuatro de la tarde, se llevará a efecto en el local social ubicado en la calle Ejército 714, la gran velada cultural y conferencia que los miembros de esta institución han organizado con motivo del cambio de nombre que se hará a esta colectividad.

El programa que se desarrollará es de lo más interesante, y en él figuran los siguientes números:

Obertura al piano, por un conocido profesor, disertación por el Presidente de la Sociedad, señor Lúcas Salas, que versará sobre el origen de las servidumbres domésticas en Chile; números de variedades por el señor A. Serrano.

Después se desarrollará la gran conferencia a cargo del señor Oscar Alvarez, jefe de la Oficina del Trabajo. Esta importante conferencia, versará sobre el trabajo femenino en Chile. Finalizará el acto con una poesía declamada por el señor Efraín Cortés.

Después seguirá un gran baile social, el que será amenizado por una buena orquesta.

La entrada será libre.

PARTICIPACION DE LA ASOCIACION DE CUADROS

Durante el desarrollo del programa, algunos miembros de la Asociación de Cuadros Artísticos Obreros de Chile, ejecutarán varios números literarios y musicales.

EL REY DE LOS
CIGARRILLOS HABANOS
$1.20 CAJETILLA
THE MONARCH

EN LA SOCIEDAD ARTESANOS LA UNION

Parte de los asistentes al baile efectuado antenoche en esta institución, y cuyo producto era a beneficio de los señores Neira y Fuentes, directores de la orquesta de esta colectividad.

ASAMBLEA PRO - SALVACION DE LA RAZA

EN COQUIMBO SE FORMA OTRA COLECTIVIDAD DEPENDIENTE DE ESTA ASAMBLEA

Con asistencia total de los miembros de la Mesa Directiva, celebró sesión esta colectividad representativa de las corporaciones diversas de la capital.

Después de aprobarse el acta de la sesión anterior, se aprobó el poder del señor Francisco Sepúlveda como delegado de la Sociedad de S. M. La Aurora.

Interesante bajo todo punto de vista fué la lectura de la nota llegada de la Provincia de Coquimbo, en la que agradece las instrucciones mandadas por esta Asamblea al Comité de organización de esa ciudad, y que ha tenido por objeto la constitución del Comité Pro Salvación de la Raza, en aquel pueblo, llevando los principios y finalidades que ha tenido por causa la fundación de esta Asamblea.

En la nota agrega que las autoridades Municipales de esa provincia han dictado un decreto en que autorizan a los miembros de esa Asamblea, para que sirvan como Inspectores ad-honoren, en las diversas secciones municipales con el objeto de realizar en forma eficaz las campañas de bien social, en que se han empeñado. Termina solicitando diversas instrucciones de índole legal, que en la sesión de este Directorio, se acordó enviarle a la brevedad posible.

La Comisión autorizada para imponer al Ministro del Interior, sobre el acuerdo de esta Asamblea, referente a la autorización de las carreras extraordinarias "con apuestas mútuas", que se viene efectuando con la aprobación del Gobierno, dijo que había manifestado el señor Ministro, que quedaban únicamente dos carreras extraordinarias con "apuestas mútuas" que efectuarse y que si no las derogaba era por no atraerse la enemistad de los Ministros anteriores que las habían autorizado; pero que por parte de él, no había autorizado, ni autorizaría ninguna carrera por muy benéfica que esta fuera.

La Comisión autorizada para entrevistarse con el Director de Sanidad, doctor Corbalán Melgarejo, dió cuenta que interpuso los reclamos y denuncios llegados a esta Asamblea mencionando de parte del doctor, la más franca acogida y esperando que todo denuncio se concretara, a fin de tomar las medidas conducentes, a fin de evitar que estos hechos se repitieran. Además, autorizó a los Directores de esta Asamblea, para que ejercieran especial vigilancia en lo relacionado con la conducción de los enfermos tifosos.

Interesante fué la cuenta relacionada con la clausura de varios establecimiento que expenden bebidas alcohólicas.

Despues de tratar diversos trabajos relacionados con las actividades de esta Asamblea, se autorizó a la doctora Ernestina Pérez, y señores Arturo Díaz, Carlos Luis Alvarez, y señorita Julia Jiménez, con el objeto de que preparen la última Asamblea del presente año, con un gran acto social, que se realizará en uno de los principales teatros de la capital. Esta Asamblea se efectuará el Domingo 23 de Diciembre, a las 10 de la mañana.

Además de números literarios y musicales, el Presidente de la Asamblea, hará una relación de los trabajos realizados hasta ese día y tomarán parte con disertaciones el señor Moisés Poblete Troncoso, don Vicente Fernández Rocuant y la doctora, Ernestina Pérez.

EN EL GREMIO DE ARENEROS

SE PRODUCEN ALGUNAS DIFICULTADES ENTRE ESTOS OBREROS Y LOS PATRONES CON MOTIVO DE LA PRESENTACION DE UN PLIEGO DE PETICIONES HECHO HACE ALGUNOS DIAS

En su debida oportunidad dimos cuenta que entre el gremio de areneros dependiente de la Federación Obrera d Chile, se venía iniciando un movimiento de opinión, a fin de lograr obtener una mejor situación económica dentro de sus actividades.

Después de varias reuniones celebradas al efecto, se acordó redactar un pliego de peticiones que fué presentado a los dueños de los pozos areníferos, a principios de la semana próxima pasada.

Como hasta la fecha los patrones no se han pronunciado en una forma definitiva sobre dicha presentación, a excepción del señor Luis Varas, de la comuna de San Miguel, los obreros en este ramo se reunirán esta tarde, a la una, a fin de seguir estudiando la situación que se ha presentado con motivo de la actitud de estos comerciantes.

En esta reunión, se tratará si dichos obreros van o no a una huelga.

EL PLIEGO DE PETICIONES

Damos a continuación el texto del pliego de peticiones presentado por los obreros y cuyo documento ha sido el que ha traído las dificultades existentes:

"Santiago, 4 de Diciembre de 1923. —La Sección Areneros del Consejo Industrial de Construcción, de la Federación Obrera de Chile, ha acordado, en virtud de los considerandos que más abajo exponemos, dirigirse a usted para expresarle lo que sigue:

1.o Tomando en consideración la carestía de la vida y el alza de los cánones de casa, que no guardan relación alguna con los salarios que se nos pagan, hemos acordado dirigirnos a usted, a objeto de pedir que la tarifa actual por carretonada, sea modificada en la siguiente forma:

2.o Que la carretonada de arena que actualmente se paga a tres pesos se aumente su precio a tres pesos cincuenta centavos.

3.o Que la carretonada de ripio fino que hoy se paga a dos pesos, se aumente a tres pesos.

4.o Que la carretonada de ripio grueso que actualmente se paga a un peso, se pague a un peso cincuenta centavos.

5.o Que la carretonada de piedra de calle que actualmente se paga a un peso, se aumente a un peso cincuenta centavos.

6.o Que la carretonada de piedra de cimientos que actualmente se paga a un peso cincuenta centavos, se aumente a dos pesos.

Esperando que esta justa petición tenga la debida acogida de su parte, nos es grato suscribirnos de usted, SS. SS.—**Luis Campos.—José Roberto García.**"

LA CONFERENCIA DE AYER

A fin de ir formando opinión entre el gremio acerca de este movimiento, en la tarde de ayer se llevó a efecto, en los mismos pozos areníferos una manifestación pública en la cual hicieron uso de la palabra varios obreros.

Durante sus disertaciones, estos obreros dieron a conocer el motivo del movimiento, originado con la no aceptación, parece, de parte de los patrones, del pliego de peticiones antes mencionado.

ECOS DE UNA FIESTA

El señor Luis Reyes, conocido amigo del gremio de chauffeurs, acompañado de un grupo de señoritas asistentes al paseo campestre, efectuado recientemente a Pe el Centro de Chauffeurs "A zález", de cuya institución e sus miembros honorarios.

EL TERCER CONGRESO TIPOGRAFICO

EN LA VELADA LITERARIO-MUSICAL DEL SABADO P SE LLEVARA A CABO EL SORTEO

La reunión de hoy

Entusiasmo ha despertado en el gremio la velada literario-musical, que el comité local, ha organizado para el día 15, con el concurso del Cuadro Gútenberg.

En la reunión de ayer, se tomaron algunos acuerdos relacionados con esta velada.

Se ratificó el acuerdo que para las entradas sirvan los boletos que quedan sobrantes del sorteo, para lo cual se les hará una distinción especial, a fin de que no se confundan con los colocados.

Esta idea, tiene por objeto, hacer participar en el sorteo a todos los que asistan a la velada. Como el número no es muy subido tendrán los asistentes que tratar de estar de los primeros en el local el día indicado.

Para preparar todos estos asuntos, se reunirán los miembros de este Comité hoy en la mañana.

Es indispensable que lo dos de colocar boletos en res, paralicen la venta, acordado que se ocupen das en la velada del dero.

—Hoy pueden entregar tor del Boletín, las que hayan preparado los gremio, pués éste es e para recibir las produccion

—Hoy parte de Tem Domingo Osses, que vi capital a medicinarse. Osses, es una persona de prestigio en aquella ciudad de ello que ultimamente ro de la sección respec organización. A la vez es del Comité Ejecutivo del Tipográfico. Será esperado Estación Central.

Estudiantina Esmeralda. hoy a todos sus alumnos po de Marte 160, a las 11

Sociedad de S. M. La de Ñuñoa.—A junta gene ria para hoy, a las 3.30 el nuevo local calle Ped dra N.o 189, para recib vos estatutos con el re sala.

Sociedad de Carpinter nistas Fermín Vivaceta. de directorio, a las 2 P. adhesiones para el lunch celebración del 40.o ani continúan recibiendo en cial hasta el 19.

Sociedad de Señoras E lena.—A sesión extraor directorio para hoy a las la tarde.

Centro de Empapeladores Escalona. — Para hoy, a la mañana, a junta gen

Unión Local I. W. W. hoy a las 9 de la mañana los trabajadores de es ción, a la asamblea plen

—Al Departamento de trucción, para hoy a las

Unión General de Estu Albañiles en Resistencia. hoy a las 9 A. M., al gre neral. En esta sesión se nuevo directorio. Local:

Sociedad de S. M. "La —Cítase al Directorio pa las 9 A. M., en punto, c rácter de urgente.

FIESTAS SOCIALES

Conjunto teatral "Argentina"

LA PROXIMA VELADA DE INAUGURACION

Con todo entusiasmo se activan los preparativos para la fundación inaugural que este Conjunto Artístico, llevará a efecto el Domingo próximo, en el popular teatro Esmeralda, que ha sido cedido galantemente por la Empresa.

Dicha función, promete adquirir caracteres imponentes, por el hecho que será a la vez en homenaje de nuestra hermana la República Argentina. Será especialmente invitado el Directorio honorario en el que se cuenta como presidente el Embajador de Argentina, Excmo. señor Manuel B. Malbrán y como vice-presidente, don Joaquín Edwards Bello. También será especialmente invitado el Ministro de México, Excmo. señor Carlos Trejo Lerdo de Tejada, y todos los Centros Artísticos y Organizaciones Obreras en general.

Importante. — Se cita a ensayo general para hoy, a las 10 A. M. en el local de costumbre, y a junta general extraordinaria, a las 2 1|2 P. M., en nuestra Secretaría, encareciéndose la asistencia por haber asuntos de importancia que tratar.

PIC-NIC PRO "VERBA ROJA"

Hoy se llevará a efecto el pic-nic a beneficio de esta publicación obrera en la quinta ubicada en Víctor Manuel 1433, al llegar a Victoria.

El programa a desarrollar es de lo más interesante. Hay juegos sportivos, concursos de declamación, canciones, monólogos, rifas y muchas otras entretenciones que serán del agrado de la concurrencia.

Valor de la entrada, $ 1.00; señoras y niños, gratis.

CENTRO ARTISTICO "ROXANE". —Este conjunto está preparando una velada literario-musical en honor y beneficio de una de sus más entusiastas consocias, la señorita Rosalba Contreras.

CENTRO INSTRUCTIVO "EL DESPERTAR". — Hoy, a las 4.30 P. M., habrá una matinée amenizada por una buena orquesta.

En la noche, a las 9 P. M., baile familiar, también amenizado por orquesta.

CENTRO RECREATIVO ARTES GRAFICAS.—Los bailes de hoy.—Hoy, a las 5 y media lleva a efecto este Centro una matinée dirigida por la socia, señorita Rebeca Aguilera, y a las 9 P. M., un baile familiar con orquesta. El Directorio invita a estas reuniones a sus relaciones sociales.

EL CENNTRO CAMILO ORTUZAR EN EL PATROCINIO DE SAN JOSE.—Hoy, a las 3 de la tarde irán los miembros de este Centro y los ex-alumnos en general, especialmente invitados con la banda de músicos, a saludar al director honorario, Presbítero don Ambrosio Turriccia, con motivo de su onomástico.

CENTRO POLICIAL "MANUEL CONCHA P."—Hoy, a las 3 P. M., habrá matinée. En la noche, a las 9 P. M., baile con orquesta.

CENTRO DE ESTUDIOS SOCIALES J. DOMINGO GOMEZ R., MAIPU 840.—Hoy, a las 6 1|2 P. M., se llevará a efecto en el local social un acto literario-musical, durante cuyo desarrollo un dirigente obrero disertará una cuestión de actualidad social.

CUADRO ARTISTICO CERVANTES DEL LABORATORIO CHILE. —Con entusiasmo la comisión de fiestas de este cuadro, sigue preparando el programa literario-musical que a beneficio de los fondos sociales llevará a efecto el 15 de Diciembre, a las 9 P. M., en Avenida Ecuador 3535.

SOCIEDAD UNION Y PROTECCION DE ESTUCADORES.—Hoy, a las 3 P. M., esta Sociedad llevará a efecto la rifa en dinero que tenía anunciada anteriormente. Dicha rifa consta de diecinueve premios en dinero, siendo uno de $ 100, otro de $ 50, dos de $ 25, cinco de $ 10, y diez de $ 5. La rifa se verificará en el local social, Santa Rosa 278.

Cítase a la comisión encargada de este acto para la 1 P. M.

COMITE OBRERO PRO MANIFESTACION AL MINISTRO DEL ECUADOR. — Encontrándose enfermo el Ministro de Chile en el Ecuador, señor Rodríguez Mendoza, este comité ha acordado postergar la velada que había organizado para el 12 del presente, debiendo verificarse impostergablemente el Jueves 20, a las 9 P. M., en el Teatro Politeama.

En la Sociedad Unión de Peluqueros

HOY SE PONDRA FIN A LAS VELADAS EXTRAORDINARIAS DE BENEFICENCIA

Con la matinée que se celebrará esta tarde, de 5 a 8, y con la velada nocturna que se ofrecerán en el local de Tarapacá 721, se pondrá fin a las veladas extraordinarias que durante la semana, acordó llevar a efecto la comisión de fiestas con el objeto de incrementar los fondos de la Caja de Asistencia Médica, subsidios y funerales.

Para darle mayor facilidad al público que acuerde continuamente a estas reuniones sociales, se acordó fijar el precio de las entradas en la suma de $ 1.00, con derecho a llevar señoritas.

CENTRO RECREATIVO Y DEPORTIVO DEL CONSEJO FERROVIARIO.—Hoy, a las 5 P. M., se dará principio al baile social que la comisión de fiestas de este Centro ha venido preparando en honor de los señores L. Quiñones y Guillermo Muñoz.

CENTRO SOCIAL "EL FAR-WEST".—Hoy habrá clase instructiva para los socios, de 10 a 12 A. M.

También habrá una matinée libre pensamiento, de 4 a 8 P. M.

Noche, baile familiar, de 9 a 12.

SOCIEDAD "PROTECCION DE LA MUJER".—Próximo beneficio. —El Directorio en su última sesión acordó efectuar el Sábado próximo, a las 9 P. M., una velada y baile a beneficio de sus fondos sociales en el teatro de la Sociedad Artesanos "La Unión", cedido galantemente a la Sociedad.

En el Centro Familiar Sparta

EL BAILE DE ESTA NOCHE EN HONOR DEL CAMPEON DE ONE STEP POR SANTIAGO

La comisión de fiestas de este Centro ha organizado para hoy, a las 10 P. M., un gran baile social en honor del señor Custodio Abarca, campeón de One-Step por Santiago.

El Directorio de esta colectividad, se hace un deber en invitar a esta fiesta a los amigos del señor Abarca. Especialmente el señor Gustavo Castillo P., que obtuvo uno de los títulos en dicho campeonato.

Amenizará esta simpática reunión social, la orquesta Típica Jaz Ban, que dirige el señor Ernesto Guzmán.

Como es tradicional en esta institución, esta noche se llevará a efecto entre las señoritas asistentes, la rifa de un artístico objeto de arte.

FEDERACION DE OBREROS Y OBRERAS EN CALZADO.—Hoy se llevará a efecto, a las 4 P. M., la matinée que estaba anunciada. En la noche se verificará la velada, a las 9 P. M., con el objeto de allegar fondos pro local social.

CENTRO INSTRUCTIVO FAMILIAR "VICTORIA". — Hoy habrá una matinée, de 5 1|2 a 9 P. M., para seguir después de las 9 1|2 P. M., con un baile social amenizado por orquesta.

CENTRO SOCIAL Y DEPORTIVO "ADOLFO MORALES".—Hoy, como de costumbre, de 9 a 12 P. M., se efectuará una tertulia familiar para los socios.

SOCIEDAD DE ARTESANOS "LA UNION".—Hoy habrá baile familiar en honor de las familias del barrio, de 5 a 8 P. M.

Noche, de 9 a 1, baile, amenizado por una buena orquesta.

Precio para caballeros, $ 1, señoritas, gratis.

EN LA SOCIEDAD DE PLUMEREROS D ECHILE—Hoy, a las 9.30 P. M., se llevará a efecto un baile social que la sección recreativa de esta colectividad ha organizado en honor de las señoritas de ésta.

Esta fiesta será amenizada por una buena orquesta y tendrá lugar en el local social ubicado en la Avenida Blanco Encalada N.o 2820.

La contienda internacional de baile

SE VERIFICARA EL PROXIMO JUEVES EN EL TEATRO AMERICAN CINEMA

Es del dominio público el gran acontecimiento de baile que en el Teatro American Cinema, se llevará a efecto el Jueves próximo, con motivo del desafío de One - Step que por el campeonato suramericano, han concertado los señores Alberto Flores Vergara, campeón de este baile por Chile, y el señor José Naveiro Sánchez, campeón argentino.

Como preliminar de esta contienda, se efectuará un interesante encuentro entre el señor Gustavo Castillo P., detentor de varios títulos por campeonatos, de Santiago, y un campeón porteño.

Terminada la contienda, a las 9.30 se dará comienzo a un baile social, el que será amenizado por dos de las mejores orquestas típicas de esta capital y una banda militar.

LOS INVITADOS

Serán especialmente invitados el Presidente de la República, el Excmo. Embajador argentino, señor Manuel Malbrán, y distinguidos miembros del Cuerpo Diplomático, representantes de la prensa y autoridades locales.

El teatro será artísticamente adornado con banderas chilenas y argentinos.

PUBLICACIONES DE LA ASOCIACION DE CUADROS ARTISTICOS OBREROS DE CHILE

CONJUNTO ARTISTICO ESTUDIO Y PROGRESO.—Sesión de junta general.—Para hoy, a las 10 A. M. están citados los socios de esta entidad a sesión de junta general ordinaria.

Las reuniones sociales de hoy.—La comisión de fiestas de este Centro ha preparado para hoy dos interesantes reuniones sociales. En efecto, a las 5.30 P. M. se dará principio a una lucida matinée, en la que el baile será amenizado por una orquesta.

A las 9.30 P. M., el conocido y prestigioso conjunto Pedro Sienna, tendrá a su cargo una interesante velada cultural compuesta de números de variedades y pondrá en escena la obra "Nicolás", que es todo un éxito artístico.

El objeto de estas veladas es para reunir fondos, a fin de dar desarrollo a la amplia labor cultural que el directorio de esta entidad está empeñado en realizar.

Comisión de fiestas.—A los miembros de esta comisión, se les encarece estar antes de las 10 A. M. a fin de tratar asuntos de interés.

ACUERDOS SOCIALES

FEDERACION DE OBREROS DE IMPRENTA DE CHILE (Sección Santiago). — Hoy, a las 10 A. M., se efectuará una gran asamblea plena, para que algunas ramas que no lo han hecho, elijan a la persona que reintegrará la delegación de la Sección Santiago, al III Congreso Gráfico Nacional, la que será proclamada hoy impostergablemente, debido a la premura del tiempo.

El Comité pro-Congreso dará amplia cuenta de la labor desarrollada hasta éstos momentos. Dada la importancia de esta reunión, se encarece la concurrencia de todos los personales.

En una velada que se efectuará el Sábado 15, y en la que tomará parte el Cuadro Gutenberg, se llevará a efecto el sorteo pro-Congreso.

Se piden colaboraciones para el próximo número del Boletín, en el que se publicará la lista de los talleres erogantes.

Se ruega a las personas que tienen en su poder listas pro-Belmar y Osses, se sirvan dar cuenta de su cometido hoy de 10 A. M. a 12 M., al tesorero central.

SOCIEDAD MUTUAL EMPLEADOS A CONTRATA DE LOS FERROCARRILES DEL ESTADO. — En virtud del artículo 59 y 74 de los Estatutos, se pone en conocimiento de los asociados que hoy a las 2 P. M., se llevará a cabo la elección interna de candidatos que compondrán el futuro Directorio.

Los que por causas poderosas no pudieron asistir, se les ruega manden su poder.

UNION DE OBREROS DE DIARIOS. — Esta institución debió celebrar junta general extraordinaria el Jueves pasado; pero debido al excesivo trabajo nocturno, no se llevó a efecto la reunión anunciada, por lo que se cita nuevamente a junta general para mañana, después de las labores nocturnas. El objeto de esta reunión es para discutir los reglamentos internos y tratar numerosos asuntos que penden de la consideración de esta junta.

Local de reunión: salones de "El Diario Ilustrado".

La reunión se llevará a efecto con el número de socios que asista.

LOS FUNERALES DEL SEÑOR JOSE A. RIQUELME. — Ayer, a las 9 A. M., se efectuaron los funerales del señor José A. Riquelme.

Acompañaron los restos del extinto los compañeros de trabajo de esta empresa, y miembros de la familia.

SOCIEDAD JUVENTUD ESPERANTISTA DE SAN EUGENIO.—La elección de hoy.—Hoy, desde las 10 A. M., hasta las 3 P. M., se efectuarán las votaciones para la elección del nuevo Directorio.

Para los socios que no hayan firmado los registros, éstos permanecerán a disposición de los interesados durante la votación. Se recomienda, a los asociados llevar el último recibo o carnet.

—El baile de esta noche está dedicado en honor de las señoritas socias, de los miembros cooperadores y sus familias.

EN LA ESCUELA NOCTURNA, FERMIN VIVACETA.—El paseo de ayer.—Con todo éxito se llevó a efecto ayer el paseo a Pudahuel que la comisión de escuelas de la Sociedad Fermín Vivaceta, organiza anualmente entre sus alumnos.

CITACIONES

Sociedad S. M. de Chauffeurs de Chile. — A junta general para mañana, en Manuel Montt N.o 2350. Por ser segunda citación se sesionará con el número que asista.

Sociedad de Pintores Miguel Angel.—A junta general extraordinaria para hoy, a las 10 A. M.

Sociedad Figueroa Alcorta. — A junta general para hoy, a las 10 A. M., a fin de elegir el nuevo directorio (segunda citación).

Sindicato Blanco de Pintores. — A junta general de socios para hoy a las 9 A. M., en la Casa del Pueblo N.o 1, Salas 208.

Gran Confederación Sindical del Trabajo, Casa del Pueblo N.o 1.— A junta general de delegados de los distintos sindicatos adheridos, para hoy a las 10 A. M.

Almacen de Música

IMPORTACION DIRECTA

CASILLA 842 :—: SAN PABLO 1515 :—: SANTIAGO

Aviso a mi distinguida clientela que estando instalado en este mi nuevo local, atenderé al público personalmente todos los días de 8 a 12 y de 1 a 8. En mi casa encontrará Ud. toda clase de "Repuestos para Instrumentos Musicales", gran surtido de Guitarras Españolas y Música para id., Victrolas y gran cantidad de Discos "Artophone", ventas al por mayor y detalles. Se atienden pedidos de Provincia.

CLODOMIRO GONZALEZ

Profesor de Música diplomado en el Conservatorio Nacional

CERTIFICADO

He recibido del señor Ceferino Domínguez, concesionario de los afamados cigarrillos

"CAMBIO"

Un par de zapatos a mi entera satisfacción, correspondiente al premio N.o 0029, que obsequian estos cigarrillos con los cupones que contienen las cajetillas.

Al mismo tiempo justifico que es el cigarrillo que más me agrada al precio de 20 centavos.

Queda facultado el señor C. Domínguez para publicar el presente certificado junto con mi fotografía, en la prensa o donde lo crea más conveniente.

MIGUEL CABRERA

Santiago, Diciembre 1.o de 1923.

Miguel Cabrera Olguín

Calle Urrutia 532, Santiago

ACEITE DE OLIVA VIRGEN
PARA FAMILIA
MARCA ESTRELLA
TORTOSA (ESPAÑA)
GARANTIZADO PURO DE OLIVA
D&U

Pida en los buenos almacenes el famoso aceite puro de olivas marca

"ESTRELLA"

Lo mejor que se importa.

Propuestas para Edificación

Se solicitan propuestas para la construcción total, sobre terreno raso, de más o menos 2,000 metros cuadrados (20 de frente por 100 de fondo) situado en Avenida Exposición, frente Estación Alameda, de un edificio de un piso para Fábrica (Galpones, pisos, etc.) con buenos materiales. Esta propuesta es susceptible de ampliarse hasta 6,000 metros cuadrados. Para aceptar una propuesta se tendrá en cuenta la mayor rapidez en la ejecución del trabajo.

Se ruega a los contratistas interesados escriban solicitando las especificaciones a: J. G. CASILLA 3441.— CORREO 3.—VALPARAISO.

Desde $ 30

Trajes para niños en casimir y

DESDE $ 40

sobre medida:

Sastrería "El Precio Fijo"

DELICIAS 2675

Otro más favorecido

He recibido del señor C. Domínguez concesionario de los afamados cigarrillos CAMBIO.

Un par de zapatos a mi entera satisfacción correspondiente al premio 0025, que obsequian estos cigarrillos con los cupones que contienen las cajetillas. Al mismo tiempo justifico que es el mejor cigarrillo que he encontrado a 20 centavos.

Santiago, Noviembre 24 de 1923.

Enrique Espinosa B.

Calle Amunátegui 1010, Santiago

Tarjetas

Postales hum rísticas e imit ción óleo

en paisajes-marinas perros y gatos de la afamada casa ingle sa

RAPHAEL TUCK & SONS

acaba de recibir un lindo surtido.

"LA ANTIGUA LIBRERÍA"

355, Ahumada, 35

Véndese

Máquina industrial

adaptable a varios trabajos. Visitar

MAPOCHO 3440

$ 140.-

trajes vestón sobre medida. Casimir nacional fantasía.

SASTRERIA LOZANO

CALLE SAN ANTONIO 493

Casi esquina Monjitas

11-Dic

CALZAD

fino para caballeros en gantes estilos

LOS ULTIMOS

modelos para señoras en nísima cabritilla y blanca:

RECIBIO LA ZAPAT

"LA VENU

San Diego 1085, casi esq. Matta cuadra y del Teatro Esmeralda

Visite Ud. esta casa y nomiza plata.

COMERCIANTES

A precios mucho más equitativos que los que ustedes mente paguen. Ofrézcoles llevar su contabilidad o ejecutar lances, inventarios, liquidaciones, etc.

A. R. V. — CASILLA 2888

Jóvenes y Señoritas

Doy clases prácticas de contabilidad a precios muy equi

A. R. V. — CASILLA 2888

ENFERMOS DEL ESTOMAGO

(ACIDEZ, DISPEPSIA, DEBILIDAD Y ULCERAS AL ESTOM Riñones, hígado, intestinos, vejiga, etc., sanarán radi pocos días con Té Araucano. La mejor y más sabia combina tífica de yerbas medicinales.

TE ARAUCANO.—Normaliza las funciones de la sangre, mones, sistema nervioso, ayuda la digestión, disuelve el (veneno que causa los dolores reumáticos), devuelve al organi fuerzas perdidas y evita las indigestiones.

Precio paquetes: $ 3.00. Ventas: Bandera 161, 2.o piso, of. Ignacio 247, Chacabuco 569 y Concepción 1136 (al llegar a go). Pedidos de provincia: (incluyendo su valor en estampill postal), o por mayor, a HUMBERTO PINTO DIAZ, Agente Casilla 5052, Santiago.

EL SABADO PROXIMO PELEARAN DOCE ROUNDS HEVIA Y PLANE

Con un interés que se justifica plenamente por la calidad de los contendores, es esperado el anunciado encuentro concertado entre los conocidos profesionales del peso medio liviano Abelardo Hevia y Humberto Plané, y que deberá dirimirse el Sábado de la semana próxima en el Pabellón Acrópolis.

E. PLANE, RIVAL DEL POPULAR A. HEVIA

Tanto Plané como Hevia reaparecerán después de varios meses alejamiento de nuestros rings, a lo que se han visto obligados por la falta absoluta de contendores de méritos. Diversas circunstancias habían impedido a estos dos competentísimos profesionales encontrarse en el tablado, lo que sólo ahora lograrán, después de vencer innúmeras dificultades. Una antigua rivalidad les había llevado a intentar varias veces la concertación de un encuentro, sin que les fuera posible lograr buen éxito. Ahora, afortunadamente para nuestros aficionados, Hevia y Plané han logrado llegar a un acuerdo respecto a las condiciones del pugilato, las que garantizan la corrección más absoluta, pues el premio deberá otorgarse casi en su totalidad al vencedor.

Conocedor nuestro público de la extraordinaria valentía de los rivales del Sábado 15, es de esperar que concurra en gran número a presenciar las incidencias de este sensacional encuentro, en el que tanto Hevia como Plané deberán desplegar toda su ciencia y acometividad, para destacarse en forma que les permita un fallo favorable. La bravura de Hevia y la valentía de Plané garantizan un desarrollo emocionante al encuentro que nos ocupa, el que ha de definirse, casi seguramente, por un fuera de combate. Serán, pues, doce rounds emocionantes.

INDUSTRIAS Y COMERCIO

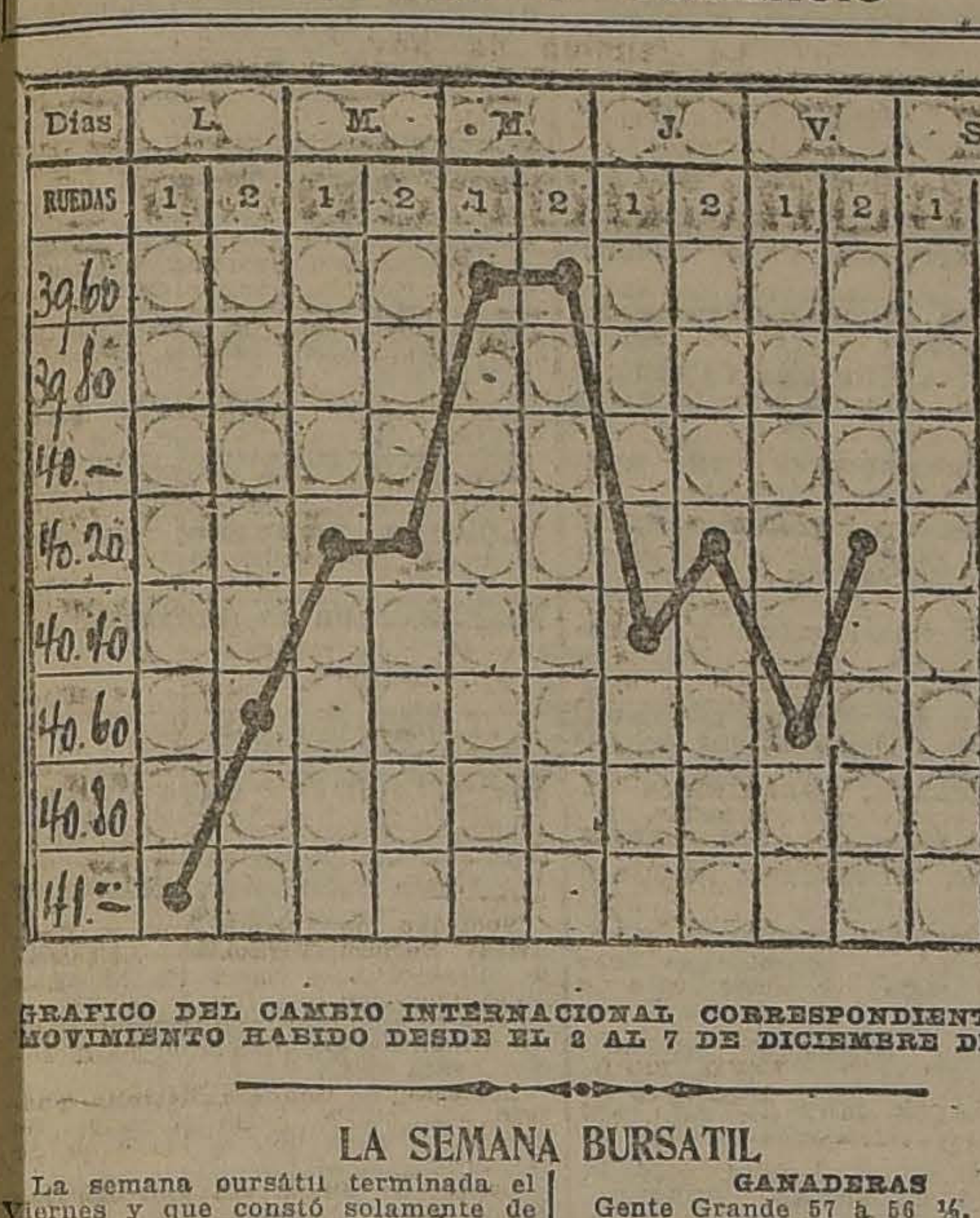

GRAFICO DEL CAMBIO INTERNACIONAL CORRESPONDIENTE AL MOVIMIENTO HABIDO DESDE EL 2 AL 7 DE DICIEMBRE DE 1923.

LA SEMANA BURSATIL

La semana bursátil terminada el Viernes y que constó solamente de cinco días hábiles, se vió en general muy movida, caracterizándose por la diversidad de papeles transados. Además, las repetidas y marcadas variaciones de precios que se observaron en los diferentes grupos de títulos, le dió una especial animación.

Las adjudicaciones de bonos alcanzaron a $ 1.923,000.00, cifra que podemos señalar como regular solamente y que acusa un aumento de $ 451,300.00 comparada con igual suma de la semana precedente.

Numerosos fueron los papeles mineros cuya actividad se destacó y, entre ellos, mencionaremos a Araca, Oploca, Llallagua, Salvador, Minera y Chacaltaya, como los más movidos.

El valor de las transacciones de títulos de sociedades en general, ascendió a $ 9.032,343.50, o sea $ 1.404,871.75, menos que en la semana anterior.

En general, el mercado se mostró firme para la mayoría de los papeles, especialmente para algunos títulos mineros que experimentaron alzas de consideración. Esta tendencia al alza se notó muy marcada en todos los papeles salitreros. En cambio, los bonos sufrieron depreciaciones considerables.

TITULOS TRANSADOS EN RUEDA DURANTE LA SEMANA

BONOS

Caja 8-1, 8 ½, 7-1, 6-1.
Hipotecario 8-1, Hipotecario Valp. 8, Garantizador 8.

BANCOS

Chile, Español, Francés, Nacional, Hipotecario de Chile, Chileno Garantizador de Valores.

MINERAS

Araca, Bronces, Carolina, Chacaltaya, Colquirí, Dichas, Disputada, Gatico, Guanaco, Kala-Huyo, Huanillos, Huanuni, Llallagua, Marta, María Francisca, Minera, Monte Blanco, Nueva Elqui, Oplocas, Oruro, Potasa, Salvador, Santa Rita, Santo Cristo, San Bartolo, San Vicente, Tocopilla, Totoral, Tres Puntas, Condoriaco, Cuprífera, Coquimbo, Vacas.

SALITRERAS

Antofagasta, Barcelona, Chilena, Galicia, Lastenia, Loa, Nueva Castilla, Peñón, Perfetti, Agua Santa.

GANADERAS

Gente Grande, Río Cisnes, Tierra del Fuego, Laguna Blanca,

PETROLIFERAS

Caupolicán, Rafaelitas.

VARIAS

Cervecerías, Cemento Melón, Cía. Industrial, Club Hípico, Gas Santiago, Refinería Penco, Refinería Viña, Tabacos, Vapores, Vinícola del Sur, Club Viña, Sporting Club.

SEGUROS

La Alemana, La Industrial, La Comercial.

FLUCTUACIONES HABIDAS EN LA SEMANA

SUBIERON

BONOS

Caja 6-1, de 86 ¼ a 88; Garantizador 8, de 93 a 94 ½; Hipotecario 8-1, 96 ⅛ a 96 ¼; Debentures 36 a 37.

BANCOS

Chile 224 ½ a 226; Español 153 a 153 ½; Francés 29 ½ a 30.

MINERAS

Araca 169 ¼ a 177 ½; Carolina 44 ½ a 45; Caylloma 3 ¼ a 3 ½; Colquirí 6 ⅞ a 9; Chacaltaya 25 ¾ a 30 ¼; Disputada 56 a 56 ½; Gatico 8 ½ a 8 ¾; Huanaco 10 ¼ a 11 ¾; Huanillos 28 a 29; Huanuri 60 a 65; Kola-Huyo 39 ½ a 39 ¾; Llallagua 428 a 430; María Francisca 5 a 6; Monte Blanco 25 a 33; Elqui 10 ⅞ a 11; Oploca 149 ½ a 160; Oruro 23 a 25 ¾; Potasa 18 a 20; Salvador 70 a 75; San Vicente 50 a 65; Santo Cristo 6 ¾ a 7 ½.

SALITRERAS

Antofagasta 59 ½ a 61; Barcelona 6 ¾ a 7; Chilena 23 ½ a 27 ½; Lastenia 47 ½ a 49; Loa 56 ¾ a 58; Nueva Castilla 25 ½ a 28; Perfetti 14 ½ a 15 ¼.

GANADERAS

Río Cisnes 13 a 15; Tierra del Fuego 130 a 135.

VARIAS

Cemento Melón 44 a 44 ½; Gas Santiago 55 a 55 ½; Cía Industrial 34 a 35; Tabacos 81 ½ a 84; Ref. Penco 39 a 39 ½.

SEGUROS

La Alemana 320 a 350.

BAJARON

BONOS

Caja 7-1, de 95 a 94 ½; Caja 8 ½, 98 ¼ a 97; Caja 8-1, de 103 a 102 ¾; Hipotecario Valpo. 8, de 97 ½ a 97.

BANCOS

Nacional 103 ½ a 103.

MINERAS

Bronces 22 a 21 ½; Dichas 32 a 26; Espino 1 ¾ a 1 ½; Marta 4 a 3 ½; Minera 33 a 32; Santa Rita 8 a 7 ½; Tocopilla 90 ½ a 88; Tres Puntas 5 ¾ a 5; Vacas 11 ½ a 11.

SALITRERAS

Galicia, 37 ½ a 37.

GANADERAS

Gente Grande 57 a 56 ½.

PETROLIFERAS

Caupolicán 2 ⅛ a 2; Rafaelitas 6 ½ a 5 ½.

VARIAS

Ref. Viña 38 a 36 ¾; Vapores 29 a 28; Club Hípico 10,500 a 10,000.

SEGUROS

Chilena Consolidada 93 a 91.

VALOR DE LAS ACCIONES OPERADAS EN RUEDA DURANTE LA SEMANA

Lunes	$ 1.156,385.00
Martes	1.212,632.00
Miércoles	1.470,407.00
Jueves	2.793,798.50
Viernes	2.399,121.00
Sábado	....
Valor total efectivo	$ 9.032,343.50

VALOR DE LOS BONOS OPERADOS EN RUEDA DURANTE LA SEMANA

Lunes	$ 245,000.00
Martes	462,500.00
Miércoles	408,000.00
Jueves	299,500.00
Viernes	508,000.00
Sábado	....
Valor total nominal	$ 1.923,000.00

LETRAS (£)

Lunes	£ 22,000.0.0
Miércoles	10,000.0.0
Jueves	1,000.0.0
	£ 33,000.0.0

EL PRECIO DEL COBRE DURANTE LA SEMANA

	Al contado	A plazo
Lunes	£ 62. 7.6	£ 63. 2.6
Martes	62. 5.0	63. 2.6
Miércoles	62. 0.0	62.15.0
Jueves	62. 5.0	62.15.0
Viernes	62.12.6	63. 5.0

El Viernes de la semana anterior, los precios cerraron a £ 62.5.0 al contado y £ 63.0.0 a plazo; en consecuencia, subió £ 0.7.6 al contado y subió £ 0.5.0 a plazo.

EL PRECIO DEL ESTAÑO DURANTE LA SEMANA

	Al contado	A plazo
Lunes	£ 238. 7.6	£ 239. 5.0
Martes	236.15.0	237.12.6
Miércoles	236.15.0	237.15.0
Jueves	238.15.0	239.17.6
Viernes	238.10.0	239. 0.0

El Viernes de la semana anterior, los precios cerraron a £ 236.10.0 al contado y £ 237.0.0 a plazo; en consecuencia, subió £ 2.0.0 al contado y subió £ 2.0.0 a plazo.

LOS PRECIOS DE LA PLATA DURANTE LA SEMANA

Lunes, al contado	33 1|4 d.
Martes, al contado	33 3|8 d.
Miércoles, al contado	33 1|4 d.
Jueves, al contado	33 1|16 d.
Viernes, al contado	33 d.

El Viernes de la semana anterior, cerró a 33 1|4 d.; en consecuencia, bajó 1|4 d.

EL ORO DE 18 d. DURANTE LA SEMANA

	Vend.	Comp.
Lunes: 1.a rueda	215.50	215.—
Segunda rueda	213.50	212.50
Martes, 1.a rueda	208.—	207.50
Segunda rueda	207.50	207.20
Miércoles, 1.a rueda	203.50	203.—
Segunda rueda	203.40	203.—
Jueves, 1.a rueda	210.—	209.50
Segunda rueda	208.50	208.—
Viernes, 1.a rueda	212.—	211.—
Segunda rueda	208.—	207.50

LIBRAS POR ORO DURANTE LA SEMANA

	Vend.	Comp.
Lunes, 1.a rueda	13.10	13.—
Segunda rueda	13.10	13.—
Martes, 1.a rueda	13.10	13.—
Segunda rueda	13.10	13.—
Miércoles, 1.a rueda	13.10	13.—
Segunda rueda	13.10	13.—
Jueves, a rueda	13.10	13.—
Segunda rueda	13.10	13.—
Jueves, 1.a rueda	13.10	13.—
Segunda rueda	13.10	13.—
Viernes 1.a rueda	13.10	13.—
Segunda rueda	13.10	13.—

VALOR DE LA LIBRA EN DOLARES DURANTE LA SEMANA

Lunes	4.34
Martes	4.35 5|8
Miércoles	4.39 1|4
Jueves	4.38 1|2
Viernes	4.36 9|16

MATADERO PUBLICO

ENCIERRA DE HOY

Ganado Mayor		Ganado Menor	
Bueyes	17	Corderos	601
Novillos	57	Cerdos	29
Vacas	206	Terneros	14
En vara	20		
Total	300	Total	644

Un combate que llamará la atención.— Suárez-Cipry

El Viernes próximo, en el Hippodromo Circo, se realizará un interesante encuentro a diez rounds entre los boxeadores Pablo Suárez y Johnny Cipry.

Este encuentro está llamado a despertar la atención de nuestros aficionados, ya que actuarán dos profesionales que se espera de ellos una lucida performance por su valor y competencia.

Hay mucho interés por ver la presentación del boxeador sureño en esta capital, donde se le conoce mucho por sus numerosas victorias contra los mejores hombres del peso que hay en Chile. Bajo el férreo puño de Suárez han caído Arancibia, Muñoz, Bastías y algunos más. El rival que tendrá Suárez, en esta ocasión, es el boxeador argentino Joanny Cipry, que ha venido a nuestro país con el objeto de perfeccionarse en el arte de la defensa propia.

Cipry, ya ha tenido un encuentro en Valparaíso contra Manuel Bastías, demostrando en esa ocasión ser un excelente peleador.

LA VELADA BOXERIL DEL VIERNES EN LOS TEATROS SETIEMBRE, BRASIL Y ESMERALDA. — Los tres teatros de la sociedad Aurelio Valenzuela B. y Cía., estrenarán en Chile el próximo Viernes la película del match Spalla-Van der Veer por el campeonato de Europa.

Esta cinta reviste para nosotros especial interés, ya que Spalla es casi con certeza el futuro contendor de nuestro campeón Quintín Romero.

Otro atractivo que tendrá esta velada, es el hecho de efectuarse ese mismo día en New York el match decisivo de Vicentini para optar al campeonato mundial de peso liviano. Los tres teatros han contratado un servicio especial y extra rápido de informaciones para darlas al público al minuto de recibirlas en los diarios.

Esta obra es de exclusividad de la Cía. Cinematográfica Italo-Chilena.

CENTRO D. CORNELIO SAAVEDRA B. C.—Hoy a las 9 A. M. deberán encontrarse reunidos todos los socios de este Centro en Fontecilla 94, para entregarles las tarjetas que dan derecho al lunch ofrecido por un socio honorario en una quinta de los alrededores de Santiago, como inauguración de la temporada de excursiones. El punto de partido será de San Miguel y Agustinas.

Manifestación a nuestros campeones

Circula la siguiente invitación: "José Lumbrera Rodríguez, presidente del Benito Vergara Boxing Club, saluda muy atentamente a... y tiene el agrado de invitarlo a la manifestación que en honor de nuestra delegación al Campeonato Suramericano de Box, realizado en Buenos Aires, llevará a efecto este Centro hoy Domingo, a las 2.30 P. M. Punto de reunión: nuestro gimnasio, Chacabuco N.o 23, a las 2 de la tarde."

Tenemos conocimiento que esta manifestación consistirá en unas once maspestres y será una demostración del entusiasmo producido en nuestro mundo boxeril por el hermoso triunfo de nuestros campeones.

Se nos encarga hacer presente a los miembros de la delegación que por algún motivo no les haya llegado la invitación, se sirvan disculpar y se den por invitados.

"LA NACION"
—Y—
"LOS TIEMPOS"

Ponemos en conocimiento del público, que hemos instalado una Agencia de nuestro diario en

FRANKLIN 1315

para la recepción de avisos económicos, suscriciones y venta de diarios.

Permanecerá abierta de 8 A. M. a 9 P. M.

Maderas para Construcciones

Por cuenta de productores, realiza la Feria de Materiales de construcciones
MERCED N.o 754
Próxima a San Antonio

Raulí en bruto 1x10 a 1.50; Laurel 1x10 a 1.50; Raulí para pisos 1x4 1|2 segunda y tercera, a 1.00; Roble de 2x2 por 4 1|2, a 1.10; 2x3x4 1|2 a 1.70; 2x3x5 a 1.90; 2x4x4 1|2 a 2.30; 2x4x5 a 2.50; 2x4x6 a 3.20.

Además se realiza a precios muy bajos: puertas, ventanas, mamparas, estanterías para tiendas, mostradores, mesones para muestrarios, vidrieras, vitrinas para tiendas, 50 cocinas a gas y carbón, metal desplegado para estucos y concretos, tinas de baño, granito artificial, lavatorios, marquecina de fierro, consolas de fierro para edificios, rejas de fierro para balcones y puertas, fierro para techo, maquinarias para diversas industrias.

Feria de materiales de construcciones.

MERCED N.o 754

Al Comercio en General

Contador muy competente con diez años de práctica y espléndidos certificados de competencia, se ofrece.

J. A. R. Casilla 2888

AVISOS ECONOMICOS

AVICULTURA Y CULTIVOS

CON 3 PESOS GANARA 45, NO ES rifa ni lotería, 50 plantas de camote cultivadas resultarán, Semillería Valenzuela. Mercado Central, interior 162.

ARBOLES DE PASCUA EN MACETERO, gran existencia, ofrecen los Criaderos Corrial y Las Palmeras. Bandera 130. D 29

SEMILLAS IMPORTADAS, HORTALIZAS flores, raygras, siempre fresco. Morandé 720. 9-D

CRIADERO YUNGAY, SOTOMAYOR 643, vende Mozambiques, corbatitas, lúganos, calafates, reybosque, reynamora, pardillos, músicos, loros, australianas, charatas, palomas, treinta razas. Baratura canarios flautas importados, $ 58. Cardenales $ 6.80; tortugas, $ 4; catas, $ 4.60. diucas, $ 0.80. 9-D

PALOMAS Y PICHONES PARA Criadero, vendo. Gálvez 985. D-9

VENDESE DOS PALMERAS Phims. Olivos 622. D-10

FLORES DE SAUCO Y TILO COMPRAN. San Isidro 1716. D 9

SE VENDE UNA VICTORIA PARTICULAR. Sama 1960.

AUTOMOVILES Y CARRUAJES

AUTO-GONDOLA VENDO POR viaje a Europa, capacidad, 19 pasajeros, buen negocio para el que quiere ganar 100 pesos diarios. E. C. Delicias 3465.

GONDOLA NUEVA VENDO OCASION, 20 pasajeros, marca "Chalmers". Produce al día $ 60 líquidos; línea Plaza Armas-Diez de Julio. Jorge Harrison, Bandera 441.

PATENTE DE AUTO PARTICULAR. San Francisco 597.

CARROCERIAS PARA AUTOBUSES, sport, turismo, y comercial, vendo, Brasil 773. 10 D

PARTIDAS, DINAMOS, MOTORES, cadenas, rodamientos, etc., vendo. Brasil 773. 10 D

AUTO HUDSON EN PERFECTO estado, 7 asientos, regalo en $ 10 mil. Maestranza 1260. 10 D

BICICLETA VENDO FLAMANTE, en $ 230. Eyzaguirre 1049.

COMPRO BREAK DE DOS RUEDAS, 6 asientos, o toneau con caballo, y arneses en buen estado. Preséntarlos a calle Cueto N.o 81, a toda hora. 10 D

$ 4,500 OCASION DODGE MOTOR garantido. Avenida Subercaseaux frente paradero N.o 17. 9-D

ESCUELA PRACTICA DE CHAUFFEURS mecánicos. Cursos rápidos, enseñanza por sus dueños, varias marcas. Vicuña Mackenna 448-456. D-31

VENDO VICTORIAS PERFECTO estado con o sin caballos, dos fraguas, tornillos, bigornias. Sucre 4005. 18-D.

OCASION: VENDO BUENA GONDOLA, 4,500 pesos. Subida Retamo 70. Valparaíso. 10-D

DINAMOS DE FORD EN MAL ESTADO, compra. Taller Radium. Teatinos 736-738. Santiago. 10—D

OCASION VENDO STUDEBACKER, en perfecto estado. Alameda 1879. 10—D

AUTOMOVIL DE SPORT, BONITA carrocería, buen estado, véndese barato. Unión Americana 33. D 11

VENDO AUTO MAKWEL, MAQUINA en perfecto estado, por ausentarme urgente. San Antonio 736. Garage Copetta. 9-D

CAMION PASAJEROS, DE OCASION compro o arriendo. Casilla 1684 D—9

SE VENDE UN AUTOMOVIL Georges Roy, especial para camión de pasajeros. Verlo: Garage Antonio Escobar, Avenida Santa María 180. D-9

SE VENDE UN AUTOMOVIL Peerless Rodster, en perfecto estado. Tratar: Delicias 1369, de 12 a 2. D-9

CARRETELA LIVIANA VENDO. — San Alfonso 277. 10-D

REGIO "CADILLAC" 59, TURISMO, en perfecto estado, marcha y garantías toda prueba, gran ocasión. Garage "Cadillac" Degollado. Rosas 1657. Dodge turismo, gran ocasión. Rosas 1657. 10-D

GONDOLA FORD N.o 8917, EN perfecto estado, para veinte pasajeros, vendo. San Alfonso 75. 9-D

AUTOMOVIL CHANDLER, TURISMO, siete asientos, en perfecto estado, véndese de ocasión. Delicias 1435. 9-D

COCHE TURISMO, BUENA MARCA, compro pagándolo con partida pintura inglesa primera calidad. Delicias 2130. 9-D.

BICICLETA PEUGOT VENDO, Av. Matta 309. 10-D

VENDO BICICLETA EN OCASION. —Luis Beltrán 1949. D-9

MOTO "CLEVELAND", VENDO perfecto estado, Independencia 686. D-9

SE VENDE UNA BUENA CARRETELA de ocasión. Tratar: Matucana 1161. D-9

VENDO COCHE FORD TURISMO, en buen estado, $ 3,500. Dirigirse: Meiggs 86. 9-D

VENDO AUTOBUS, CAPACIDAD 19 pasajeros, también cambio por propiedad, Claras 20. 9-D

VENDO OCASION BREACK DOS ruedas, flamante, nueve asientos, apropiado viajes campo. Dos arneses tiro solo, General Velásquez 174. D—10

BARATO VENDO CARRETONCITO aperado. San Pablo 3359. D-9

SE VENDE UN COCHE DE DOS ruedas, con arneses y un caballo. Jotabeche 399. D-9

VENDO BICICLETA MUY BUENA, $ 80. Bascuñán Guerrero 663. D—9

VENDO AUTO - GONDOLA, PERFECTO Estado, Dirigirse: Brasil 11, Santiago, o Condell 49, Valparaíso. Oscar Alvarez. 15—D

VENDO CARRETON PANADERO, aperado. Tratar: Miraflores, esquina Opazo. Población Miraflores. D—9

VENDO GONDOLA FORD POCO Uso Carmen 617. 9-D

BICICLETA O BOLETO, BUENA marca, compro. Gálvez 814. D-9

COCHEROS: RECIBI LLANTAS canal, importadas, mejores precios. Delicias 2130. D-11

COMPRO MAGNETO DOS CILINDROS. Sotomayor 57. 10-D

OCASION: VENDO BICICLETA CAMINO pedal libre, marca Fiat, Vargas 4281. D-9

ARRIENDOS (NECESITAN)

DESEO ARRENDAR CASA QUINTA aseada en Avenida Irarrázaval. Contrato por años.—A. Z., Casilla 3797.

CASA NECESITO, MINIMUM 5 PIEZAS. Detalles y precio a Casilla 2923.

LOCAL, PREFERENCIA CON SUBTERRANEO, necesito. Barrio Estación. San Diego o San Pablo. Contestar: Casilla 4590. 27-D.

TOMO EN ARRIENDO PROPIEDADES, conventillos, citees, etc., con o sin contrato: doy garantía a los dueños. Tratar: Chacabuco 952. D 15

DEPARTAMENTO O PIEZA GRANDE, sin muebles, preferible con baño, barrio central, necesita extranjero. Contestación y precio: al A. H. Casilla 2738. 9-D

NECESITO CASA 1.o ENERO, MUY central, en bajos, 6 ó 7 piezas, fuera servicio, dos patios. Dirigirse: O'Higgins 1591. C. S. 9-D

SE NECESITA AMPLIO LOCAL PARA bodega, próximo a estaciones. Se prefiere Avenida Matta. Dirigirse: Nataniel 323. D-10

CASITA NECESITO ARRENDAR para 1.o Enero, prefiero con jardín o patio, plantado, no me entiendo con comisionistas. Casilla 680. 9-D

DESEO ARRENDAR DEPARTAMENTO central en casa de familia sin muebles con pensión. — Correo 5. Ch. L. 9-D

ARRIENDOS (Ofrecen)

$ 190, 200, ARRIENDO CASAS 4 piezas, una servidumbre, gas, electricidad. Echeverría 995.

$ 140, CASA CUATRO PIEZAS, FUERA dependencias, toda comodidad. Esperanza 349. 10 D

$ 300 CASA COMODA, BAJOS, CENTRAL. Arriéndase, Bilbao 193.

$ 100, ARRIENDASE UNA BUENA oficina, aseada, central. Huérfanos 1328. 11 D

CASA MUY GRANDE, ESQUINA, En calle Ejército, próxima Alameda, 7 dormitorios, 3 baños, salón, hall, comedor, sala, dependencias, puerta de servicio, ofrecemos en arriendo. — Guzmán, Silva y Cía. — Huérfanos 1243. 9-D

GRAN CASA CENTRAL, 18 PIEZAS y servicios. Ofrecemos en arriendo. — Guzmán, Silva y Cía. Huérfanos 1243. 9-D

PIEZA BALCON CON PENSION, Prat 306. D 11

MONEDA: MUY CERCA, ARRENDAMOS regia casa en $ 770, dormitorios, comedor, salón, escritorio, toda galería de vidrios, 2 patios. Agustinas 1125.

RIQUELME: ARRENDAMOS DOS regias casas con 4 dormitorios, salón, comedor, escritorio, hall, dependencia, gas y luz eléctrica, $ 600 cada una. Agustinas 1125.

COCHRANE: ARRENDAMOS VARIAS casas nuevas de $ 320 hasta $ 500. Agustinas 1125.

PROVIDENCIA, ÑUÑOA, IRARRAZAVAL, arrendamos varios lindos chalets y casas. Agustinas 1125.

AV. PEDRO VALDIVIA: ARRENDAMOS, con 10 piezas fuera dependencias, árboles frutales, y jardines, en $ 500. Agustinas 1125.

BARRIO CARMEN LIRA, A TRES cuadras Alameda, arrendamos linda casa amoblada, elegante, con jardines y parquet, canon $ 600. Agustinas 1125.

SAN BERNARDO: ARRENDAMOS lindo chalet de un piso, 10 piezas y dependencia, luz eléctrica, etc., en $ 500 mensuales. Agustinas 1125.

ARRENDAMOS: REGIA CASA EN Lo Espejo, toda plantada con árboles frutales, gran corredor, luz eléctrica, agua potable y corriente, muy cerca de la Estación. Agustinas 1125.

CATEDRAL: BUENA CASA CON 20 piezas, fuera dependencias, arrendamos en $ 700. Agustinas 1125.

LIRA: A CUATRO CUADRAS ALAMEDA, arrendamos en $ 450, con 7 piezas, fuera dependencias, halla, baño y dos patios. Agustinas 1125.

AVENIDA INFANTE: CASA RECIEN terminada, con 6 piezas, dependencias, arrendamos en $ 450, luz y gas. Agustinas 1125.

MONEDA: MUY CENTRAL, arrendamos regia casa en $ 770, dormitorios, comedor, salón, escritorio, todas galerías de vidrios, 2 patios. Agustinas 1125.

ECHAURREN: MUY CENTRAL, arrendamos bonita y elegante casa, en $ 700: se compone de 12 habitaciones, 2 toilettes, y toda clase de servicio, luz eléctrica. Agustinas 1125.

$ 275, CASA CENTRAL, BUEN ESTADO. Arriéndase. Manuel Montt 2125. D10

CHALET AMOBLADO EN POBLACION Vergara, arriendo por los meses de Verano; comodidades para familia numerosa y garage. Tratar, 2 Norte 1026, o por carta a casilla 1144, Valparaíso. D 13

$ 550 CASA MUY MODERNA, EN BAJOS, 8 piezas, baño, hall, 2 patios, servicios, arriéndase — Guzmán, Silva y Cía — Huérfanos 1243. D-9

$ 425 CASA MUY MODERNA EN Alameda, hall, servicios, tres dormitorios, baño, comedor, salón, arriéndase — Guzmán, Silva y Cía — Huérfanos 1243. 9-D

$ 550 GRAN CASA EN ALTOS CON 12 habitaciones, hall, servicios, en perfecto estado, ofrecemos en arriendo en calle Sazié, inmediata a Vergara — Guzmán, Silva y Cía. — Huérfanos 1243. D-9

325 PESOS FRENTE TEATRO MUNICIPAL, en calle Tenderini, arriéndase departamento en bajos, puerta independiente, a la calle, 3 piezas, toilette, lavatorio de desagüe, electricidad — Guzmán, Silva y Cía — Huérfanos 1243. D-9

$ 300 ALTOS, 6 PIEZAS, Y SERVICIOS, baño, arriéndase, en calle Castro. —Guzmán Silva y Cía., Huérfanos 1243. D-9

OFICINAS Y DEPARTAMENTOS ofrecemos en arriendo. — Guzmán, Silva y Sía. — Huérfanos 1243. D-9

100, 60, $ 30 OFICINAS Y DEPARTAMENTOS. Instituto Mercantil. Estado 239. D-10

$ 100 ARRIENDASE ESQUINA, extensión una cuadra. Avenida Seminario 390. Tratar: Catedral 1732. D-12

ARRIENDASE CASA ALTOS, flamante. Santa Rosa 330. D-9

35 ARRIENDO PIEZAS. ROSARIO 906. D-9

QUINTA PARA POCA FAMILIA arriéndase. Ñuñoa, Villagra 84, Plaza Municipal. D-9

$ 140 ARRIENDO CASAS NUEVAS, 5 piezas. Tratar: San Ignacio 1105 (Botica). D-10

ESPACIOSA CASA-QUINTA, DAVILA 663, cerca Recoleta, se arrienda. D-9

MUY CENTRAL ARRIENDO CASA cuatro piezas limpias, luz eléctrica, todo servicio. Tratar: Gálvez 207. 9-D.

EN CASA DE FAMILIA ARRIENDANSE a personas honorables hermosas piezas amobladas, espléndida comida. Santa Rosa 1045. 10-D.

SE ARRIENDA CASA EN BAJOS. Recoleta N.o 1125. Tratar: Recoleta N.o 1129. 10-D

$ 2,000, PEDRO VALDIVIA, CHALET amoblado, todo comodidad, garage. Huérfanos 1153. Oficina 10. 9-D

$ 1,500 MENSUALES, ÑUÑOA, amoblada, inmediata Irarrázaval, toda comodidad. Huérfanos 1153. Oficina 10. 9-D

$ 950, VICUÑA MACKENNA, CHALET dos pisos, diez piezas, dependencias. Huérfanos, 1153. Oficina 10. 9-D

$ 900, VICUÑA MACKENNA, BUEN chalet, diez piezas, garage, dependencias. Huérfanos 1153. Oficina 10. 9-D

$ 800, VICUÑA MACKENNA, ESPLENDIDOS altos esquina, veinte piezas. Huérfanos 1153, oficina 10. 9-D

$ 750, SAN IGNACIO, BAJOS, CATORCE piezas, dependencias, dos patios. Huérfanos 1153, oficina 10. 9-D

$ 600, PEDRO VALDIVIA, AMOBLADA. Huérfanos 1153, oficina 10. 9-D

$ 280, MATUCANA, BAJOS NUEVOS, cinco piezas, fuera dependencias. Huérfanos 1153, oficina 10. 9-D

ARRIENDO BUENAS CASAS, DOS patios. San Alfonso 580. 10-D

$ 405 ARRIENDASE LA CASA CATEDRAL 2639; electricidad, gas. Maipú 118. D 10

VENDO. ARRIENDO CARNICERIA. Datos: Nataniel 999. D 9

55 ARRIENDO CASAS 3 PIEZAS, cocina, excusado, luz eléctrica, patio, una cuadra carro 19 Parque. Avenida Viel 1848. D 9

ESPLENDIDA CASA ALTOS, TODO confort, diez lindos salones, hall, dos toilets instalados, dependencias, pintada óleo, electricidad, gas industrial. Serrano 309. D-10

$ 190 ALTOS SEIS PIEZAS Y DEPENDENCIAS, luz eléctrica. Fariña 424-A. 9-D

FAMILIA HONORABLE OFRECE pieza pensión. Delicias 275. 9-D.

ARRIENDO MAGNIFICAS PIEZAS. Gay 1748. 9-D.

ARRIENDASE ESPLENDIDA ESQUINA con mostrador y estanterías completas. — Bulnes 64. 10-D

DEPARTAMENTO INDEPENDIENTE, cocina, piezas arriéndase. 21 de Mayo 843. 10-D.

ARRIENDO GRAN CASA PROXIMA Alameda, para numerosa familia, con toda clase de comodidades. Tratar: Almacén España, carrera número 198. 9-D

OFREZCO GARAGE CON HABITACION. Esperanza 66-B. D-9

ARRIENDASE CASA, MERCED 212, entre Cerro y Parque, nueva, lujosa, espléndida fachada, decoraciones, parquets, seis habitaciones, baño instalado, hall cerrado, galerías amplias, dos patios, dependencias, toda comodidad. Llaves: ahí mismo. D—9

$ 205, 225, ARRIENDASE CASAS buen estado, espléndida fachada, siete piezas, dos patios, gas, electricidad, dos carros, toda comodidad. San Diego, esquina Maule. Llaves: Maule 1072. D-9

$ 100, ARRIENDASE UNA BUENA casa, aseada, central. Oficina: Huérfanos 1328. 10—D

ARRIENDASE CASA FLAMANTE, Coquimbo 713. 10—D

TRASPASO LOCAL. AGUSTINAS 826. 11-D

BUENAS CASAS RECIEN TERMINADAS; arriéndase. Irarrázaval 113. D—10

CASA HABITACION SE ARRIENDA, recién refaccionada, 5 piezas, dependencias, gas y luz eléctrica. Ecuador 3576, una cuadra Estación Central. Se prefiere extranjero. Tratar: Ecuador 3578. D-10

ARRIENDO PIEZAS, SAN PABLO 2234. 9-D

$ 180 ARRIENDASE CASITA CINCO piezas. Rosas 1883. 10-D

140 ARRIENDASE CASAS, FARIÑA 439, tratar: Dávila 759. 9-D

ARRIENDASE QUINTA EN PEÑAFLOR. Tratar: Eleuterio Ramírez 754. 9-D.

ARRIENDO CASA CENTRAL DE 500 pesos a 1,500. En Providencia de 200 a 400 pesos. — Bandera 78. Oficina 21. 9-D

$ 350 ARRIENDASE CASA MONEDA 2517, habitaciones y fuera servicios. Tratar: Barroso 77. 10-D

ARRIENDO UN DEPARTAMENTO. Brasil 119. 10-D.

$ 140, ARRIENDASE CASA, GALLINERO, parrón, horno. General Mitre, frente Fábrica Cartuchos. 9-D

CASA EN BAJOS, PARA POCA familia, se arrienda, calle Gay, entre Ejército y Vergara. Llaves: Ejército 609. 9-D

LINDO SALON ARRIENDASE. Cueto 747. D-9

$ 300 CASA ALTOS, 8 PIEZAS, COMEDOR, baño, gran hall, servidumbre independiente, recién pintada y empapelada, luz eléctrica, gas, de mucha comodidad. San Pablo 2334. D-9

CASAS, PIEZAS BUENAS, BARATAS. Seminario 346. (Cerquita Marín). 13-D

ARRIENDASE QUINTA EN PEÑAFLOR, Tratar, Eleuterio Ramírez 754. 10-D.

$ 350 Y 380 ARRIENDANSE OCHO hermosas casas habitación, nuevas, recién construidas, a 9 cuadras de Plaza de Armas; tienen hall, salón, comedor, 4 dormitorios, pieza baño y servicios, luz eléctrica y gas. Tratar y verlas de 3 a 5, calle Sama, entre San Martín y Manuel Rodríguez Nos. 1536 al 1560. 10-D.

$ 45 CASITA TRANQUILA, CENTRAL, Balmaceda 773. Una pieza, patio grande. Máximum dos personas.

LOCAL 1,000 METROS CON ESPLENDIDA casa habitación, 5 piezas y dependencias, gas acetileno, alcantarillado, especial para garage o empresa de carretones, a sólo 30 metros de Alameda; se arrienda. Verlo: Jotabeche 28. Tratar: Moneda 3056, de 10 a 11. 10-D

SE ARRIENDA CASA DE TRES piezas, extenso patio. Mapocho 4535. 9-D

ARRIENDO ALMACEN. SANTO Domingo 1032. D-10

ARRIENDASE LOCAL, CAMILO Henríquez 654. Tratar primera casita. D-9

A FAMILIA HONORABLE arriéndase casita. Tratar: Camilo Henríquez 654, primera casita. D-9

ARRIENDO CASA, DEPARTAMENTO altos, 6 piezas, baño, cocina. Moneda 875. D-12

ARRIENDO CASITA CUATRO PIEZAS, luz eléctrica. Calle Valparaíso 1451. D-9

ALMACENES CON CASA HABITACION, recién construidos, arriéndanse en Agustinas 2332 al 2340. Llaves y tratar: Miraflores 353. D-9

ARRIENDO LOCAL SAN DIEGO 1411. 10-D

ESPLENDIDA PIEZA BALCON CALLE, con electricidad. Maipú 82, segunda cuadra.

ARRIENDO, COMPRO, LOCAL BODEGA calle comercial. Vicuña Mackenna 303.

$8,500 CASA CONFORTABLE, EXTENSA, garage, galpones, parrón, establo. Santo Domingo 4022.

LOCAL PARA NEGOCIO, HABITACION, inmediato Estación Central, arriéndase. Delicias 3462. D 15

ARRIENDASE LA CASA SOTOMAYOR 833, cerca Plaza Yungay, seis piezas, cocina gas instalada, lámparas eléctricas.

$ 600 CASA MODERNA, 8 PIEZAS, hall, servicios, gas, electricidad, ofrecemos en arriendo. — Guzmán, Silva y Cía. — Huérfanos 1243. D-9

$ 200 DEPARTAMENTOS EN BAJOS apropiados para profesional, en perfecto estado, arriéndase en calle Huérfanos, muy central — Guzmán, Silva y Cía. — Huérfanos 1243. D-9

EJERCITO: ARRENDAMOS DOS lindas casas, cerca de Alameda, con toda comodidad, una con garage, en $ 1,000 y la otra $ 800, sin garage; numerosas habitaciones y dependencias etc., Agustinas 1125.

$ 600, MORANDE, TRES PISOS, 10 piezas decoradas, parquets, arriendo. L. Prüssing, Huérfanos 1223, oficina 13.

DEPARTAMENTO. CUATRO BUENAS, grandes piezas, dos balcones calle, arriendo $ 220, y pieza caballero solo $ 60. San Francisco 224. 10-D

SE ARRIENDAN DEPARTAMENTOS especiales para profesional en Moneda 1011. Tratar de 2 a 5 D 11

ARRIENDO PIEZA SIN MUEBLES. Molina 11. D 10

SE ARRIENDA UN LOCAL PARA carnicería, en Blanco Encalada N.o 2955. D 9

ESPLENDIDO ALMACEN CON anexo para cantina, arriendo en Eleuterio Ramírez. Tratar: San Diego 1118 D-11

CASA DOS PATIOS, PROXIMA A Independencia y muy cerca centro, arriéndase en López N.o 278. D-9

$ 280, CARRERA, BUENA CASA, 6 piezas habitación, patios, 2 servicios, arriendo. L. Prüssing, Huérfanos 1223, oficina 13.

LOCAL BARRIO COMERCIAL acreditado en paquetería, se arrienda. Maestranza 663. 10 D

$ 195 ARRIENDO CASA NUEVA. Copiapó 725, al llegar Santa Rosa. D 10

ARRIENDO CASITAS, DOS PIEZAS, patio, luz eléctrica, independiente, baño, Huemul 1939, entre Concepción y Franklin.

SE ARRIENDA MAS O MENOS por un año, casa amoblada de 14 piezas con todo confort, jardín y garage, en Providencia, Avenida Miguel Claro N.o 675, verla de 4 a 6. D-9

DEPARTAMENTO CUATRO ESPLENDIDAS piezas, gran patio; arriéndase matrimonio extranjero o persona muy honorable sin niños. — Carrión 1486. 9-D

ARRIENDO UNA O DOS PIEZAS en altos. Gálvez 985. D-9

LINDO DEPARTAMENTO ALTOS, vista Parque, San Cristóbal, varias piezas baño, servicios, $ 390. Bellavista 51. D-10

ARRIENDASE MAGNIFICA CASA, tratar y verla: Buenos Aires N.o 313. 9-D

SE ARRIENDAN PIEZAS PARA habitar o guardar muebles. Grajales N.o 2582. 9-D

$ 130 ESQUINA PARA NEGOCIO arriendo. Chiloé 1740, administración. D 9

$ 12, 15, 18 SEMANALES ARRIENDO casitas. Chiloé 1740, administración. D 9

ARRIENDO ALTOS GRAJALES 2350. Tratar: San Martín 575. D 9

ARRIENDASE EN $ 410, MAGNIFICA casa, centralísima. Serrano 333, a tres cuadras de Delicias. Muéstrase, de 1 a 6. Tratar: Maipú 750. 9-D

ARRIENDO CASA DIEZ DEPARTAMENTOS, gran hall, dos patios, con sin muebles, para temporada Verano. Catedral 1642. D—9

DOY EN ARRIENDO ESPLENDIDO departamentos, comida buena, precios sin competencia. Ahumada 143. D—9

ARRIENDO PIEZA BALCON CALLE. Dominica 385. D-9

CASITA TRES PIEZAS, PATIO, SOTOMAYOR 29, media cuadra Alameda. 9-D

ARRENDAMOS LINDO CHALET de dos pisos, en Avenida Matta próximo a Lira, elegantes piezas de recibo, todas comodidades, amplios dormitorios, dos toilettes, dos halls y edificio aparte de dependencias. D—9

$ 250 ARRIENDASE CASA EN FONTECILLA, seis piezas, patio, luz eléctrica. Tratar: Brasil 20. D 10

ESPLENDIDO ALMACEN CON anexo para cantina, arriendo en E. Ramírez. Tratar: San Diego 113. D 10

ARRIENDO DEPARTAMENTO PARA negocio. San Martín 64. D-10

$ 600 Y $ 500 ARRIENDO ESPLENDIDAS casas, Avenida Brasil, cerca Alameda. Tratar: Brasil 70. 10-D

EN LA MEJOR SITUACION DE LA calle Condell, se traspasa local con sus instalaciones completas. Dirigirse: A. R., Casilla 3598, Valparaíso. D 9

PROFESIONAL ARRIENDASE elegante oficina. Delicias 1164. 13 D

ALHAJAS

JOYAS CON BRILLANTES, PERLAS, solitarios, compro permanentemente. contado. Estado 56. D—30

NOVIOS: ARGOLLAS ORO 18 A 14 quilates, ofrece Relojería Sportman, 30 pesos par. San Diego 780. 15-Enero

BRILLANTES, PERLAS, ORO, Platino. Toda joya compro. Moneda 937. 25-D

ORO, PLATINO, PLATA AL PESO, compro constantemente. Estado 56. Joyería. 26-D

ANIMALES

PERRITOS FOX - TERRIER FINOS realízase. Riquelme 671. 10-D.

CABALLO PERCHERON NUEVO compro, tiro - silla. Pérez Valenzuela 289. Providencia. D-9

SE VENDE UNA YUNTA DE CABALLOS para coche de pareja y tiro solo. Tratar con su dueño: Manuel Avalos, San Diego 2197. D 9

SE VENDE UN RICO CABALLO nuevo, de tiro solo. Mercado Central puesto 36. D—12

CABALLOS DE SERVICIO, CAMBIO por malos. Caupolicán 646, Providencia. D-10

3 CABALLOS, BUENOS TIRO SOLO, 4 de montura, a toda prueba, buena carretela, vendo. Matías Ovalle 272, Las Hornillas. D-10

COMPRO CABALLO TIRO SOLO Y silla. Maestranza 647. D-9

SE VENDE UN CARRITO DE MANO para almacén, una bicicleta en buenas condiciones. San Pablo N.o 1964. 9-D

COMPRA - VENTA VARIAS

COMPRO PELICULAS PARA BIOGRAFO. Prat 876.

VENDO COCINA ECONOMICA DE ocasión. Campo Marte 284.

VENDO UNA BICICLETA BIANCHI de carrera y una de señorita. San Francisco 597.

AGUARDIENTE DE UVA DE LA Viña San Agustín, Itata. Absolutamente puro, especiales para frutas, mistelas y usos medicinales. Depósito de la viña: Puente 832, frente al Mercado.

TARRAJA GASFITTER, 1¼" A 2", compro ocasión. Río Janeiro 359.

VENDO MOSTRADOR, CINCO METROS largo. Bascuñán 1601. D 13

$ 70. EMPLEADA TODO SERVICIO, necesítase Beauchef 957, cerca Escuela Ingeniería. 10 D

ROMANA "HOWE" DE 120 KILOS véndese de ocasión. Domeyko 1759.

HULES PARA MESA Y BAÑOS, importados por la casa, tenemos desde $ 5 el metro. Bandera 748. 22-Diciembre

TARTARO COMPRO, PAGANDO el más alto precio. Casilla 2703. Santiago. 23-D

CARBON DE PIEDRA LOTA, PARA fábricas y cocinas, entrega inmediata, ofrece. Delicias 3311, teléfono 30, Estación. Gustavo Le-Fort. D-29

COMERCIANTES: ANTES DE HACER sus compras, consulte precios a la bodega "Melipilla", que ofrece leñas de todas clases a precios más bajos de plaza. Coke a precio de fábrica, frutos del país en general. San Diego 1276. Teléfono 237 (Matadero). 11-D

VENDO MOSTRADOR CINCO METROS largo, Bascuñán 1601. 12-D

COCINA ELECTRICA CHICA, COMPRO, calle Luis Beltrán 2117. 9-D.

COCINA ECONOMICA EN PERFECTO estado vendo en 200 pesos. — Calle Luis Beltrán 2117. 9-D.

CAJONCITOS USADOS PARA ENCOMIENDAS vende. Agustinas 869.

CAJA FONDOS BASH, 76, CENTIMETROS, vendo. Arturo Prat 347. 16-D

MIMBRE VENDO. EDISON 4420 esquina Robles. 12-D.

VENDO UTILES CARNICERIA. Independencia 871.

VENDO UNA PESA ROMANA Y una paila par dulces. Vicuña Mackenna 543. 10-D.

LEÑA COMPRO, HORNADA LADRILLOS vendo. Libertad 6.

CUBAS VINERAS, 40 A 150 ARROBAS; fondo de cobre, 180 litros, vendo. Por Correo N.o 2.

ARNESES DE PAREJA, TIRO SOsólo, finos y ordinarios, sillas, montur, vendo nuevos y usados. Brasil 29.

BAÑOS, CALENTADORES, LAVAplatos, hojalatería en general. Antigua Fábrica Mérida. Chacabuco 18 20-D

DISCOS, VICTROLAS, NOVELAS menajes, compro, vendo, recibo consignación; anticipo fondos; órdenes remates. San Antonio 49. E-7

VENDO 2,000 SACOS CARBONEROS con retobo. Blanco Encalada 1769. 9—D

UNA CENTRIFUGA COMPRA LA Botica del Indio. 9—D

ENVASE DE BOTICA COMPRA la Botica del Indio. 9—D

VENDO BARATO, BONITO MOStrador con cajones, 4 metros. Gerardo 10.4, casi esquina Caupolicán, entre San Alfonso y Conferencia. 10-D

ALQUITRAN VEGETAL COMPRAse. Ofertas: a casilla 439. 9-D.

VENDO NEGOCIO CARBONERIA, Y verdulería, poco capital, San Pablo 1351. 12-D

ROMANA PALANCA 500 KILOS, Howe. Vendo. Avenida La Paz 6. 10D

COMPRO MERCURIO. BANDERA 84, oficina 1. D-10

OCASION VENDO DOS FONDOS asfaltadores con útiles. Esperanza 762. D-10

OCASION VENDO INSTALACION tallada, biselada. Caupolicán N.o 2920. San Alfonso. 9-D

ESTANTERIA PARA DESPACHO vendo Delicias 3429. D 10

VENDO GRASA DE CARNICERIA; no hay mejores chicharrones; muy barato. San Diego 1684. D 11

FUDRES VENDO REGALADO, VERdadera ocasión. Prat 1676. D 9

COMPRO CAÑONES FIERRO FUNdido de 4" gruesos. — A. Barroso 101. D-9

SE VENDE UN DINAMO Y UNA bocina para auto y varios muebles y materiales para carrocería, herramientas. Bulnes 790. D-9

MOLINO KRUPP, HORNO FUNdición, materiales para alcantarillado, poleas, transmisiones, descansos 2" 1|2 vendo barato. Bulnes 216. 9-D

COMPRA - VENTA NEGOCIOS

VENDO PENSION, PATENTE BEbida alcohólica, por no poder atenderlo. Esperanza 30. 10-D

COMPRO ESTABLO. CASILLA N.º 3892.

VENDO NEGOCIO DE ABARROtes, buena venta. Nataniel 856. D 10

PANADERIA VENDO, ESPLENDIdo negocio, gran facilidad de pago. I. Arostegui, Correo Central. 10-D.

POR VIAJE VENDO NEGOCITO abarrotes y menaje casa. Tocornal 1798 esquina Ñuble.

VENDO O ARRIENDO CARNICEría. Independencia N.o 2691. 10-D.

1,000 PESOS, ALMACEN, GALVEZ 550. D 11

SE ARRIENDAN ESPLENDIDAS piezas amuebladas con pensión, una cuadra Plaza Ecuador. San Pablo 154. D 10

SE VENDE ACREDITADA LAVANdería. Nataniel 34. 10-D

VENDO NEGOCIO POR VIAJE, DE ropa y muebles. Maturana 752. D-12

SE RECIBEN PENSIONISTAS POR día y por mes en magníficas piezas. Se da pensión mesa y domicilio. — Vergara 69. 14-D.

VENDO COCINERIA POR AUSENtarme de Santiago, excelente local. Merced 467. 10-D.

POR AUSENTARME DEL PAIS, acreditada lavandería, buena situación, con contrato, vendo. Alonso Ovalle 625. D 12

DEPOSITO DE LICORES CON buena venta diaria. Calle Chacabuco N.o 728. 11 D

OPORTUNIDAD: POR MALA SAlud comprobada, se vende en pleno centro comercial, un gran bar-restaurant, con cabaret. Referencias, Gorbea 2830, esquina Bascuñán. 13 D

POR ENFERMEDAD DE SU DUEña vendo la antigua Pensión Chilena, seis piezas con pensión, y numerosa clientela, segunda categoría. — San Diego 768. D-9

VENDESE NEGOCITO. JUAN VIcuña 419. 10-D

HOTEL VENDO A VERDADERO precio ocasional por tener que ausentarse su dueño a Europa. Hotel, casilla 81 D. 15-D.

ALMACEN ABARROTES, ANTIGUO gran barrio, sin competencia, contrato, posesión gratis, por subarriendos, véndese imposibilidad atenderlo. Dirección: 21 de Mayo 619. 9-D.

SE VENDE EL HOTEL "MAGAllanes", por no poderlo atender su dueño, buena clientela. Tratar: Meiggs 66. 10-D

OCASION UNICA: POR TENER otro negocio, vendo almacén con anexo licor, esquina pasaje, barrio populoso, arriendo barato. Martínez de Rozas 2217. D-9

POR AUSENTARME DE SANTIAgo vendo barata pequeña sombrerería. Delicias 54. 10-D

VENDO NEGOCIO ESTABLECIDO Plaza, los Guindos, a propósito para restaurant, muy buenas comodidades. Tratar: San Isidro 499. 9-D

PENSION HONORABLE, MODICA. Compañía 1892. 9-D

PELUQUERIA, CIGARRERIA, LUStrín vendo en Valparaíso, situación espléndida, local barato, con habitaciones. Buenas utilidades. G. Z. Casilla 1487, Valparaíso. 9-D

ALMACENCITO, HABITACION, baratísimo vendo. Nataniel 735. D-9

VENDO ALMACEN ABARROTES, calle comercial derecho contrato, datos. Arturo Prat 1393, esquina Victoria. D-9

VENDESE ACREDITADA BODEGA frutos del país, venta comprobada, poco capital, arriendo barato. Gálvez 997. D-9

POR AUSENTARME VENDO NEgocio abarrotes, pueblo cerca Santiago, casa situación préstase cualquier negocio, crianza aves, arriendo baratísimo, contrato. También cambio por otro situado Santiago. Informes: Libertad 66. 9-D

SE VENDE UNA ANTIGUA CARnicería con muy buenos útiles. Maturana esquina Atacama. 10—D

LAVANDERIA VENDO, ESPLENdida situación y bastante clientela. Serrano 308. 10—D

VENDO BAR RESTAURANT. SAN Diego 2137. 10-D

POR AUSENTARME DE SANTIAgo vendo mi almacén de abarrotes, ubicado en la calle de Paz esquina de Andes, signado con el número 2353. Tratar con su dueño en dicho almacén. D-10

VENDO DEPOSITO DE LICORES, verdulería y puesto de pan y varios, por tener otros negocios que atender con derecho llave. San Francisco 848. 10-D

POR DISOLUCION DE SOCIEDAD se vende una industria. Utilidad garantida de 4 a 5 mil pesos mensuales. — Santa Filomena 549. 9-D.

OPORTUNIDAD. VENDESE EL acreditado almacén "Emporio del Carmen", ubicado Irarrázaval 981. Magnífica situación, mucho porvenir. 9-D

VENDO PICADURIA DE LEÑA, con dos camiones, espléndido local para almacén y bodega u otra industria. San Alfonso 297. D 9

VENDO ANTIGUO ALMACEN ABArrotes local para bodega, galpones, pieza habitación, carretela para reparto, derecho contrato. Victoria 722. D 9

DE OCASION VENDO NEGOCIO. San Francisco 602, esquina Eyzaguirre. D 10

VENDO ALMACEN ABARROTES más antiguo y de más venta de San Diego situado lago Vega misma calle Almacén La Alianza, San Diego 1468. D 9

COMPRO DEPOSITO LICORES INdicios por carta, J. R. Vargas 4281. D-9

DIVERSOS

PATENTE AUTO PARTICULAR compro. San Francisco 1836.

TAPICERO, AL MAESTRO PEREZ Duque necesito urgente, Calle Sevilla. 10-D.

SEÑOR BAHAMONDES, COLORANte necesito. San Francisco 1468.

DISCOS "VICTOR", $ 4; VICTROlas, 120; compra vende todas marcas. San Pablo 2215. (Casa particular). 12-D.

¡ALERTA! LA TINTORERIA "LA Sorpresa", Camilo Henríquez 644, no tiene sucursales. Recomiendo no dejarse sorprender por similares de mala fe que invocan nuestro nombre. Casa preferida por la sociedad por su honradez; servicio especial domicilios. E 7

RICO ANTEOJO MARINA, VENDO. Santa Filomena 290. D 10

A TALAJE RECIBO OVEJUNOS, vacunos, caballos; cerquita. Libertad N.º 6.

CASA OYANGUREN, ALAMEDA 3015. — El sorteo 14, se efectuó el Viernes, por ser día fiesta el Sábado. Salió premiado el número 48.

VOY DOMICILIO COMPONER LOza, cristales, mármol. Sotomayor 27. 9-D

VENDO TINA BAÑO POCO USO. Santa Rosa 1650.

FABRICA DIENTES FINOS, $ 5; dentaduras, $ 50. Extracciones sin dolor garantizadas. Tapaduras rápidas. Médico dentista especialista. Rayos X. Catedral 1467. 22-Diciembre

AGUARRAS R. R., ACEPTADO Dirección Obras Públicas, Ferrocarriles, arquitectos, $ 120 cajón. Pedidos: Palacios Hnos., Huérfanos 1328. 10-D

"LA CONTINENTAL", SAN ANTOnio 89 Sales "Trisalitos" (Schering-Berlín). Para dorar y platear con o sin corriente. Pídase prospectos. 4-E

FOTOGRAFIA LATORRE — SE trasladó, Delicias pasadito Bascuñán. Especialidad comuniones con retrato grande. 9-D

SE COMPRA PLOMO. GALVEZ 121. D 9

PLOMO COMPRO. DELICIAS 3311. V. Mackenna 1048. D 9

ACUMULADORES SE CARGAN, sistema moderno, en Delicias 1308.

TALLER DE REPARACIONES Y carga acumuladores, atendido por profesional. Delicias 1309. D 11

AL PUBLICO: LA SOCIEDAD COMpañía de Intslaciones Eléctricas Autorizada. Ejecuta todo trabajo de luz y fuerza motriz. Da grandes facilidades de pagos. Presupuestos gratis. Agustinas 1320. Teléfono Inglés 3862. Casilla 773. D-9

ORQUESTAS Y BANDAS OFREZCO bailes, desfiles, balnearios. Fariña 153. Casa B. Hask. 9-D

AL COMERCIO: SE REALIZA UNA gran partida de muñecas por pequeñas y grandes partidas. Casa El Sol, 21 de Mayo 615. D-9

SOLDADURA AL OXIGENO, MATta 968 esquina Chiloé. Maximiliano Lobos. D 11

NIÑITAS NIÑITOS DE PRIMERA comunión. Rebolledo los espera en el Cerro Santa Lucía, le hará tres hermosos retratos, solo por cinco pesos. 9-D

PRIMERAS COMUNIONES: UNA ampliación cada docena. Fotografía Lafayé, 21 de Mayo 557. 10-D

HOTELES Y PENSIONES

FAMILIA OFRECE PIEZAS CON buena pensión. Estado 141.

SE ARRIENDA PIEZA CON PENsión. San Pablo 1238, entre Teatinos y Morandé. D-10

PIEZA O DEPARTAMENTO BALcón calle. Buena pensión. Luz eléctrica. Recoleta 756. 10-D.

ARRIENDO UNA O DOS PIEZAS calle con pensión. Nataniel 159. 10-D.

100 EXCELENTE PENSION, PIEzas amobladas. San Pablo 1714. D-9.

CAMISERAS Y POSTICERAS COMpetentes. Necesito. Merced 246. D 10

PIEZA BALCON CALLE CON PENsión, arriendo, Tarapacá 1019, al llegar a A. Prat. 11 D

HOTEL [illegible], DELICIAS 2595. Piezas amobladas muy confortables e higiénicas, desde $ 5. F—17

PENSION ALEMANA, SAN PABLO 1368. Piezas, pensión sola. Precios módicos. D—13

CENTRALISIMO ARRIENDANSE piezas, con pensión, días, meses. Catedral 1257. 10-D

VENDESE LA GRAN PENSION central, a una cuadra de la Estación y del Muelle de pasajeros. Tratar con su dueño, en calle Blanco 397. Valparaíso. 15-D

PENSION A MATRIMONIOS O caballeros, piezas amobladas, balcones Catedral 2679. D 11

SAN DIEGO 79, ARRIENDA PIEzas, con sin pensión. 9-D

A FAMILIA ARRIENDO BUEN DEpartamento con pensión. Casa familia. Santa Rosa 60. 10-D

HOTEL BOHEME, SAN ANTONIO 52, afrece piezas para viajeros y pasajeros; almuerzo o comida, 4 platos abundantes, té o café, media botella de vino, $ 2 cubierto. Pensión mensual. Orden y seriedad. 3-Enero

ARRIENDO BONITA PIEZA CON balcón y con pensión. Rosas 1130. D—10

MATRIMONIO INGLES, RECURsos modestos, desea vivir con familia sin otro pensionistas, en el campo, Ñuñoa preferible; baño indispensable. Sírvase dirigirse indicando condiciones, etc. Casilla 3943. D—9

CASA SIN PENSIONISTAS ACEPtaría señorita o señora respeto. Olivos 1167, casi esquina Independencia. D—9

RICA PENSION: DESAYUNO, ALmuerzo, once y comida, por $ 60. Sama 1274. D-10

SE NECESITA NIÑA PARA AYUdanta de panadería. — Carmen 42. 9-D

GORBEA 2506 ENTRE AVENIDA España y Molina se arrienda cómoda pieza con pensión. 10-D

MATRIMONIO OFREZCO PIEZA amoblada con pensión, 250 mensual. Vicuña Mackenna 275. 9-D.

DEPARTAMENTOS CON SIN Muebles, buena comida. Lira 176. 9-D

ARRIENDO PIEZAS CON PENsión. 21 Mayo 831. D—9

Compro máquinas SINGER

Pago buenos precios. Indicar dirección a L. J. K.

CASILLA 2282. D-11

FAMILIAS Y PASAJEROS QUE viajen a Santiago, se les recomienda visiten la Residencia Familiar Royalty, atención, confort. Merced 766, una cuadra Plaza Armas. D-17

A MATRIMONIO ARRIENDO CON pensión pieza calle. — Santo Domingo 2406. D-9

FAMILIA ARRIENDA PIEZAS CON pensión y de mesa. San Ignacio 247. D-9

MAGNIFICAS PIEZAS BALCON calle, con pensión. San Diego 103. D-11

NATANIEL 136 OFRECE PIEZA pensión a jóvenes. D-13

CALLE LIRA, RESIDENCIA PARticular, confortable, ofrécese departamento dos, tres piezas amobladas, excelente pensión para familia, caballeros extranjeros. — V. R. C.—Correo Central. 9-D

SE ARRIENDA PIEZAS CON O SIN pensión. Avenida España 591. D-11

MUY CENTRAL ARRIENDANSE piezas con buena pensión, en casa de respeto. Maestranza 154. D-9

PIEZAS CALLE, PENSION, MAtrimonios, familias, ofrece casa honorable. Brasil 62. D-9

EN SERRANO 130 ARRIENDASE departamento o pieza sola, con pensión, casa familia. D 9

PIEZAS AMOBLADAS, BALCON calle, para matrimonio, caballero solo; otras interiores, con sin pensión. Catedral 1642. D—9

INSTRUCCION

PREPARAMOS EXAMENES UNIversitarios, Escuela Militar, Naval, Instituto Comercial, Agustinas 1060

INSTITUTO COMERCIAL DE SANtiago, fundado 1915, instalado actualmente en amplio, confortable local, Agustinas 1060. Cursos rápidos contabilidad comercial, agrícola, industrial, bancaria, taquigrafía, inglés, francés, dactilografía. Atendidos por conocidos profesores Estado.

JOVEN PROFESOR NORTEAMEricano recién llegado al país, desea pasar vacaciones en una hacienda. Puedo hacer pasos de inglés y de otras asignaturas. Dirigirse a E. W. Wolfe, Casilla 77-D, o a Agustinas 3076, Instituto Inglés. 11 D

LICEO SANTIAGO, GALVEZ 139 teléfono 704. Kindergarten, preparatorias, humanidades, sistema antiguo, concéntrico, excelente profesorado; especialidad cursos repaso. Dic-23

ACADEMIA ROYAL, ESPLENDIda instalación, enseñanza eficiente, precios módicos. Gálvez 132, teléfono 704. Dic-23

INSTITUTO TECNICO COMERcial de Chile. Gálvez 139, teléfono 704. Cursos comerciales señoritas 7-8 mañana: 6-8 tarde, pagando pequeño derecho matrícula. Prospectos. Dic-23

PASOS HUMANIDADES, JOVENES familias distinguidas, seguro éxito exámenes. Glávez 139, teléfono 704. Dic-23

INGLES, $ 15 MENSUALES. CURso práctico. Instituto "Pinochet Lebrun" Huérfanos 1647. 26-D

CLASES PIANO A NIÑITAS. PLAN Conservatorio. A. Prat 579. D-15

VICTOR MENA VELAZQUEZ, CONtador y perito mercantil, de Estado, encárgase de arreglos de libros, inventarios, balances liquidaciones peritajes, transformaciones de sociedades. Instituto Mercantil, Estado 239. D—9

$ 3 MENSUALES ENSEÑANZA RApida escritura máquina, Ricardo Santa Cruz 757. 9-D.

CLASES PIANO A NIÑITAS, PLAN Conservatorio. A. Prat 579. 9-D

LOS CERTIFICADOS Y DIPLOMAS del Instituto Mercantil son legalizados por un Notario Público y por el Ministerio de Justicia; aceptados por su seriedad y eficiencia por el alto comercio, Supremo Gobierno y grandes empresas. Sus ex-alumnos son gerentes de Bancos, etc. Estado 239. Enseñanza personal y por correspondencia. D-9

PREPARAMOS EXAMENES UNIversitarios y especiales. Numerosos certificados aprobación Universidad. Escuelas Militar, Naval, etc. Instituto Mercantil, fundado en 1904. Estado 239. D-9

PEDAGOGO EN CIENCIAS Y QUImica hace clases a domicilio, precios módicos. Dirigirse: Rosauro Rojas, Correo Central. D 9

LIBROS Y ESTAMPILLAS

LIBROS COMPRO. SAN DIEGO 105. E 3

LIBROS, NOVELAS, COMPRO. Brasil 4. Cigarrería "Sucre".

JUDICIALES

NOTARIOS, ABOGADOS. ACABAmos de recibir una buena partida de papel Proceso, el que vendemos a precios bajísimos. Gill Hnos., Bandera 748. Teléfono 362. D—21

[illegible]TO DEL 1.er Juez Letrado don Fernando Santa María, de 19 de Noviembre, se ha declarado en quiebra a don Hasíndico a don Fernando Videla y se fez Chadud (Puente 859). Se nombró citó a los acreedores para el 28 de Diciembre próximo, a las 11.30 A. M. Dbre. 23

INVENTARIO SOLEMNE. — EL 18 del actual, a las 11 A. M., en mi oficina, Morandé 242, procederé a efectuar el de los bienes de la sucesión de don Ramón Bonifacio Carrasco.—Javier Vergara R., notario. D-17

CONCURSO ARAVENA.— EN SOlicitud del síndico don Agustín Correa Avila, pide se convoque a junta de acreedores para tratar enajenación propiedad calle Copiapó 752 al 756, transacción con la señora Clarisa González y pronunciamiento sobre autorización para más garantir el saldo a la misma señora González, dándole 4 lotes terreno en Población Poblete Garín, con hipoteca; y transacción de dar por cancelados a favor y en contra del concurso a don Ignacio Baltra. El juez proveyó: Santiago 4 de Diciembre de 1923. A lo principal, como se pide, la junta se celebrará el 14 de Diciembre a las 11 A. M.— Lira, secretario. 10-D

MAQUINARIAS

MOLINILLO N.o 7 PARA CAFE, balanza Howe, vendo. Río Janeiro 359.

A DELICIAS 2215, DIRIJASE cuando necesite vender, comprar máquinas ocasión. F—21

MINEROS: HERRAMIENTAS PAra minas, barrenos, martillos, etc., compro. Correo. Casilla 3947. D 11

CONTRATO TRILLAS: MOTOR, trilladora primer orden. Casilla 4589 10-D

BIOGRAFO: MAQUINA PATHE, ocasión vendo Sotomayor 1075. 10-D

VENDO MAQUINA BIOGRAFO Pathe completa y 4,500 metros películas, en $ 3,000. San Diego 875. 9-D

VENDO MOTOR Y DINAMO ACOplado, 60 volts, 50 amperes, en 6,000 pesos. San Diego 875. 9-D

VENDO MAQUINAS CHANCHERIAS Jammes, baratísimo. Eyzaguirre 1262. Casa 8. D-6

VENDO UNA MAQUINA DE TEJER casi nueva. — Monjitas 851. 9-D

PRENSAS IMPRIMIR PARA IMprentas, usadas, varios tamaños, vendo. V. Mackenna 1048. D 9

COMPRO MAQUINA PARA CALAR madera. Serrano 746. Casa 20. 9—D

LOCOMOVILES DE VARIAS MARcas a los más bajos precios, vendo Delicias 2215. 14-D

TRILLADORA PARA TREBOL, EN perfecto estado, realizo. Delicias 2215 14-D

CALDEROS VERTICALES Y HORIzontales, realizo. Delicias 2215. 12-D

DESCLARINCILLADORA PERNOtel flamante, vendo de ocasión. Delicias 2215. 12-D

TRILLADORAS DE VARIAS MARcas, vendo. Delicias 2215. 12-A

AMORTIGUADORES, TIJERA, tornillo mecánico compro. Mallinkrodt 112. Bellavista. 9-D.

MOTOR A GAS "STOCKPORT", magneto Basch, se vende. Verlo funcionando: Merced 386. 9-D

SE VENDE MAQUINA SINGER, perfecto estado; un catre matrimonio. Romero 3172. D-9

HELADEROS: VENDO MAQUINA grande. Delicias 3429. D 10

MOTOR ELECTRICO 7 A 10 CABAllos, corriente 440, arriendo. Mapocho 3950. D 9

VENDO MOTOR 1 HP., A. G., INStalado, transmisión y poleas. Arauco 1050. D-9

CORREA NUEVA PARA TRILLAdoras y bancos de 8" ancho, a 24 y 30 pesos metro, realiza Huérfanos 2448, Santiago. 17-D

MUSICA

ELECTRIC GIRL (NIÑA ELECtrica), shimmy con letra, acaba de aparecer; pídalo hoy mismo: Casa Bergés, Prat 4. D—21

ARTILLERIA DEL AMOR, ONE step, con letra, del conocido compositor, maestro Pascual, acaba de aparecer. Casa Bergés. D—21

PADRE NUESTRO. EL MAS HERmoso tango, con letra del maestro Delpino. Pídalo: Casa Bergés, Prat N.o 4. D—21

MATERIALES DE CONSTRUCCION

TEJAS USADAS VENDO VARIOS miles, puestas a domicilio. Pídase Maturana 961.

SUNCHOS PARA BARRILES. BANdera 827. S. Sack. D—21

CAÑERIA PARA GAS Y AGUA. Precios bajos. Bandera 827. D—21

CALAMINA PARA MURALLAS todas dimensiones, realiza Bandera 827. D—26

FIERRO EN BARRAS, PRECIOS sin competencia. Bandera 827. S. Sack. D—26

S. SACK, BANDERA 827, TELEfono 1309, casilla 2833. D—26

$ 7.60 PLANCHA FIERRO ACAnalado negro, para techo. Bandera 827, Barraca Fierro. D—26

METAL DESPLEGADO PARA EStucos, precios fuera competencia Bandera 827. D—26

PLANCHAS FIERRO LISO, NEgro y galvanizado, surtido completo. Bandera 827. D—26

FIERRO ACANALADO GALVANIzado, para techo, precios muy bajos. Bandera 827. D—26

ALAMBRE NEGRO 12, 0.60 KIlo. Bandera 827, teléfono 3109. D—26

AGUARRAS R. R., ACEPTADO Dirección Obras Públicas, Ferrocarriles, arquitectos, $ 120 cajón. Pedidos: Palacios Hnos., Huérfanos 1328. 12-D

VENDO PUERTAS ZINC, VENTAnas, mamparas, adobes, maderas usadas. Lira 804. D—9

$ 5,000 VENDO MEJORAS APROpiadas para café; hay gran galpón, caballerizas, produce buena renta, verla. Aldunate 1734. Tratar Huemul 1695. D-9

VENDESE OCASION PUERTA CAlle rejas fierro. Cuevas 1171. D—9

LADRILLO, ARENA, RIPIO, EN Población Monterrey, Fermín Vivaceta, en Palma-Negrete, hay unos espléndidos terrenos en venta para extraer estos materiales. Ocurran a Ramón Amable Gajardo, en la misma población. D-9

CLARABOYA DE FIERRO SE vende en Mosqueto 459.

PUERTAS, VENTANAS MODESTAS realizo. Libertad 6.

OFREZCO TIERRA FABRICAR LAdrillos. Libertad 6.

VENDO TODOS LOS MATEriales del Palacio Urmeneta, Monjitas 752. Hay: grandes puertas con vitreaux de la fachada, puertas de calle, e interiores de una y dos hojas, grandes ventanas, escalas y zócalos, todo de madera de cedro. Un gran ascensor, rejas y grandes consolas de fierro para bóveda, y planchas de fierro galvanizado chicas. Dos lindas portadas de piedra zócalo de la fachada y gradas de piedra. Gran cantidad de ladrillos de murallas de la mejor calidad, y muchos otros materiales de construcción. D 11

VENDO MEJORAS PRODUCEN 200 pesos mensuales. Tratar: Borja 871. D 9

ADOBES VENDO 10,000 A CUALquier precio. Borgoño 1331, inmediato Independencia. 10-D

MEDICINA

EXAMEN DE LA VISTA GRATIS en el Almacén Optico, Ahumada 264, atendido por el especialista titulado Rotter. Gran surtido de toda clase de anteojos y lentes a precios bajísimos. E-13-1924

ENFERMOS REUMATISMO SANArán radicalmente pocos días, con Reumatol Melfi. Venta y consultas: Bandera 161, segundo piso, oficina 6. D—24

GONORREAS, AUNQUE ANTIguas, estrecheces, orquitis, curan radicalmente Glóbulos Persicos. Boticas surtidas. D-9

GONORREAS, IMPOTENCIA, SIFIlis. Debilidad vital, afecciones prostáticas, aunque crónicas en ambos sexos. Garantiza curación radical, procedimientos modernos, facilidades de pago. Consultas gratis diariamente: 8 a 12 M.; 2 a 7 P. M. Nocturna: de 8 a 10. Festivos, únicamente de 9 a 12 M. Atiende enfermos de provincia por correspondencia. Clínica y Laboratorio Médico del doctor J. Lefévre, San Antonio 41, altos. Casilla 2756. Teléfono 2543. Diciembre 29

NADA MAS RAPIDO PARA BOrrar manchas, quemaduras, sarpullidos, pecas, eflorescencias que Leche Pepino Avreuil. Ahumada 199. Toda Botica y Perfumería.

¡CANOSOS! NO BOTEN PLATA en comprar tinturas desconocidas. Compren únicamente la Tintura Vegetal que se vende en Angamos 275, entre Lira y Maestranza, que tiene la garantía de probarle antes de comprar. Frasco $ 5.

PERSONAS AGOTADAS FISICA Y moralmente, nerviosas, neurasténicas, cansancio cerebral, insomnio, anemia, raquitismo, impotencia. Su mejor tónico: Cerebrol. Boticas surtidas. D-9

MASAJE MEDICO - ELECTRICO. Francisco Lenti, estudios en Italia. Especialidad enfermedades articulares, parálisis, reumatismo, neuralgias, úlceras, tumores cancerosos y del vientre. Consultas: de 2 a 6, Arauco 827. E 19

ENFERMOS ESTOMAGO: RIÑONES, hígado, intestino, vejiga: sanarán radicalmente con Té Araucano (sabia combinación científica yerbas medicinales). Valor: $ 3. Venta: Bandera 161, 2.o piso. San Ignacio, 247. Pedidos de provincias: Casilla 5052. E-4

ENFERMEDADES VENEREAS, vías urinarias, impotencia, sífilis. Clínica doctor Lefevre. San Antonio 41. —Atiende sección nocturna, de 8 a 10. Consulta gratis. 5-Enero

GONORREAS, FUERA: SALUD, limpieza. Glóbulos Kadde, 2.30. Botica Belga. San Diego 591. 9-D

TOS, BRONQUITIS, RESFRIADOS, influenza, ronqueras, cura rápido Píldoras Phamell, 2.40 caja. Llegó a Botica y Droguería Belga, San Diego N.o 591, Esquina Eyzaguirre. 9-D.

BOTICA BELGA, SAN DIEGO 591, esquina Eyzaguirre, la más surtida del barrio. 9-D

¿ENFERMOS EN CASA? INUTIL trabajo de su médico si no despacha sus recetas en Botica Belga. Seriedad ciencia, economía. San Diego 591. Esquina Eyzaguirre. 9-D

BOTICA BELGA, SAN DIEGO 591, despacha como las mejores del centro y servida permanentemente por farmacéuticos titulados, hasta las 11 de la noche. Economía, seriedad. 9-D

BOTICA BELGA ES SIEMPRE LA mejor. Remedios extranjeros, legítimos, los más baratos, garantizados. 9-D

REGALO DE UNA PERFUMERIA extranjera por doce recetas despachadas en la Botica Belga. San Diego esquina Eyzaguirre. 9-D

¡OJO! ESCUELA NACIONAL DE Masajistas. Curso rápido vacaciones. Masaje medicinal, Belleza científica, Pedicuro-cirujano. Profesiones decentes, lucrativas. También por correspondencia. Diplomas autorizados. Pídanse prospectos. Alameda 785. D 9

TABLETAS NALTHER DE WINter. A. Bello 638. 9-D

MUEBLES

MUEBLES FINOS TODOS ESTIlos. La London, Prat 353.

RICO PIANO ALEMAN VENDESE o arriéndase. Realizo infinidad ricos muebles, juegos, piezas sueltas. Huérfanos 2494.

VICTROLA VICTOR CON DISCOS vendo urgente viaje. Molina 546.

PIANO IBACH VENDESE $ 1,700. Maestranza 579.

PIANO ALEMAN, TRES PEDALES, vendo ocasión, Cochrane 181.

PIANO HARTMANN, NUEVO, VENdo barato. Aconcagua 1176.

PIANO ALEMAN NAGEL, RICAS voces, véndese. Huemul 620.

$ 300 VENDO URGENTE, POR viaje, lindo sofá imperio, juego mesas caoba, figuras marfil, ropero caoba, $ 200; braseros bronce, cobre, etc., lindo dormitorio moderno, mitad precio. Jofré 353 A.

POR CAMBIO DE RESIDENCIA, vendo menaje de casa. Avenida Holanda 170. Ñuñoa.

VENDO MUEBLES FINOS, ESPEjo 3 cuerpos, espejos de colgar, armarios para trajes, otro para sombreros, medio amoblado con linda vitrina, lámparas madera, de colgar, armarios para mercaderías. Estado 32. Oficina 30. 3.er piso. 10 D

DE OCASION VENDESE MENAJE de casa. Alameda 129. D-10

[illegible] COMEDORES dormitorios, salones dorados, vende fábrica. Nataniel 464. Marzo 23 1924

MUEBLES DORMITORIO, COMEdor, [illegible], escritorios, hall refrigeradores, ofrecemos, fabricamos todos estilos. Sillas todas clases, desde 100 pesos. No compre sin consultarnos. Facilidades de pago. Antigua Fábrica Nacional de Muebles". Copiapó 1050, entre Prat y San Diego. N. O.

ARQUITECTOS O PARTICULARES ofrécese carpintero competente construcciones, interpretación planos. etc. V. H. Chillán Nuevo 1086.— Valparaíso. 3-M

HULES PARA MESA Y BAÑOS importados por la casa, tenemos desde 5 pesos el metro. Bandera 748 Dic.-20

COMPRO MENAJES DE CASA, TOda clase muebles, plaquées y joyas, San Diego 46. El Aguila. 7-F

SE VENDE JUEGO COMEDOR, cocina gas y útiles cocina ex. San Isidro 561. D-9

APARADOR TRES CUERPOS, mármol y espejo, véndese. Eleuterio Ramírez 758. 9-D.

VENDO AMOBLADO DE COMEDOR y cocina económica en perfecto estado. Verlos y tratar: en Arturo Prat 841. D—10

PIANO VENDO. — BRASIL 753. 9-D

RICO PIANO STEINWAY, E. SONS, flamante. Costó $ 7,000. Se vende sólo $ 4,500. Pedro Valdivia 2015. D—9

AUTOPIANO NUEVO VENDO, verlo de 1 a 6, y un piano de ocasión. Santo Domingo 1923. 11-D

VENDENSE MUEBLES ANTIGUOS, plantas, coche guagua. Merced 268. 9—D

[illegible] SE VENDE AMOBLAdo de comedor, estilo Renacimiento 12 sillas y rico catre bronce importado, de dos plazas. Marcoleta 452. 9—D

PIANOS DOY ARRIENDO. AVENIda Las Quintas 646-A. D 10

PIANO ALEMAN, FLAMANTE, ocasión única vendo: Arturo Prat 748. 9-D

BILLAR COMPRO OCASION, PERfecto estado. Dirigirse por carta a Pastor Ovalle 255. Contreras. D-9

VICTROLA VENDE, PAGO MENsual, aviso domicilio: O. B. Casilla 2635. D-9

OCUPACIONES (Ofrecen)

ENCUADERNADOR DE LIBROS en blanco, necesita Imprenta Siglo XX. 10 D

MARGINADOR PARA MAQUINA rayar, necesítase. Santo Domingo 684. 10 D

FAMILIA EXTRANJERA NECESIta una niña para cuidar guagua. San Pablo 1239. Casa 14. 10 D

NECESITO ALBAÑIL Y PINTOR al óleo. Vásquez 169.

COCINERAS, NIÑERAS, NECESIto, buenos sueldos. Bandera 339.

AMA DE LECHE, BUEN SUELDO, necesito. Avenida Pedro de Valdivia 231. D 10

SERVIDUMBRE, LA MEJOR DE Santiago. Pídala Bandera 339.

MOZO PARA EL SERVICIO, CON muy buenos informes, necesítase. Delicias 1611. 10 D

COSTURERA NECESITO. BULNES 268.

NECESITO AYUDANTE PANTAlonera. Vicuña Mackenna 807.

MUEBLISTAS, MAESTRO COMPEtente y oficiales, necesítanse. Romero 3145. 10-D

CARRETON ARENERO, CON CAballos. Carmen 1159.

NIÑO GRANDE PARA LOS MANdados, con recomendaciones, necesita La Ilustración, San Domingo 863. 10-D

NECESITO OFICIALES PARQUETseros, para Lunes. Huérfanos N.o 1723.

ZAPATEROS PARA ESTAQUIllado de hombre, señora y black de hombre, necesito. Arturo Prat 1242. D-10

NECESITO BUENAS COSTURERAS. Cienfuegos 262. D-10

NECESITO BUEN VENDEDOR, práctico en semanal. Caupolicán 987, Independencia. D-11

NECESITO UNA EMPLEADA PARA las piezas y el lavado. Prefiérese del campo. Arturo Prat 721. D-10

MAESTROS ARMADORES PARA calzado black de señora y niña necesita Fábrica de Calzado. Santa Victoria 324. 10-D.

NECESITO EMPLEADO PARA abarrotes, de 15 a 18 años. Maestranza 1385.

NIÑO RECOMENDADO NECESITO. Catedral 2501. Almacén. 10-D.

SE NECESITAN RUEDEROS PAra grueso y delgado. Pago bien. Antofagasta N.o 3142. 11-D

NECESITO UN MOZO. SAN PAblo 2027. 10-D.

CHAUFFEUR CON RECOMENDAción, se necesita, tratar, Teatinos 260.

NECESITO PINTORES, VERGARA 115. D 10

PRENSISTA QUE SEA CAJISTA O vice-versa, necesito. Nataniel 548. D-9

ENCUADERNADORES EN RUStica, necesítanse. Curicó 70. 9-D

SE BUSCA UN QUESERO ESPEcialmente competente en la fabricación de quesos bola. Casilla 73-D. N|O

MECANICOS OFICIALES Y MAEStros caldereros necesita Fundición Torretti, San Ignacio 500. 10-D.

TORNERO EN MADERAS, COMPEtente. necesita. Copiapó 1050. 16-D

HOJALATEROS, GASFITERS Y oficiales, competentes, necesito. Arturo Prat 840. 9-D

PINTORES NECESITO. RECOLEta, esquina Dávila. 14-D

HOJALATEROS NECESITO BUEnos maestros de banco, pago buen sueldo, trabajo permanente. Rosas, N.o 1476. D-9

EMPLEADA COMEDOR NECESItase. Catedral 1443. 11-D.

COCINERA NO MUY JOVEN, buen sueldo casa extranjera. Calle Coquimbo 657. 11-D.

NECESITO COCINERA FORMAL. San Pablo 1450. 10-D.

EMPLEADO AYUDANTE PARA Botica necesito. Catedral 2201. 20-D.

NIÑO PARA COSTURA Y MANDAdos necesita Encuadernación. Santa Rosa 46.

NECESITO NIÑO MANDADOS. Nataniel 159.

NECESITO ALBAÑILES Y CARpinteros. Erasmo Escala N.o 1835.

BUENAS LAVANDERAS. NECESIto. Maestranza 144. D 10

COCHEROS LLEGARON LLANTAS de canal importadas, mejores precios de plaza. Delicias 2130. 9-D.

NECESITO OPERARIO ZAPATERO. Santa Rosa 625. 8-D.

FUNDIDORES COMPETENTES necesito la Compañía Electro-Metalúrgica. Fundición de acero. Vicuña Mackenna 1550. 9-D

CORTADOR MODELISTA PARA calzado de señora, se precisa. Mandar referencias y pretenciones por escrito a casilla 555. 9-D

MESONERO NECESITO, MAJEStic Hotel. 21 de Mayo 815. D-9

SE NECESITA EMPLEADO CASAdo para establo, con buenas recomendaciones y que la mujer sepa ordeñar vacas. Tratar: Sotomayor N.o 53. D-9

PICADORES DE LEÑA SE NECEsitan en Dolores esquina de Iquique. D-9

EMPLEADO FISCAL EN TALCAhuano con $ 390 permuto. — Datos: Casilla 64. — R. L. 9-D

NECESITAMOS ARREGLADOR DE hormas Fábrica de Calzado The American Shoe Factory. Nueva Andrés Bello N.o 35. D-9

ZAPATEROS ARMADORES NECEsito. Av. Matta 364. 10-D

REPARTIDOR BUENOS INFORMES y competencia necesita Bodega La Compañía, Eleuterio Ramírez 740, Teléfono Inglés 184 Matadero. D 9

NECESITO CARRETELERO PARA reparto almacén con recomendaciones, Santo Dumont 702. D-9

CHAUFFEURS COMPETENTE CAla cambio, para góndola, necesítase Daridgnac 029. 9-D

HOJALATEROS Y OFICIALES NEcesito. Porvenir 579. 9-D

TORNERO PARA MADERAS NEcesito Cerro 123. D 9

SE NECESITAN BUENOS OPERArios para vestones chalecos y pantalones. Sastrería Jiménez, San Antonio 584. 10-D

NECESITA VIDRIEROS. PROVIdencia 1276. 9-D

NIÑO DECENTE, DEL CAMPO, PAra aprender pintor, empapelador, por meses; casa y comida, necesito. Calle Santiago 1260. D-10

NECESITO NIÑO REPARTO CARne y aseo carnicería; venta verdura. Maestranza 647. D-9

ZAPATEROS PARA CLAVADO NEcesito. Carmen 857. D-10

HERRADOR Y APRENDIZ HErrador, necesito. Rosas 1768. 9-D

JOVEN PARA EL MOSTRADOR necesita Panadería Universo. M. Rodríguez 966. 9—D

SE NECESITAN CARPINTEROS mueblistas, trabajo a trato, buenos precios. Dirigirse: Chiloé 1212. 10—D

JOYERO, MEDIO OFICIAL NECEsito, Rancagua 232. 10—D

NECESITASE DACTILOGRAFO competente inglés, español, joven o señorita, conocimiento taquigrafía; preferible, pero no esencial. Indique sueldo a A. B. C., esta imprenta. D—10

NECESITASE MOZO PARA COMEdor y aseo, recomendado; familia extranjera. Vicuña Mackenna 133. D—10

NECESITO MOZO QUE ENTIENDA algo en cantina. Santa Isabel 319. D—9

CORTADOR PARA FABRICA DE guantes necesítase. Inútil presentarse sin buenos antecedentes. — Chiloé 1950, de 1 a 3 P. M. 10-D

NECESITASE SERENO PARA HOtel, informes, San Diego 496. 9-D.

SE NECESITA COMPOSTURERO DE obra grande, pantalonera y chalequera, con muestra. Sastrería Alessandri 34 A. 9-D

CARPINTEROS DE BA
necesito, Avenida Co
Los Leones.

OPERARIO COMPETE
nejo de máquina de
notype, se necesita.
go 868.

NECESITO CARRET
tendido en carnicería,
725.

LIJADOR TACOS QUE
rrer fierro, necesito.

SE NECESITA CARPIN
blista. San Diego 482.

CHAUFFEUR ENTEND
jo Hudson necesito.
dación personal. Alonso

CORTADOR MODELI
calzado de señoras, que
el ramo, con muy b
cias. Pago buen
3429.

LIJADORES, REMATADO
cesitan. Delicias 2701.

SE NECESITA UN JOVE
aprenda el planchado de
rigirse a la fábrica, de
San Francisco 213.

CABALLERIZO JOVEN,
Doce Febrero 33.

RUEDEROS COMPETENTE
cesito. Carmen 765.

ARMADORES Y LIMADO
rroceros necesito. San D

SE NECESITA SACADOR
eras y cosedor para má
Ricardo Santa Cruz 761.

NECESITO BUENOS PL
ros. Pedro Lagos 1077.

RETOCADOR O RETOCA
planchas necesítase. Emp

OFICIAL PINTOR EN A
petente, necesito. Toesca

MUEBLISTAS Y APR
adelantados, necesito. Vi

FARMACEUTICO Y PR
competente para recetario,
Casilla 155.

BARNIZADOR NECESI
sil 31.

EMPLEADA PARA COME
cesito. Central Hotel, De

NECESITO RUEDERO,
de banco. Esperanza 21,

ESCALEREROS SE NECE
ra contratar escalera. Av
cuña Mackenna N.o 691.

LAVANDERAS Y CAMISE
cesita Lavandería Merced

NECESITO JOVEN PARA
tienda de muebles, prefie
Amunátegui 73.

NECESITO NIÑO PARA AP
mueblista. Amunátegui 11.

NIÑA RECOMENDADA
quehaceres casa, necesi
Mackenna 303.

SE NECESITAN PINTORE
tar Rosas 3082.

NECESITO EMPLEADA
ra cuidado de dos niños
cia 1275.

NECESITO MOZO DE CO
Palace Hotel, Delicias 19

JOVENCITO NECESITO,
nes. Referencias: Casilla

MAESTRA MUY COMP
para la sección embetuna
necesito. Moneda 2776.

PINTOR NECESITO UN
Av. Matucana 37.

NECESITO BUENA A
vestonera. Sotomayor 72-A

AMA JOVEN, SANA, CON
abundante, se necesita; bu
Libertad 86-A.

COSTURERA SASTRE N
Martínez de Rozas, casi

NECESITO CARPINTEROS
co. San Pablo 2417.

NECESITO HERRADURE
rrador. Avenida La Paz 1.

NECESITO JOVEN CORTA
carne. San Diego 1464.

CARPINTERO PARA COLO
puertas y entablados se n
lle New York N.o 17 fre
edificio Club de la Unión.

MUEBLISTAS, OFICIALE
lantados necesito. Prat 8

NECESITO COSTURERA
en vestones y aprendiza
Dávila 944.

BUENAS AYUDANTAS
sepan ojalar necesito.
casita 14.

NIÑOS NECESITO PARA
chocolates y dulces, casa
Serrano 401.

NECESITASE AYUDANT
nico en muebles acepti
tarse Lunes por la mañana
250.

NECESITASE UN CAR
presentarse Lunes por
Delicias 250.

NECESITASE MAESTRO
tacista, presentarse con
tas Lunes por la mañana
256.

AYUDANTE EN PANTALO
medida, necesito. Eyzaguirre

CARPINTERO NECESITO
rio 908

NIÑO REPARTO CARNE
to. Maestranza 107.

ENCUADERNADOR A LA
competente necesita La
Santa Domingo 863.

NECESITO COSTURERA
San Ignacio 1016.

NECESITO NIÑA PARA
cio, que entienda algo co
bien. Niño o niña para m
Lira 41.

SIRVIENTA TODO SERVIC
za, cincuenta pesos. Porve

PINTORES NECESITO. ES
quina San Francisco.

COCINERO SEGUNDO, PA
legio, necesítase. San Pablo

NIÑO PARA SERVICIO, FU
adentro con recomendación
418.

MATRIMONIO, ELLA COCI
él mozo comedor, necesita.
ñía 2499.

MATRIMONIO SIN NIÑOS
trabajar una quinta, nece
cocinera. Correa 1102.
Por fin Vivaceta, carros P

CERCA SANTIAGO, INQ
chacarero con familia nece
Diego 1207.

FAMILIA CHILENA O EX
jera, trabajadora, con bue
mes, necesito para traba
ga. Viña Prá, carros a L
paradero 12.

SE NECESITA AMA DE
en Manzano 293, buen su

NECESITO APRENDIZ
adelantada. Lord Cochrane

BUENA COMPOSTURERA
tonera para el taller nec
trería Echaurren 10.

PANTALONERAS Y CHA
ras competentes, necesito.
rancesa. Miraflores 158.

COSTURERA PARA CA
llos, necesita la Fábrica de
meda 3255.

NECESITO SEÑORITA AT
mesonera y cocinera. Copiapó

NIÑO PARA LOS MANDA
cesito. Maule 1082.

LAVANDERIA FRANCO
la. Huérfanos 2674, alto
necesita.

BUENAS PANTALONERA
sita Sastrería Lozano 410,
tonio.

Remate del Menaje de Casa

Autopiano con 15 piezas y 3 billares

DE LA SUCESION DE DON JUAN DE DIOS LEAL

HOY DOMINGO 9, A LAS 2 P. M.

Arauco 1090, esq. de San Diego

—: HAY :—

SALON.—Amoblado dorado Luis XVI, compuesto de 1 sofá, 2 sillones y 6 sillas tapiz azul; id. estilo inglés, sofá, 2 sillones y 6 sillas cretona floreada; mesa de centro dorada, espejo trumeaux; pedestales dorados con mármol, cortinajes de punto, cuadros óleo, choapinos, adornos, etc., etc.

COMEDOR.—Amoblado estilo bombé, aparador, trinche y vitrina, mármoles rosados, lunas biseladas y aplicaciones de bronce; mesa de corredera, 12 sillas estilo Reina Ana, plaquées en general, cristalería, cuchillería, loza, carpetas, manteles, cuadros, pedestales, etc., etc.

DORMITORIOS.—3 dormitorios estilo inglés y Luis XV, compuestos de ropero, mesa toilette, chiffonnier y 2 veladores cubierta de mármol y cristales; catres de bronce y al laqué; colchones, máquina Singer de 7 cajones, diván forrado en felpa, sillas de balanza y doblar; 4 ricos impermeables de seda importados, abrigo de señora, piel de oro sin uso; alfombra, cortinajes, etc., etc.

HALL Y BILLARES.—Victrola de mueble con discos, amoblado estilo inglés, sofá, 2 sillones y 6 sillas tapiz pergamoid, mesa de pocker, gran lámpara de pie a parafina, amoblado curvo 9 piezas, mesa de centro enchapada en nogal, paragüero y capotera, jardineras, etc., etc.—3 ricos billares, con todos sus útiles, amoblado Chesterfield, sofá y 2 sillones tapiz cuero, amoblado mimbre 9 piezas, máquina escribir "Oliver".

VARIOS.—Roperos, peinadores, veladores, señora, pedestales, salliveras, plantas, sillas enjuncadas, sillón de Viena y otros.

A LA VISTA HOY 9 ADELANTE

F. CIUDAD.

ORDENES PARA REMATES: ARTURO PRAT 133.

REMATE

por liquidación de la Comunidad Rodríguez Puelma, el 8 de Enero de 1924, a las 4 P. M. en la oficina del compromisario don Oscar Dávila I. Santiago, Moneda 1168, se rematará el

Fundo Ranquil

ubicado en la provincia de Bío-Bío, departamento de La Laja, con una superficie de 37,265 hectáreas, de las cuales 300 cuadras son regadas.

Minimum: $ 550,000

El precio se pagará: 1|3 al contado, 1|3 a 6 meses y 1|3 a 12 meses plazo con intereses de 8%. Bases y antecedentes en el estudio del compromisario y además en Concepción, Oficina de don Gregorio Larenas, Calle de O'Higgins N.o 563.

N-30

REMATE

En Providencia

Por ausentarse su dueño del país se rematará el 20 del actual, a las 4.30 P. M., ante el Notario don Javier Vergara Rodríguez, Morandé 242, por el mínimum rebajado de

$ 315,000

la propiedad ubicada en la Avenida Providencia N.os 1485 al 1515, acera Sur, entre Manuel Montt y Antonio Varas, que mide 21.000 metros cuadrados, o sea, a razón de $ 15 el metro cuadrado.

Esta propiedad ha sido tasada en Julio de este año por el ingeniero de la Caja Hipotecaria en la suma de $ 438,820, sin estimar el valor del alcantarillado el sifón para el canal ni la remoción de tierra para la nivelación de la calle o terreno.

El precio se pagará, reconociendo una deuda a favor de la Caja Hipotecaria por $ 120,000 en bonos del 8 con 1|2 o|o, recientemente contratada, con una tercera parte al contado, tercera a seis meses y tercera a un año.

BASES, PLANOS Y ANTECEDENTES: EN LA NOTARIA

Dic-9

REMATE

DE UNA GRAN PROPIEDAD EN VALPARAISO

EL 27 DE DICIEMBRE DE 1923, A LAS 5.30 P. M., en el estudio del juez árbitro don Manuel Fóster R., Santiago, Bolsa de Comercio, 2.o piso, N.o 112, tendrá lugar el remate del inmueble perteneciente a la sucesión de doña Magdalena Kern de Manzano, ubicado en la

CALLE PRAT N.os 246 a 264

La propiedad está en pleno centro comercial, entre los Bancos Anglo Sud-Americano y Germánico; da frente por el fondo a la calle Papudo y al Paseo Gervasoni; y mide 1,980 metros cuadrados con 24.50 metros de frente a la calle Prat.

MINIMUM: $ 3.000,000

Se dan facilidades para el pago. Los planos completos, de planta y perfiles y las bases y demás antecedentes, pueden consultarse en Santiago, en el estudio del árbitro; y en Valparaíso, en la oficina de don Leonidas Valenzuela. Compañía de Seguros "La América".

27-Dic

RESPUESTAS A NUESTROS LECTORES

LAS PERSONAS CUYAS CONSULTAS NO APAREZCAN RESUELTAS EN EL DIARIO, SERAN ATENDIDAS PERSONALMENTE POR EL REDACTOR DE LA SECCION LOS DIAS LUNES, MIERCOLES Y VIERNES, DE 5 A 5.30 DE LA TARDE.

DISOLUCION DE MATRIMONIO

Esposa desgraciada.—Santiago. —Soy casada civil y religiosamente con una persona que hace diez años contrajo matrimonio con otra, en esta misma ciudad; matrimonio, este último, que fué declarado nulo por una sentencia de los Tribunales de Estados Unidos.

Estando viva en Chile la primera mujer de mi marido, ¿cree usted posible obtener la disolución de mi matrimonio?

Depende. El matrimonio disuelto en territorio extranjero en conformidad a las leyes del mismo país, pero que no hubiera podido disolverse en Chile según las leyes chilenas—dice el artículo 120 del Código Civil—no habilita a ninguno de los dos cónyuges para casarse en Chile mientras viviere el otro cónyuge.

Es esencial, en consecuencia, para resolver con acierto la cuestión que se nos propone, conocer la naturaleza de las causales invocadas por su marido para obtener la declaración de nulidad de su primer matrimonio.

Sírvase, si lo tiene a bien, ampliar sus informaciones o dirigirse personalmente de 5 a 5 1|2 de la tarde, a este diario.

HISTORIADORES DE LA ANTIGÜEDAD

Estudioso.—Santiago. — Tengo vivo interés en estudiar minuciosamente la historia de todos los pueblos de la antigüedad.

¿Querría usted indicarme los nombres de los principales historiadores de esa época y cuyas obras estén traducidas al francés o al español?

Comience usted por la Biblia. No es posible atribuir a este libro un carácter rigurosamente histórico, pero hay en sus maravillosas narraciones, vestidas siempre con el ropaje de la más rica y variada fantasía, un fondo innegable de exactitud y verdad.

La "Iliada" y la "Odisea", que tienen, como la Biblia, un carácter eminentemente fabuloso, constituyen también, cuando se estudian con espíritu crítico racional, un arsenal valioso de datos y noticias históricas del más alto interés.

El griego Heródoto—llamado con justísima razón el padre de la Historia—nos ha dejado en sus cuatro primeros libros la historia de los asirios, de los medos, de los persas y de los egipcios; las que, a su vez, sirven de introducción a los cinco últimos libros de su obra que tratan de la guerra de Jonia y de las guerras médicas.

Tucídides, posterior a Heródoto, le supera por la majestad de su estilo en la "Historia de la Guerra del Peloponeso", y ocupa en la galería de los historiadores griegos un sitio tan honroso como el de Jenofonte, autor de la "Retirada de los diez mil"; Polibio, de la "Historia General"; Diodoro de Sicicilia, autor de la "Biblioteca Histórica"; Dionisio de Halicarnaso, de las "Antigüedades Romanas"; Flavio Josefo, de la "Historia de la Guerra de Judea", o Plutarco, autor de "Las Vidas Paralelas".

Entre las obras latinas, son dignas de especial estudio "Los Orígenes de Roma", de Catón; "Los Comentarios", de César; la "Historia Romana", de Tito Livio; los "Anales" y las "Historias" de Tácito y la "Vida de doce Césares", de Cayo Suetonio Tranquilo.

ZENON.

DACTILOGRAFAS BUENA PREsencia necesitamos dos. Bandera 661, de once a doce. 10-D

EMPLEADA NECESITO PARA DOS personas. — Santo Domingo 1752. 9-D

EMPLEADA QUEHACERES CASA extranjera necesitase. Maestranza 157, de 2 a 4. D-9

NECESITASE EMPLEADA PARA las piezas y niñera bien presentada. San Gabriel 52, Providencia. D 9

EMPLEADA PARA COMEDOR NEcesito. Pedro Valdivia 1575. D-9

NECESITASE EMPLEADA PARA dos personas solas. Santo Domingo 1782. D—10

EMPLEADA AGIL CON RECOmendaciones, para quehaceres de casa, San Pablo 2165. D—9

NECESITO UNA NIÑA DECENTE para comedores. Franklin 841. D-9

NIÑERA RECOMENDADA NECESIto. Vergara 642. D-10

NECESITO NIÑAS COMEDORES Y ayudanta cocina. Alonso Ovalle 1148. D—9

EMPLEADA DE MANO COMPEtente, necesito, poca familia; buen sueldo. Merced 314. D-9

NIÑA DE 18 AÑOS PARA CUIDAR guagua, necesitase. Inútil sin recomendaciones. Pedro Lucio Cuadra 190, Ñuñoa. D-9

NECESITO EMPLEADA QUE SEpa bien cocinar. Se paga buen sueldo. (Sin niños). Avenida Francia 1107. D—9

SE NECESITA PERSONA FORMAL para las piezas y que sepa aplanchar (puertas afuera). Av. España 630. 9-D

CALADORA SE NECESITA. SAN Diego 950. 10-D

NIÑA PARA AYUDAR AL SERVIcio, necesito. Purísima 262. D-9

SE NECESITA NIÑERA. AV. PORtales 2885. D-10

NIÑA DE 14 A 17 AÑOS, QUEHAceres casa. Rosas 2836. D-9

SEÑORA PARA LA COCINA NEcesito. Maule 1032. D 9

SE NECESITA UNA COCINERA para un caballero solo. Tratar: Delicias 1120. D-9

NECESITASE BUENA COCINERA, comida extranjera; buen sueldo. Vicuña Mackenna 133. D-10

MATRIMONIO EXTRANJERO NEcesita cocinera y demás quehaceres casa; buen sueldo. Maestranza 647. D—9

NECESITO COCINERA. CUETO 535 9-D

BUENA COCINERA RECOMENDAda, necesito. Quinta Normal, casa señor Valdivia, entrada puerta Agustinas. Sueldo $ 60. D-9

EMPLEADA SEPA COCINAR NEcesitase. Buen sueldo. Gálvez 1065. 9-D

BUENA COCINERA NECESITO. Santa Rosa 60. 10-D

NECESITO COCINERA CON REcomendación, se prefiere sepa cocina española. Unión Americana N.o 12. 9-D

COCINERA SE NECESITA. NAtaniel 114. D—9

COCINERA BUENOS INFORMES necesito. París 839. Manzana Residencial. 10 D

MAESTRA COCINERA MUY COMpetente necesito. Hotel Boheme. San Antonio 54.

COCINERA Y SIRVIENTE MANO necesito. Avenida La Paz 534. 11-D.

SEÑORA O NIÑA PUERTAS adentro, necesitase para cuidar señora enferma. Santa Isabel 360.

COCINERA NECESITASE. CASA Pensión, Esperanza 717.

COCINERA Y EMPLEADA COMEdor necesito, Santo Domingo 2238. 10 D

MAESTRA DE COCINA NECESITO. Hotel Midi, Puente 731.

COCINERA NECESITO, POCA FAmilia, buen sueldo. Rosas 2021. D-9

COCINERA PUERTAS ADENTRO con recomendación sin niño. Carmen 418. D-10

COCINERA PARA DOS PERSONAS se necesita. Sueldo, sesenta pesos. Tratar: Agustinas 650. 9-D

COCINERA RECOMENDADA NEcesito. Catedral 1773. D-10

OCUPACIONES (Necesitan)

PARA VERANEO, COMISION ANticipada, ofrezco matrimonio, cocineras, primeras, segundas; mozos, jardineros, lavanderas, chauffeurs, cocheros, seriamente informados. República 34.

SEÑORA JOVEN MUY ILUSTRAda ofrécese acompañar familia o institutriz. A. Blune, Santo Domingo 1030.

DOS SEÑORITAS PRACTICAS EN comedores y piezas para hotel balneario, se ofrecen. Agencia Empleos. República 34.

JOVEN ALEMAN, HABLA INGLES y castellano, competente contabilidad, correspondencia, etc., se ofrece para casa mayorista u oficina comercial. Optimas recomendaciones. Por carta a L. C. Morandé 740. 10 D

JOVEN FORMAL DESEA OCUPAción, sabe electricidad, informes, fianza, Chacabuco 52. 11-D

SERVIDUMBRE ENCONTRARA solamente en "La Veloz", Oficina Empleos más concurrida. García Reyes 28. D—9

OFRECESE SEÑORITA ENSEÑAR piano o intituriz para Santiago o fuera. F. B. G., casilla 81-D, Santiago. 10-D

SE OFRECE PERSONA MUY COMpetente en el ramo de albañilería, estuco y refacciones de casas, con 30 años de práctica, presenta buenos informaciones, nacionalidad italiana, Av. Inglaterra 1414. — C. S. M. 9-D

SEÑORITA HACE LENCERIAS Y bordados, precios módicos. — Casilla 7566. 9-D

FAMILIA HONORABLE OFRECE piezas pensión. Alonso Ovalle 732. D-9

ALEMANA DEL SUR SE OFRECE como llavera y costurera, en casa extranjera. Independencia 1062. D 10

VIUDA JOVEN CON RESPONSAbilidad se ofrece para administrar propiedades o cobranzas. Libertad 1341. D-9

SE OFRECE CHAUFFEUR CON buenas recomendaciones y bastante competente. E. León, Correo N.o 10. D—9

EMPLEADO VENDEDOR O VIAJEro ofrécese para casa comercial de paquetería o tejidos. Posee certificado. Conocedor de Sur América. Diríjase al Hotel América. — José Gianzo. D—9

SEÑORITA EDUCADA, DE BUENA presencia, desea ocuparse en casa de familia, muy distinguida. — M. J. P. C., Correo Central. D—9

GRATUITAMENTE OFRECESE señorita recomendada, conocimientos Contabilidad, Dactilografía para aprendizaje de oficina. Santa Filomena 182. 9—D

PARA INGENIERO O ARQUITECto me ofrezco como director de obras, con buenos certificados; para particular, como jefe de fábrica de muebles. Avenida Yrarrázaval N.o 307. D—9

OPORTUNIDADES PARA FAMILIAS

TRAJES, SOMBREROS CONFECción esmerada, facilidades pago. Nataniel 268.

¿QUIERE USTED GANAR BAStante dinero trabajando en su casa? Compre nuestra Hilandera "La Ideal", y le proporcionaremos trabajo durante todo el año. Visítenos y se convencerá. Díaz y Herrera, Libertad 241.

$ 100 RICOS CALENTADORES A leña para baños. Fábrica Chacabuco 13. Dic. 21

89 RICAS TINAS DE BAÑO AMEricanas. Fábrica: Chacabuco 18. D-22

$ 45 BAÑOS GRANDES PARA EMpleados. Fábrica: Chacabuco 18 Dic.-24

COLCHONES, REFACCION A DOmicilio. San Diego 9. Dic. 26

TEJIDOS A PALILLOS ENSEÑA señora extranjera, precios módicos. Gálvez 202. 11-D

TEJIDOS DE PUNTO, TRAJES alcantarillado, 2 W. C.; pagadera elegantes, vendemos barato, casimires, quince pesos metro. Ahumada 319, oficina 4. D-10

ALFOMBRAS LIMPIA, LAVA, Arregla, guarda: pintura, aseo, encerados, pisos, hace La Higiénica Vaccum Cleaner. Maestranza 918. Teléfono N.o 430. 9-D

$ 2.90 LITRO SIN ENVASE, BUEna Colonia verdadera, y lociones jazmín, violeta y clavel. Productos inmejorables para la higiene del hogar y peluquerías. Santo Domingo 1344. D-11

MANIQUIES ORTEGA DE TODAS clases y estilos. Fábrica: Rosas 1459. Casilla 1255. 10-M

BAÑOS ENLOZADOS, LAVATORIO pedestal, calentadores a gas, tazas W. C., realizo. García Reyes 40. 10-D

¿QUIERE Ud. COCINAR RAPIDO Y económicamente? Compre una cocina "Svea". San Diego 85. Augusto Graf. 19-D

VERANEANTES: ANTES DE SAlir a veranear, compre un anafe "Svea": lo más práctico y económico. Augusto Graf, San Diego 85. 19-D

ABRIGOS SEDA, SOMBREROS, vestidos elegantes, poco uso, vendo. Riquelme 630. D-12

POLICARPO MENDEZ S., AGENTE Singer Sewing Machine. Independencia 334.

¿DESEA ADQUIRIR MAQUINA Singer? Pida precios, condiciones. Independencia 334.

REPUESTOS ACCESORIOS, AGUjas, aceite, hilo para máquina coser. Independencia 334.

CLASES GRATUITAS BORDADOS y deshilados en máquina Singer. Independencia 334.

RECIBENSE TRABAJOS DE DEShilados, bordados. Independencia 234.

¡SEÑORAS DUEÑAS DE CASA! En Independencia 334 hácese toda clase composturas, reparaciones de máquina coser.

¡SEÑORA! LO QUE NECESITE SU máquina coser lo encontrará en Independencia 334.

LA SOMBRERERIA "EL FENIX", tiene el gusto de ofrecer a su distinguida clientela un bonito surtido de sombreros para señoras y señoritas; sombreros de paño, hormas blancas, seda, paja. Fábrica: Bascuñán 77.

OBJETOS PERDIDOS

GRATIFICACION QUIEN ENTREgue pulsera de oro forma cadena perdida Recoleta a Santa Filomena. Purísima 232. 10-D.

SAN BERNARDO, $ 50 GRATIFIcación a quien entregue prendedor de oro y platino con brillantitos, perdido en la mañana del día 8, en la iglesia o trayecto de Eyzaguirre, Covadonga y Barros Arana. Barros Arana 728. D 10

BUENA GRATIFICACION SE DArá a la persona que haya encontrado una manivela de auto. Compañía Transportes Unidos, Estado esquina Alameda. 11 D

HABIENDOSE EXTRAVIADO EL certificado de custodia N.o 92 C., otorgado por el Banco Germánico de la América del Sud, Santiago, en seis de Julio de 1923, a favor del señor Eduardo Alert por un depósito por treinta mil pesos nominales Bonos del Banco Hipotecario de Chile, se previene al público que queda sin valor por haberse dado aviso al Banco. Santiago 1.o de [illegible]mbre de 1923. D-11

HABIENDOSE EXTRAVIADO LA libreta lista N.o 70,668 de la Caja de Ahorros de Santiago, Suc. Estación, a la orden de Diana Rodríguez S., queda sin ningún valor por haberse dado el aviso correspondiente. D—9

PROFESIONALES

MANUEL SEGUNDO MACHUCA, constructor contratista, ejecuta refacciones, construcciones y demoliciones de edificios por dirección o contrato. Planos y presupuestos gratis. Rogelio Ugarte 1565.

[illegible] INVISIBLES, NOTABLE zurcidor japonés. Especialista único. Especialidad en viraduras, composturas, transformaciones son perfectas. San Diego 228. Teléfono Inglés 567. D—1

[illegible] JAPONESES INVISIbles; se viran ternos: toda clase composturas. Delicias 3391. M 2

ZUNDOE 1158 CASA ANTIGUA única especialista zurcidos invisibles, Jersey, sedas, viraduras, hechuras. Transformaciones garantidas. N-O

COBRANZAS DIFICILES, JUICIOS criminales, civiles, apelaciones, posesiones efectivas, divorcios, estudio de títulos, etc., atiende diariamente el abogado Jaramillo Arteaga. Santo Domingo 1216, teléfono 8330. Anticipa fondos, según convenio. Consultas gratuitas. Diciembre 17

SASTRERIA CLARAS 7. RECIBE hechuras con materiales de primera, desde 70 pesos; ternos sobre medida, casimir inglés, $ 130, $ 170 y $ 200. Carmen 7. D—22

HECHURAS RECIBENSE DESDE 80, trabajos garantidos, corte inglés y americano. Sastrería F. Jiménez García. San Antonio 381. 18-D

SASTRERIA CARMEN 7. RECIBE hechuras con materiales de primera, desde 70 pesos; ternos sobre medida, casimir inglés, $ 130, $ 170 y $ 200. 24-D

ZURCIDOS JAPONESES INVISIbles; se viran ternos; toda clase composturas. Delicias 3301. 8-M

EL DOCTOR A GIANANI REABRIO su estudio en Agustinas 1111. Dep. 4. Consultas: de 10 a 11 ½ y de 3 a 5.

PRACTICANTE, FRANKLIN 1347, aplica toda clase inyecciones, curaciones vías urinarias. Consultas 9 a 11 A. M., 2-4 P. M. 10-D

PROPUESTAS

CONTRATISTAS PINTORES ENvíen dirección Casilla 1235, para proponerle negocio importante.

CASA DE MONEDA.—SANTIAGO, 23 de Noviembre de 1923. — Se piden proposiciones de venta a la Casa de Moneda, de acero redondo en trozos y en barras, especial para la fabricación de cuños de sellar. Diámetro, 2 1|4 y 1 7|8 pulgadas. Se desea adquirir hasta cinco toneladas. Pormenores dará el fundidor mayor, en la Sección Fundición de la Casa de Moneda. D 13

PRESTAMOS DE DINERO

DINERO FACILITO RAPIDAMENte por automóviles, muebles, pianos, mercaderías, fianzas, hipotecas. Santo Domingo 1216. D 12

DINERO FACILITO, INTERES, 9 o|o anual. Hago también operaciones en Bancos Hipotecarios, adelantando fondos. — Daniel Laurel. — Huérfanos 1235. 9-D.

DINERO AL MAS BAJO INTERES, facilito sobre hipotecas. Anticipo fondos para cancelar deudas. Arreglo títulos. Comisión módica. Julio [illegible] Morandé 283. D-11

DINERO $ 10,000 ARRIBA TOMO interés, participo industria fácil, segurísima. Libertad 6.

RADIOTELEFONIA

RADIOTELEFONIA: BORNES, MAnijas, detectores, censores. Toda clase de accesorios renovados constantemente. Receptores "Mimi", a 75 pesos, el mejor receptor a galena; lo damos a prueba. The Chilian Radiophone Club, Huérfanos 1050, 2.o piso, oficina 19. En venta la revista "Radio-Telegráfica". Abierta los Sábados. 13-Enero

ROPA HECHA

ROPERIA "LA CANTABRICA".— Ofrece precios de costo: ternos, sobretodos de ricos casimires, cortes moda. Paletoes, pantalones, sombreros, calzado. Esmeralda 863, al llegar a 21 de Mayo. N|O.

ROPERIA ANDRES BELLO NUMEro 601, esquina Recoleta: ofrece ternos, paletoes, ambos, pantalones, ternos de niños sombreros, calzado, precios, ambos, pantalones, ternos de niños sombreros calzado, precios baratísimos, todo desinfectado. N|O

COMPRO TERNOS. DELICIAS N.o 3650

ROPERIA LA VEGA, ANDRES BEllo 694. Ofrece en baratura ternos, ambos, paletoes, pantalones, sombreros, calzado, todo desinfectado. N|O

ROPERIA MANUEL RODRIGUEZ, esquina San Pablo, ofrece en baratura ternos, ambos, paletoes, todo de ricos casimires surtidos, colores para todas medidas; sombreros, calzado desinfectados. N|O

ROPERIA LA CASA VERDE, ESmeralda 817, entre San Antonio y 21 de Mayo. Realiza ternos, ambos, paletoes todo de casimires extranjeros, corte correcto, sombreros, calzado. Visítenos, casero, aproveche nuestros precios. N|O

ROPERIA Y BAZAR LA GRAN Vía. Delicias 3391. Realiza constantemente ternos, ambos, pantalones, calzado nuevo usado, para caballeros. Facilidades de pago. 10-M

REMATES

ARCE-CAMPANELLA, EJECUTAN remates de abarrotes, menajes. Anticipan dinero. García Reyes 28. 14-Dic.

REMATE MENAJE CASA, HUEmuy 1034. El Lunes 10, a las 2. Por ausentarse su dueño, remataré. Rica victrola alemana, amoblado salón, mesa centro, silla balanza, cuadros, cortinajes, alfombra. Aparadores, varios estilos, mesas fijas y corredera, sillas, servilletas, servicios, tazas, platos, copas, compoteras reloj pared, surtido conservas finas botellas, oporto. Roperos, peinadores, cómodas, veladores con mármol y espejos, catres, paraguaros, útiles y batería completa de cocina, cocina económica, estantes, mesones, balanza, etc. Arce y Campanella. Ordenes para remates: García Reyes 28. 10-D

REMATE. MAÑANA 2 TARDE. — Pensión "Las Rosas", San Pablo 2480. Hay: varios catres ingleses de fierro y bronce, roperos con luna biselada, peinadores con espejo y mármol, veladores, cómodas con mármol, colchones de lana anchos y angostos, sommiers, almohadas negra de cama, cuadros, espejos, aparadores con mármol y espejos, servicio de plaqué, loza, cristalería, 30 ollas grandes y chicas de fierro enlozado, lavaplatos, 26 sillas comedor, mesas, reloj pared, servicio de plaqué, licores finos, vinos embotellados, chuicos, damajuanas, botellas vacías, salmón, aceite, arroz, fideos, duraznos.— Julio Vargas, Ordenes: San Diego 958. 9-D

VERANEO

LLOLLEO ARRIENDANSE CHAlets amoblados, cerca playa. Datos: Arturo Prat 243.

VALPARAISO, ARRIENDASE CASA amoblada linda vista al mar, al lado ascensor. Tratar: Playa Ancha, León Gallo 132. 25-M.

CASAS AMOBLADAS DESDE $ 500 hasta $ 1,800 mensuales, ofrezco en Valparaíso y Viña de Mar. Marambio Montt. Galería Alessandri 25-A

PAPUDO ARRIENDASE ESPLENdida casa amoblada. Pormenores, Ahumada, 89. D-15

CASA ASEADA Y BIEN AMOBLAda, arriendo en Cartagena, linda vista. Playa Chica. Fleichman 132. Verla los días 8 y 9 del presente mes. D-9

PAPUDO. SAVOY HOTEL Y PLAZA Hotel. — Vicente Róbinson, avisa a su clientela y al público en general que estos dos hoteles están bajo su administración, y están listos para aceptar pedidos para la temporada. 9-5

EN PLAYA ANCHA ARRIENDO amoblada residencia, con jardín. Hermosa vista al mar. Dirigirse: L. A. Hotel Palace, Valparaíso. 9-D

EN VALPARAISO, POCA SUBIDA cerro, preciosa vista domina la bahía arriéndase casa amoblada, temporada vacaciones. Precio módico. Dirigirse: Casilla 3165, Valparaíso. D—9

EN EL TABO ARRIENDO COMOda casa amoblada, por la temporada. Tratar: Río Janeiro 397. D-9

ARRIENDO EXTENSA CASA-QUINta, temporada de Verano. Los Guindos Av. Egaña 580. 9-D

PAPUDO, ARRIENDO DOS CHAlets a orillas de playa. Tratar: Vicuña Mackenna 23. 8-D

$ 5,000, POR TRES MESES, EN Valparaíso, espléndida casa a un paso Plaza Victoria, amoblada. Tres dormitorios con instalación de baño completa cada uno, otro grande, dos salones, escritorio, gran vestíbulo, teléfono, etc. Huérfanos 1153. Oficina 10. 9-D

CARTAGENA, PLAYA CHICA, arriéndase casa amoblada. Tratar: Alonso Ovalle 1465. D-9

ARRIENDASE CASA AMOBLAda, temporada de Verano. Avenida Francia. A. Vergara, Correo 3, Valparaíso. 10-D

PROPIEDADES

SITIOS CENTRALES PARA CONStruciones de renta, ofrezco a 28 y 32 pesos metro. Moneda 1314, de 4 a 6.

PERMUTO PROPIEDAD HABITAción y renta, valor $ 170,000 por casa bajos o chalet valor $ 170,000 recibiendo diferencia en dinero o valores. Moneda 1314, de 4 a 6.

CAMBIO RESIDENCIA VENDO $ 23,000, quinta Vicuña Mackenna 1317. D 1

$ 85,000 OCASION PROPIEDAD esquina. Echaurren, segunda cuadra. Facilidades pago. Navarro, Casilla 7512. 11 D

VENDO CASITA CHICA 7,500 PEsos, Conferencia 1423, y 4 sitios

$ 55,000, INMEDIATA A GALVEZ, vendo espléndida casa moderna, 10 habitaciones, facilidades. Jorge Harrison, Bandera 441.

FUNDO EN TALCA, 700 CUADRAS planas regadas, suelos aptos todo cultivo, casa, a 1 1|2 legua estación Aurora, vendo o permuto 500 mil pesos. Jorge Harrison, Bandera 441.

$ 75,000, A UNA CUADRA ALAmeda, vendo casa 17 habitaciones y garage. Facilidades pago. Jorge Harrison. Bandera 441.

$ 42,000, ANTES AVENIDA MATTA, parte alta, vendo confortable casa 10 departamentos. Jorge Harrison, Bandera 441.

$ 32,000, GALVEZ VENDO CASA 8 piezas y dependencias. Jorge Harrison, Bandera 441.

COMPRO CASA AL CONTADO, hasta $ 150,000, sin agentes, en Vergara, Carrera, San Ignacio, Castro. H. G., Casilla 3153.

COMPRO CHALET, PEDRO VALdivia o Irarrázaval, hasta 100,000 pesos. Jorge Harrison, Bandera 441.

COMPRO CASA, CALLE SANTO Domingo hasta Cumming, valor 70 mil pesos. Jorge Harrison, Bandera 441.

$ 42,000 CASA HABITACION Y renta, 8 cuadras Alameda, inmediata San Diego, vendo. Jorge Hassison, Bandera 441.

COMPRO CASA 5 PIEZAS, CON jardincito y parrón, alrededor 2,500. Ofertas con dimensiones a R. R. Casilla 3324. D-10

$ 48,000. ARTURO PRAT, CASA nueva. Compañía 1290.

$ 45,000 AVENIDA SAN LUIS, RENta 19 %. Tasada Caja de Ahorros en $ 52,000. Compañía 1290.

$ 40,000. GARCIA REYES, 7 HAbitaciones. Compañía 1290.

$ 26,000. LIRA, CASA NUEVA. COMpañía 1290.

$ 12,050. BELLAVISTA, UN PISO. Compañía 1290.

$ 11,100. BELLAVISTA, UN PISO. Compañía 1290.

$ 10,800. BELLAVISTA, UN PISO. Compañía 1290.

HABITACIONES GRATIS, REALIzamos 94 lotes que se pagan casi con la misma renta que producen, sin intereses y en 5 años plazo, o antes, entregándose la propiedad en el acto. Las casitas se pagan con 150 y 200 pesos. Quedan 7 esquinas para negocios, que se pagan con 500 al contado y cuotas desde 70 pesos mensuales. Antes de 8 días se han vendido 20 lotes, y dadas sus facilidades, sólo el que no quiere no aprovecha esta oportunidad única. La propiedad está situada en calle San Pablo, entre las calles Antonio Ebner y Santa Genoveva, tranvías a la puerta, luz eléctrica, agua potable, y tendrá servicio alcantarillado. Plano y antecedentes, Aravena y Valenzuela.— Huéfanos 1059, oficina 2.

REGALASE CASITA MADRID 1655 D-11

$ 18,000 SAN BERNARDO, COLON 870, seis habitaciones, servicios, construcción sólida, antigua, fácil reparación. 14.60 por 58, espléndida situación igual frente 2 calles. Verdadera ocasión. D 9

SE VENDE CASITA QUINTA, CORtés esquina Lucio Cuadra, Ñuñoa.— Tratar, Sotomayor 79. 9-D.

CHACRA ZONA CENTRAL, 19 hectáreas 1.a, y 20 de 3.a, totalmente regada, abundante agua, en medias y arrendada canon irrisorio, gran negocio; competente plantación eucaliptus, inútil sin garantía hipotecaria $ 30,000. Serrano 302. 11-D

A MEDIA CUADRA DE MAEStranza y Alameda vendo propiedad porvenir, con facilidades pago. Pedregal 216. 9-D

VENDO SITIOS EN EL BALNEArio de Concón, con vista al río y al mar. Precios bajos. Datos: Casilla 3149, Central Santiago. D-13

$ 28,000 CASA FLAMANTE, SEIS piezas, servicios, baño, luz eléctrica, huerto, Lo Ovalle, media cuadra carros. Facilidades. X. Z., Casilla 3177. D-9

40,000, 45,000, SANTA ELENA 1187, preciosos chalets sin uso. 8 habitaciones, 3 de servicio, terraza, electricidad reja a la calle. Tratar su dueño. D-9

$ 93,000 ESPERANZA, RENTA $12,240 anuales. Compañía 1290.

$ 60,000. AVENIDA SALVADOR, chalet, dos pisos. Compañía 1290.

$ 55,000 GARCIA REYES, BUENA casa. Compañía 1290.

$ 50,000. ARTURO PRAT, CASA nueva. Compañía 1290.

30,000 M2. EN PROVIDENCIA, A un paso de la Plaza Italia, con gran frente a los carros eléctricos, vendemos a sólo $ 33 m2. Alejandro Green Cruzat. Sección Propiedades Urbanas. Oscar Green Valverde y Jorge Guzmán Palacios. Teatinos 86. D—10

11,000 M2. EN SAN DIEGO, EDIFIcados en la parte más comercial, con 72 metros de frente a tres calles, vendemos en sólo $580,000. Alejandro Green Cruzat. Sección Propiedades Urbanas. Oscar Green Valverde y Jorge Guzmán Palacios. Teatinos 86. D—10

VENDO LINDAS CASAS NUEVAS, 43 metros fondo, 12 piezas, en Matucana número 84, pagaderas 20 mil contado, saldo Caja Hipotecaria. D 9

$ 50 METRO CUADRADO EDIFIcio y terreno en Avenida Matta número 636, pagadero 20 mil contado, saldo 2 años, dueño. Santa Rosa 1177, Teléfono Inglés 193, Matadero. D 9

30,000 VENDESE CASA CUATRO piezas, dependencias, dos patios, barrio San Cristóbal. Tratar: Dardignac 029. 9-D

$ 38,500 VENDO CASA CENTRAL, 4 cuadras de Alameda, Santa Victoria número 421, al llegar a Lira; 11 piezas, luz eléctrica, timbres, 10 mil contado, saldo 3 años, entrega inmediata. Llaves al lado.

$ 56,000 ARTURO PRAT 1737, 7 piezas W. C., baño, cocina, despensa; superficie: 248 metros cuadrados. Tratar: Prat 1731. D-9

VENDO LA CASA CALLE ARTURO Prat N.º 1250, una cuadra Avenida Matta, diez grandes piezas, hall vidrios, luz eléctrica, W. C., baños dentro dormitorios, construcción cal y ladrillos, decorada, 50 metros fondo valor $ 45,000, pagaderos 10,000 pesos contado, saldo largo plazo. Tratar dueño: San Diego 1247. D 9

$ 28,000, A DOS CUADRAS DE EStación Mapocho, en calle Infante, propiedad construcción antigua. Mide 9 por 30 metros. Guzmán, Silva y Cía., Huérfanos 1243. 9-D

PROPIEDAD RENTA PRODUCE 15o|o, véndese. Camilo Henríquez 654. D-9

ESPLENDIDA QUINTA FRUTAL, San Bernardo; 3,060 metros cuadrados, regalo 10,000 pesos. Huemul 1433. D-9

VICUÑA MACKENNA, VENDO chalet, moderno, jardines, garage. Tratar: Almirante Barroso 66. 9-D

AV. PROVIDENCIA ESQUINA Av. Pedro Valdivia, véndense sitios en esta espléndida ubicación. Precios, desde $ 40,000. Guzmán, Silva y Cía. Huérfanos 1243. 9-D

BARRIO SAN CRISTOBAL, EN CAlles Loreto, Buenos Aires y Nueva Lima, cerca del cerro, véndense sitios de todas dimensiones, desde 20 pesos el metro. Guzmán, Silva y Cía. Huérfanos 1243. 9-D

SAN ALFONSO, CARROS ELECtricos a la puerta, véndese casa con renta. Consta de una casa con 10 piezas, servicios, huerto, jardín y dos locales independientes a la calle, para negocio. Mide 16x52 metros. Precio: $ 36,000. Construcción nueva en perfecto estado. Guzmán, Silva y Cía. Huérfanos 1243. 9-D

AV. PEDRO VALDIVIA, A POCAS cuadras, véndese chalet dos pisos, numerosos departamentos, toilettes, servicios, garage, jardín huerto. Superficie 6,000 metros. Deuda Caja $ 50,000. Precio: $ 135,000. Guzmán, Silva y Cía. Huérfanos 1243. 9-D

AV. RICARDO LYON, PRIMERA cuadra, véndese sitio con frente a dos calles, 2,250 metros. Precio: $ 15 el metro. Guzmán, Silva y Cía. Huérfanos 1243 9-D

A DOS CUADRAS DE ALAMEDA, en calle Sazié, entre Vergara y Carrera, véndese propiedad de dos pisos, compuesta de tres casa de las cuales, una en altos, con hall, 12 piezas, servicios y las otras dos en bajos, cada una, con hall, 6 departamentos, dependencias, gas, electricidad. La propiedad se encuentra en perfecto estado. Renta $ 16,800 anuales. Precio: $ 150,000. Guzmán, Silva y Cía. Huérfanos 1243. 9-D

$ 27,000, VENDESE CASA UN PIso, con 6 piezas, dos patios, servicios, en calle Santa Isabel, cerca Vicuña Mackenna. Mide 9x45 metros. Guzmán, Silva y Cía. Huérfanos 1243. 9-D

AV. CONCEPCION, A POCOS MEtros de Providencia, véndese chalet un piso, 7 piezas, hall, servicios toilette, jardín. Mide 10x50 metros. Precio: $ 50,000. Guzmán, Silva y Cía Huérfanos 1243. 9-D

MIRAFLORES, INMEDIATO AL Forestal véndese propiedad moderna, recién terminada, compuesta de dos casas concentradas, para poca familia, una en altos y otra en bajos. Precio: $ 110,000. Guzmán, Silva y Cía. Huérfanos 1243. 9-D

ECHAURREN, CERCA ALAMEDA, véndese buena y extensa propiedad compuesta de dos casas, una en altos y otra en bajos. Mide 13.50 metros de frente por 47.20 de fondo. Precio: $ 165,000. Guzmán, Silva y Cía. Huérfanos 1243. 9-D

CASITAS OBREROS VENDENSE por cuotas. Camilo Henríquez 356.

QUINTAS PLANTADAS EN "EL Verjel". Se avisa al público que ya sólo quedan pocas disponibles, a $ 1,600. Todas son con arboleda frutal, luz eléctrica, agua potable y de riego en abundancia. Títulos de 40 años, sin gravámenes. No hay caballerizas, fábricas ni habitaciones insalubres. Verlas con mayordomo Silva, Avenida Blanca, frente al paradero "El Verjel", a tres cuadras del Llano Subercaseaux. Telégrafo y correo al frente. Materiales de construcción a precio de costo. D-9

OCASION: HAGO TRASPASO CAsita compuesta de 4 piezas y galería, sitio de 20 varas frente, por 40 de fondo, en Avenida Centenario 537. Facilidades de pago, acepto cambio góndola, menos Ford. 9—D

VENDO CASA, BUENA SITUACION diez piezas. Servicio. Andrés Bello 428. 9—D

PERMUTO: CASA CENTRAL EN Alonso Ovalle, compuesta de dos casas independientes. — Renta: $ 900 mensuales, acepto grupos de propiedades de mayor valor, cítées, etc. — Agustinas 1125. D-9

$ 50,000 VENDEMOS ELEGANTE Y cómoda casa, construcción sólida, en calle Santa Elena, muy cerca de Av. Matta. 8 piezas, hall, galerías, 5 dependencias, baño, jardín, parrón, arboleda, gallinero. — Luz eléctrica, etc. — Agustinas 1125. D-9

$ 21,000 VERDADERA OCASION, vendemos en barrio Recoleta a dos cuadras carros 4, elegantes y cómodas casas, de 4 y 5 piezas, cada una, servidumbre, todo servicio, estucada e imitación piedra, embaldosada, incluso vereda, construcción sólida y nueva — Agustinas 1125. D-9

$ 90,000 VENDEMOS: EN CALLE Huérfanos, una elegante y cómoda casa, 8 piezas, baño, hall, y toda clase de servidumbre, construcción sólida, nueva fachada, imitación piedra —Agustinas 1125. D-9

$ 70,000 CADA UNA: VENDEMOS cuatro casas en Bascuñán Guerrero compuesta de 9 piezas, hall, galería 4 piezas servidumbre, y tres patios construcción sólida, muy elegante

PERMUTAMOS: DOS CASAS SIN deuda, producen $ 400 mensuales, por propiedades mayor valor. — Agustinas 1135. D-9

10.500 VENDO CASA RECIEN REfaccionada, frente ladrillo, cinco departamentos, parrón, gran patio y gallinero. Madrid 1718. 10-D

10.500 VENDO CASA RECIEN REfaccionada, frente ladrillo, cinco departamentos, parrón, gran patio y gallinero. Madrid 1718. D-10

COMPRO CASA O QUINTA DE $ 15,000 a $ 30,000. A Ahumada, Casilla 32-D. D—9

$ 53,000 y 63,000 VENDO DOS CAsas, modernas, recién terminadas, hall, baño, gas, luz eléctrica, estuco pecaña, en Santa Isabel 135 y 171, entre V. Mackenna y Maestranza. 9-D

10,000 VENDO CASA 7 PIEZAS hall, parrón, entrada coches, kiosko, carros puerta, produce 100 mensuales; deslinda empresa tránsito carro Navia. — Av. Manuel Montt 1165. Datos, Andrés Bello 466. 9-D.

ESPLENDIDA CASA QUINTA EN Pedro Valdivia esquina 1360 mz. Muy bien plantada. Vendemos en 75,000 pesos. Debe 20,000 pesos Caja Hipotecaria — Greene, Teatinos 66. D-12

$ 44,000 CHALET MODERNO, EN nuestra Manzana Residencial de Avenida Seminario, a dos cuadras de Irarrázaval y Vicuña Mackenna. Consta de hall, cinco piezas y baño, fuera de servidumbre. Electricidad, gas y entrada para automóvil. Barrio de gran porvenir. Verlo: calle Mujica 0263. Propietario: Baldomero Palma y Cía., Agustinas 1049. D-9

POBLACION MONTERREY, PERmín Vivaceta, ten. Palma-Negrete. Lindos sitios para edificar y formar quintas. Excelente tierra. Agua potable y riego. Grandes facilidades de pago. Invitamos a visitar la Población. Atendida, aún los Domingos, por Ramón Amable Gajardo. Necesítanse agentes comisionistas. D-9

FUNDO CIEN HECTAREAS, treinta cuadras Estación Loncoche. Valor: 25,000 pesos. Vendo o permuto por casa-quinta alrededores Santiago. F. L., Compañía 3046. D-9

PERMUTO GRAN PROPIEDAD DE renta, en Alameda de las Delicias, compuesta de 12 casas todas muy cómodas. — Valor, $ 190,000. — Deuda Caja 50,000, recibo propiedades, menor valor. — Agustinas 1125. D-9

Remate de prendas de plazo vencido

El Lunes 10 de Diciembre, a las 9 A. M., el martillero señor Meza, rematará en la Casa de Préstamos **"LA VALPARAISO"**, calle **Maestranza N.o 392**, las prendas no rescatadas y comprendidas entre los números 23,504 a 24,194 y 87,505 a 88,675.

Hay: Manteles y servilletas, relojes y cadenas de oro y plata, capa de piel, mantos de seda, ponchos y mantas de felpa y castilla, ropero con luna, cortes de casimir y retazos de géneros, pañuelos de rebozo, servicio lavatorio loza, anillos con diamantes y piedras de color, rosas con diamantes, máquinas de coser, sobrecamas y fundas de seda, etc., etc.

El Lunes 10 de Diciembre, a las 10 1|2 A. M., el martillero señor Rivas, rematará en la **Casa de Préstamos "LA SAN MARTIN"**, calle **Maestranza N.o 701**, las prendas no rescatadas y comprendidas entre los números 6,051 a 8,389.

Hay: Catres de fierro con bronce, colchones, sommiers, batas de seda, collar con perlas, máquinas de coser, relojes y cadenas de oro y plata, mantos de seda y velo, anillos con diamantes, cortinas de algodón, colleras y gargantillas de oro, servicio de té de plaqué, ponchera cristal, peinadores con mármol, carteras de plata, maletas y maletines de cuero, etc., etc.

El Lunes 10 de Diciembre, a las 2 P. M., el martillero señor Balmaceda, rematará en la **Casa de Préstamos "EL INDIO", Avenida Independencia N.o 419**, las prendas no rescatadas y comprendidas entre los números 9,668 a 12,090 y 32,523 a 33,773.

Hay: Medio amoblado tapizado, ponchos y mantas, relojes y cadenas de oro y plata, gran surtido en retazos de géneros, piezas de lienzo, cortes de casimir, sillas de montar chilenas e inglesas, revólvers y pistolas, anteojos de teatro, ternos de casimir, vestidos, batas y calzado en gran cantidad, prendedor con diamantes, maletas de cuero, etc., etc.

El Lunes 10 de Diciembre, a las 4 P. M., el martillero señor Jorquera, rematará en la **Casa de Préstamos "LA RIOJANA", Avenida Independencia N.o 319**, las prendas no rescatadas y comprendidas entre los números 86,822 a 89,046 y omitidas.

Hay: Cortes de casimir y retazos de géneros, relojes de oro de pulsera y bolsillo, máquinas de coser de mano y de pie, pañuelos de rebozo, anillos con brillantes, manteles y servilletas, sillas de Viena, gargantillas y pulseras de oro, bolsitas y maletines de plata, maletas de cuero, ropero con espejo, prendedor con brillantes y diamantes, cortinas de felpa y muchas otras especies.

Las prendas estarán a la vista desde dos horas antes del remate.

PAGO AL CONTADO.

EL INSPECTOR.

Remate

Por acuerdo de los herederos de don Santiago Castro, se rematará el Martes 11 de Diciembre, a las 3 P. M., en el estudio del árbitro don Eduardo Castillo U., Huérfanos N.o 761, la extensa casa-quinta ubicada en Los Guindos de Ñuñoa, Avenida Egaña N.o 630, por el bajo mínimum de $ 60,000.

La propiedad mide quince mil metros cuadrados, con buenas casas y plantaciones frutales y se dan facilidades de pago.

Bases y antecedentes en el estudio del árbitro ya indicado.

D-11

REMATE

EL MARTES 11 DE DICIEMBRE, A LAS 3 P. M., en mi oficina, Bandera N.o 168, la propiedad ubicada en

CALLE VERGARA N.o 637

Casa-habitación de un piso, compuesta de cinco departamentos de [illegible], baño, hall y galería, 2 patios, cocina y pieza sirviente. Luz eléctrica y gas industrial.

MINIMUM: $ 30,000

que se pagarán: reconociendo una deuda primitiva de $ 9,000 (recién [illegible]), al Banco Hipotecario de Chile, en bonos del 8 ojo-1 ojo, por el saldo a que esté reducida y el resto al contado.

BASES Y ANTECEDENTES EN MI OFICINA:

CARLOS OSSANDON B.

168—BANDERA—168

GRAN REMATE

DE LAS EXISTENCIAS E INSTALACIONES DE LA PAQUETERIA Y TIENDA DE ROPA HECHA

1527 = SAN DIEGO = 1527

POR ORDEN DEL SEÑOR J. TOLUP

(Y haberse ausentado a Concepción)

El Lunes 10 de 10 a 12 A. M. y de 2 adelante

—— HAY ——

Ternos para hombre y niños, pantalones, blusas, guarda polvos, calzoncillos, camisetas, calcetines, pañuelos, franela piel blanca, camisas planchadas, blusas señora, vestidos, medias, toallas, cordones zapatos, peinetas, peines, hilo seda, cortaplumas, huinchas, cintas, dedales, chupetes, agujas, crochets, espejitos, broches, cuerdas, etc., etc.

MUEBLES.—Amoblado salón estilo inglés, juego mesas centro y arrimo, pedestales, alfombra una pieza, adornos, amoblado comedor de aparador y 2 trinches con mármoles y espejos biselados, sillas respaldo alto, mesas, cristales, plantas, 2 catres fierro y bronce con sommier, catre parrilla, colchones, coche guagua, ropero con espejo, veladores con mármol, muebles asiento, útiles cocina, cocina, etc., etc.

INSTALACION. — Estantería corrida con escuadras, gran vidriera parada, id. tendida y demás a la vista el Domingo de 2 a 6 P. M.

S. VOLVECHINSKY, San Diego 268.

[illegible]TTO MAASS,

---

5 Toros Lincoln Red

FINOS puro sangre, inscritos en los Registros de la Sociedad Nacional de Agricultura, de 4, y y 6 años, garantidos para la reproducción, procedentes del **CRIADERO "LOS CALLEJONES"**, del señor Eduardo Yrarrázaval C. (**GRANEROS**).

Se Remata el LUNES 10 de Diciembre a las 4 de la tarde

en la Feria Tattersall

EL GERENTE.

EL TATTERSALL

En la **FERIA** que se efectuará el

LUNES 10 DE DICIEMBRE

Entre otros lotes de ganado gordo y para engorda se rematarán

NOVILLOS GORDOS, tipo embarque, llegados de **MAIPU** y **ROSARIO**.

VACAS, BUEYES, TORUNOS Y NOVILLOS llegados de **PUERTO MONTT, LOS SAUCES, LLOLLEO, LA UNION Y PANIAHUE.**

LLEGADOS DE SAN PEDRO (FUNDO REÑACA): 105 **NOVILLOS** de 2 años, mestizos Durham y holandeses.

PROCEDENTES DE LAS CABRAS:

50 NOVILLOS de 3 y 4 años, mestizos y muy avanzados para engorda.

DEL FUNDO MALLARAUCO:

40 NOVILLOS de 2 años, muy mestizos, todos alazanes, de una sola marca, muy preparados para engorda e invernados en rulo.

LLEGADAS DE LANCO:

24 VAQUILLAS normandas de 2 años, de gran desarrollo, muy adecuadas para formar criadero.

LLEGADOS DE SAN JAVIER:

25 NOVILLOS de 2 años, mestizos, de una marca e invernados en rulo.

LLEGADOS DE LA FLORIDA:

40 MACHOS Y HEMBRAS, mestizos, de lechería, de un año.

LLEGADOS DE MALVILLA:

28 BUEYES de trabajo.

LLEGADOS DE LOS ANDES:

VACAS GORDAS ESPECIALES, DE LA REPUBLICA ARGENTINA.

PROCEDENTES DE PAINE:

52 NOVILLOS de 2 años, muy mestizos y en buen estado para engorda.

CORDEROS LECHONES Y BORREGAS GORDAS llegados de **COLCHAGUA Y LA UNION.**

OVEJAS PARA CRIANZA, muy buena clase, llegadas de **PERALILLO.**

EL GERENTE.

REMATE

Ante el 4.o Juzgado Civil de este departamento, el 26 de Diciembre próximo, a las 11.30 A. M., saldrá a remate el

FUNDO "SANTA FILOMENA"

ubicado en el departamento de Maipo y regado con 33 regadores del Canal Quinta. (Por error de copia se había anunciado con 23 regadores.)

MINIMUM REDUCIDO: $ 2.000,000

que se pagan: reconociendo el subastador deuda a la Caja Hipotecaria reducida a $ 706,012.50, y el saldo tercera parte de contado, tercera a seis meses y tercera a 1 año plazo. Los saldos de precio ganarán el 8% de interés anual.

La propiedad puede ser visitada los días Jueves, avisando con anticipación a su administrador. Parten los trenes a las 8.30 A. M. y 11.50 A. M., y se espera a los interesados con carruajes o caballos en la Estación de Paine.

Bases y demás antecedentes pueden consultarse en la secretaría del Juzgado, juicio "Banco de Chile con Amalia Rodríguez y otros", y en la oficina de don Osvaldo García Burr, **HUERFANOS 948. EL SECRETARIO**

REMATE

El veintiocho de Diciembre próximo, a las cuatro de la tarde, se rematará en el estudio de don José Ramón Gutiérrez M., Dieciocho 338, partidor de la herencia de don Ramón Coo Muñoz, el fundo

LO ESPEJO DEL CARMEN

situado en la comuna de Maipú, del departamento de Santiago, por le mínimum rebajado de

$ 480,000

La propiedad consta de 151 cuadras regadas. Tiene dos deudas hipotecarias en la Caja, cuyo saldo actual es de $ 159,389, que se imputarán al precio. La mitad del resto del precio se pagará al contado y el saldo en el plazo de seis meses y al interés del 8 ojo anual. La entrega de la propiedad se hará el 30 de Abril de 1924, fecha del vencimiento de un contrato de arriendo.

Bases y antecedentes pueden consultarse en la Secretaría del actuario, don José A. Alfonso, Palacios de los Tribunales; y los títulos, en la Caja Hipotecaria.

A la llegada del tren que sale de Santiago, a las 8 A. M., habrá en la Estación de Maipú, los Jueves y Domingos, elementos de transporte para visitar el fundo.

REMATE DEL MENAJE DE CASA

DEL SEÑOR MANUEL ZAVALA

49 - JOFRE - 49

ESQUINA AV. VICUÑA MACKENNA

EL LUNES 10 DEL Pte. A LAS 2 P. M.

POR CAMBIO DE RESIDENCIA

—— HAY: ——

SALON.— Piano vertical HANSEN clavijero de bronce, estante para música, sillón de tornillo, amoblado estilo inglés tapiz seda floriada, mesa de centro, columnas, figuras de terracotta, pedestales de loza, cuadros al óleo, grabados, alfombrado de tripe cortado de una pieza, lámpara eléctrica de cristal, etc., etc.

SALA.— Amoblado tapiz cretona, escritorio de señora, mesa de centro caoba y bronce, lámpara de pie, figuras de porcelana biscuit, adornos, pedestales, floreros, alfombrado de tripe cortado, grabados, etc., etc.

COMEDOR.— Amoblado estilo Renacimiento con lunas biseladas y mármoles plomos con aparador 2 trinches, mesa de corredera y 6 sillas asiento enjuncado, sofá de Viena, mesas de servicio, esquineros, servicio mesa loza inglesa, cristalería, cuchillería plaquées finos, loza suelta, ponchera de plaqué, carpeta de mesa, alfombrado de una pieza, etc., etc.

DORMITORIO N.o 1.— Rico amoblado Luis XVI color roble con lunas biseladas, mármoles plomos con ropero de 3 cuerpos, peinador, chiffonier y velador, catre de bronce, servicio lavatorio, amoblado tapiz cretona, útiles de toilette, delanteros grabados, alfombrado de una pieza, lámpara eléctrica pantalla seda, etc.

OTROS DORMITORIOS.— Amoblado estilo inglés color natural, con mármoles rosa y lunas biseladas, catre de bronce, colchón de lana, servicio lavatorio, catres al laqué con bronce, lámparas de velador, muebles de asiento tapizados, muebles sueltos, etc.

VARIOS.— Amoblado de mimbre, paragüero con espejo, jardineras, pedestales, plantas finas, helechos, camelias, hortensias, clivias, bambúes, etc., cocina económica de 3 platos, horno y caldero, mesa forro zinc, batería de cocina, etc.

Y DEMAS A LA VISTA EL DOMINGO 9 DE 2 A 5 P. M

VICTOR ARAYA L.,

MARTILLERO DE HACIENDA.

REMATE

Por acuerdo de los interesados en la sucesión de doña Margarita Eyzaguirre de Mackenna se rematará

EL 10 DE DICIEMBRE PROXIMO

a las 4 P. M., ante el compromisario don J. Gabriel Palma R., en su estudio, calle de Claras N.o 265, la propiedad situada en Santiago

CALLE DEL DIECIOCHO N.o 620

comprendiendo, a más de la casa principal con frente a dicha calle, tres casas independientes y un garage con habitación con frente a la calle San Ignacio.

MINIMUM: $ 500,000

El precio se pagará reconociendo una deuda a la Caja Hipotecaria de $ 258,000 primitivos del 8-1|2 por ciento, reducida a $ 253,739.78 y el resto la mitad al contado y la mitad a seis meses con intereses del 8 por ciento anual.

La propiedad ha sido tasada en $ 694,000.

Bases y antecedentes en el estudio del compromisario, de 4 a 6 P. M. N-30

REMATE

El 17 de Diciembre próximo, a las 3 1|2 P. M., en el estudio del Arbitro don Manuel González Guzmán, Compañía 1231, se rematarán las siguientes propiedades pertenecientes a las Sucesiones de don Juan de Dios Bravo y de doña Teresa Arriola:

SITIOS UBICADOS EN AVENIDA INGLATERRA, POBLACION CHACRA LO SANCHEZ:

a) Lote N.o 2 de 720 metros cuadrados. Mínimum: $ 4,320.
b) Lote N.o 3, de 720 metros cuadrados. Mínimum: $ 4,320.
c) Lote N.o 4, de 720 metros cuadrados. Mínimum: $ 4,320.
d) Lote N.o 7, de 720 metros cuadrados. Mínimum: $ 4,320.
e) Lote N.o 8, de 720 metros cuadrados. Mínimum: $ 4,320.
f) Lote N.o 9, de 709 metros cuadrados. Mínimum: $ 4,254.
g) Lote N.o 10, de 800 metros cuadrados. Mínimum: $ 4,800.
h) Lote N.o 11, de 455 metros cuadrados. Mínimum: $ 2,730.
i) Lote N.o 12, de 684 metros cuadrados. Mínimum: $ 4,104.
j) Lote N.o 13, de 684 metros cuadrados. Mínimum: $ 4,788.
k) Lote N.o 1, de 498 metros cuadrados. Mínimum: $ 2,988.

PROPIEDADES EN PROVIDENCIA:

Sitio en calle Santa Teresa, de 300 metros cuadrados m|m. Mínimum: $ 3,000.

Casa y sitio en calle Santa Elvira. Mínimum: $ 4,000.

Sitio y casa en Santa Elvira esquina de Román Díaz. Mínimum: $ 6,000.

El pago del precio será mitad al contado y saldo a 6 meses, al interés del 8 ojo anual.

Bases en el estudio del Compromisario.

FERIA

Eduardo Rodríguez & Cía.

EXPOSICION Esq. Antofagasta

GRAN FERIA

El Martes 11, a la 1 1|2 P. M.

VENDRAN:

DEL CRIADERO DE LA HACIENDA "CULIPRAN" (MELIPILLA)

14 **CHANCHAS BERKSHIRE**, de 4 a 6 meses, hijas de Chancho Fino y madres del Criadero, finas por cruzamiento.
4 **CHANCHAS BERKSHIRE**, de 1 año.
4 **CHANCHAS BERKSHIRE**, de 4 a 5 meses.
3 **GRUPOS DE CHANCHITOS BERKSHIRE**, de tres meses compuesto de 1 macho y 2 hembras).

De éstos, 9 fueron a la Exposición del presente año y obtuvieron 9 premios.

DEL FUNDO "LO SOLAR" (COLINA)

80 **NOVILLOS GORDOS**, sobresalientes.
70 **VACAS GORDAS**, muy buena clase.
50 **VAQUILLAS DURHAM**, 3 años, cubiertas, de gran procedencia lechera.

DEL FUNDO "SANTA CRUZ" (MARRUECOS)
Del señor Francisco de B. Valdés C.

12 **TOROS DURHAM**, de 2 y 3 años, de avanzado mestizaje, criados a todo campo, hijos de Toro Fino y de vacas muy buenas de lechería.
15 **POTRONES Y POTRANCAS**, mestizas de percherón, de 2 años, apropiadas para máquina.
1 **POTRO** negro tapado, percherón de 3 años, hijo de Potro percherón del Criadero Sementales del Ejército y yegua percherona.
1 **YEGUA**, Diuquita", 7|8 árabe, de silla, muy bonita, apropiada para polo o paperchase.
1 **CABALLO** mestizo de árabe, hijo del Potro Hunter de la Quinta Normal, manso de montura, para señora.
1 **POTRANCA** negra, chilena, 3 años, hija del Potro chileno del Criadero Sementales del Ejército.

LLEGADOS DE REQUINOA

18 **POTRONES Y POTRANCAS**, mestizas de percherón, hijos de Potro percherón, del Criadero "La Peña".

LLEGADOS DE LOS ANDES

40 **VACAS GORDAS ARGENTINAS.**

LLEGADOS DE LA LIGUA

20 **MULARES** mansos, de carga y arado, buena clase.

LLEGADOS DE RENAICO, MULCHEN, FREIRE, SAN PATRICIO, TEMUCO, etc.

650 **VACUNOS**, entre **BUEYES, NOVILLOS, VACAS**, gordos y para engorda.

LLEGADOS DE MARRUECOS

30 **CABALLARES** de tiro y silla, nuevos y sanos.

DE OTRAS PROCEDENCIAS

180 **CABALLARES** de silla, tiro y arado.

EDUARDO RODRIGUEZ & Cía.

Remate del Menaje de Ca

DE UN LINDO GOBELINO DEL SIGLO X
CUADROS Y TAPICES PERSAS DE
LA SEÑORA BLANCA VICUÑA
DE VERGARA

(POR HABERSE AUSENTADO DEL PAIS)

Mañana Lunes a las 2 P. M

460 - SAN ANTONIO - 460

—— HAY ——

SALON.—Piano vertical Spruck, gran amoblado francés de **carandá tallado, estilo Luis XVI**, forro brocato ama compuesto de: 2 sofáes, 4 sillones y 6 sillas, 4 lindos **tinajes de brocato amarillo**, 2 grandes mesas de arrim **mesa de centro de jacarandá** tallado, chiffonier con crustaciones de bronce, 2 boules esquineros de jaca bergere de terciopelo negro, jardinera de marquetería tatuas, piezas de centro y 2 jarrones de Sevres, 2 ja nes Capo di Monti, cuadros antiguos y otros origi de Poy Dalmau, Jiménez, Jaldon, Téllez, gran cuad Gordon, premiado en el Salón, alfombra de Esmyrna, **lámpara de cristal de 18 velas**, etc.

SALON II.—Amoblado de medallón Luis XV, gran biombo **ponés de seda, bordado; lindo costurero de laca china**, colección de 14 interesantes estampas japonesas an cuadro antiguo, escena mitológica, tapices persas, **lámpara de cristal Baccarat**, precioso delantero de pie **oso blanco grande**, y otras pieles finas, etc.

ESCRITORIOS.—Amoblado confortable, forro de felpa b na, compuesto de: sofá, 2 sillones y 4 sillas, bibliot mesa escritorio, tintero artístico, jarrones, cuadros y relas, rica alfombra inglesa. Otro moblado de ma francés, compuesto de: sofá: 2 sillones y 6 sillas, ch nier de nogal, **lindo escritorio de nogal** tallado, estilo macimiento, estante giratorio, cortinas con dibujos cios, choapinos, lámpara de madera, etc.

COMEDOR.—Gran amoblado tallado, estilo hispano-mo **copia de antiguo**, compuesto de: aparador bajo, 2 trin una preciosa mesa grande mayorquina y 12 sillas tall Luis XV, españolas, escaparate tallado, sofá de ma **tallado colonial con cojines granates, PRECIOSO GOB NO DEL SIGLO XVII**, servicios de loza con guarda **lindo servicio de plaqué inglés** para té, cincelado de **India**, sopera, azafates y fruteros de plaqué, botell piezas de cristal tallado, servicio de cubiertos, cortina bracato rubí, lindos trasparentes de seda con encajes tos Copenhague, gran lámpara de fierro forjado con cuadros de frutas de E. Rumoroso, Madrid; tapi sa, etc.

HALL.—Lindo amoblado confortable, forro de seda rubí nesco, compuesto de: gran sofá de 3 cojines, 1 sillón bergere de felpa negra, espejo y mesa Imperio antigu sillas altas italianas con tallados, jarrón chino gra **rico reloj de pie campana Westminster**, lindos tapices sas, telas karamani, alfombras de escalera negras y ne victrola de pie, porta abrigos, telones de galería, etc.

DORMITORIO I.—Gran amoblado de caoba con bronces L **XV**, compuesto de: ropero de 3 cuerpos, chiffonier con critorio, toilette y 2 veladores; catre ancho de bronce drado, sofá y sillón confortable, tapiz verde, cortinas cretona, alfombra de una pieza, lámpara, etc.

VARIOS.—Amoblado de dormitorio estilo inglés, gran gua **ropas estilo Adams**, con 2 espejos y cajonería; catre fierro con bronces, servicios de lavatorio, sillones y si con totora, biombos de cretona, colchones, mesa para fermo, sillas de Viena, estante de repostero, mesones **cocina a gas con horno**, etc.

SE ARRIENDA LA CASA. A la vista hoy Domingo, de 2 a 6 P.

Jorge y Victor Eyzaguirre H.

MARTILLEROS DE HACIENDA

REMATE

El 27 de Diciembre próximo, a las cuatro de la tarde, se rematarán ante don José Ramón Gutiérrez M., como partidor de la herencia de don Manuel Vial Solar, y en su estudio, Dieciocho 338, las dos siguientes propiedades:

1.o La espaciosa casa de dos pisos, bien construída, situada en la calle Ejército Libertador, número 528, que mide 20.50 metros de frente por 50 de fondo.

Mínimum: $ 190.000

El precio se pagará tomando el comprador a su cargo una deuda en el Banco Hipotecario de Chile, en bonos del 8 con 1, reducida a $ 119,400; la mitad del saldo al contado y el resto en el plazo de seis meses y al interés del 8 ojo anual.

2.o Fundo "Santa Isabel", ubicado en Chimbarongo, de 222 cuadras planas de extensión, con abundante dotación de agua. Hay casas de habitación, un galpón y suficientes posesiones de inquilinos.

Mínimum: $ 380.000

El precio se pagará tomando el comprador a su cargo una deuda en la Caja Hipotecaria en bonos del 6 con 1, reducida a $ 71,6[illegible] la mitad del saldo al contado y el resto en el plazo de seis meses y al interés del 8 ojo anual.

Bases y antecedentes en la oficina del Actuario, don Mart Lira, en el 1.er Juzgado en lo Civil. Títulos de la casa en el Banco Hipotecario y del fundo en la Caja Hipotecaria.

Los que deseen visitar el fundo pueden dirigirse a la oficina de don Luis Bascuñán V., calle Moneda 950, que dará facilidades para el caso.

Ventajoso Remat

Por acuerdo de los interesados en la partición de los bienes quedados al fallecimiento de doña María Luisa D[illegible] so de Seyler, se rematará el 27 de Diciembre próximo, a las tres P. M., ante el árbitro don Abel Celis Maturana, en la oficina del actuario del Juzgado de Compromiso, N[illegible] de don Manuel Gaete Fagalde, Huérfanos N.o 1242, la propiedad

Manuel Rodríguez 71-7

Las posturas empezarán por el

MINIMUM DE $ 126,000

que se pagará, reconociéndose una deuda a favor de la Caja de Crédito Hipotecario, primitiva de $ 48,000 en bonos del 6 ojo con 1 ojo, reducida hoy a $ 42,381.60, y el saldo, por mitad al contado y la otra mitad en dos parcialidades a [illegible] y seis meses de plazo con el interés del 8 ojo, quedando la propiedad hipotecada para responder del saldo insoluto del precio.

La propiedad tiene bodegas y bóvedas especiales contra incendio, para guardar mercaderías y un espacioso local para almacén.

Títulos en la Caja de Crédito Hipotecario. Bases y antecedentes en la oficina del Compromisario, Huérfanos 1242, y en la oficina del actuario, señor Gaete Fagalde.

La propiedad se puede ver de 10 a 12 M. y de 1 a [illegible] P. M.

EL ACTUARIO.